

Metsäsuunnitelma vuosille 2023-2033

Omistaja Joutsan kunta
Osoite Länsitie 5 PL 20, 19651 JOUTSA
Puhelin
Sähköposti

Metsäsuunnitelman pinta-alat:

Metsämaa	923,8 ha
Kitumaa	7,0 ha
Joutomaa	1,5 ha
Muu metsätalousmaa	0,0 ha
Metsätalouden maa yhteensä:	932,3 ha
Vähennyspinta-ala yhteensä	0,0 ha

Metsäsuunnitelman laatija: Kalle Häkkinen
Metsänterä
Takalankuja 6 A 9
40740 JYVÄSKYLÄ
0400935751
kalle.hakkinen@metsantera.fi

Tämä suunnitelma kattaa seuraavat kiinteistöt:

Aaltola
Harjukangas
HONKASYRJÄ
KAATOPAIKKA
Kaija
Kentänsyrjä
Kirkkokivi
Koiravuori
Korppilanmäki
Korppilanmäki 2
KULMALA
LEHTOLANSALO
METSÄ-NUIJALA
Metsä-Pynnölä

METSOLA

Nuoliranta

Oravakivi

PEKKALA

RINNEKANGAS

Seppälä

Simola

Sora-Koittila

SUPANPUISTO

VALKEAKANGAS

VALLASJOKI

VUORELA

Kiinteistön nimi ja -tunnus Metsäsertifiointi	Pinta- ala, ha	Palsta	Metsämaa	Kitumaa	Joutomaa	Muu metsä- talous- maa	Tontti	Maatalous- maa	Muu maa	Vesistö	Yhteensä, ha
Simola 172-418-2-11, PEFC	56,4	20	0,3								0,3
		21	2,8								2,8
Sora-Koittila 172-411-9-197, Ei tietoa	67,8	0	23,2	0,5							23,6
		1	28,3	0,5					2,4	0,1	31,4
SUPANPUISTO 172-402-4-557, Ei tietoa	1,5	0	0,9								0,9
VALKEAKANGAS 172-402-2- 479, Ei tietoa	1,1	0	1,1								1,1
VALLASJOKI 172-406-1-536, Ei tietoa	86,7	0	43,3								43,3
		1	41,3								41,3
VUORELA 172-402-2-528, Ei tietoa	1,9	0	1,9								1,9
Yhteensä	1 056,9		923,8	7,0	1,5				23,6	0,1	956,0

Kunnossapitoluokat



Kunnossapitoluokat	Pinta-ala,		Keski-ikä, vuotta	Puuston keskitilavuus, m ³ /ha
	hehtaaria	%		
Ei hoitoluokkaa	956,0	100%	45	153
Metsätalousmaa yhteensä:	956,0		45	153

Kasvupaikat kangasmailla ja soilla

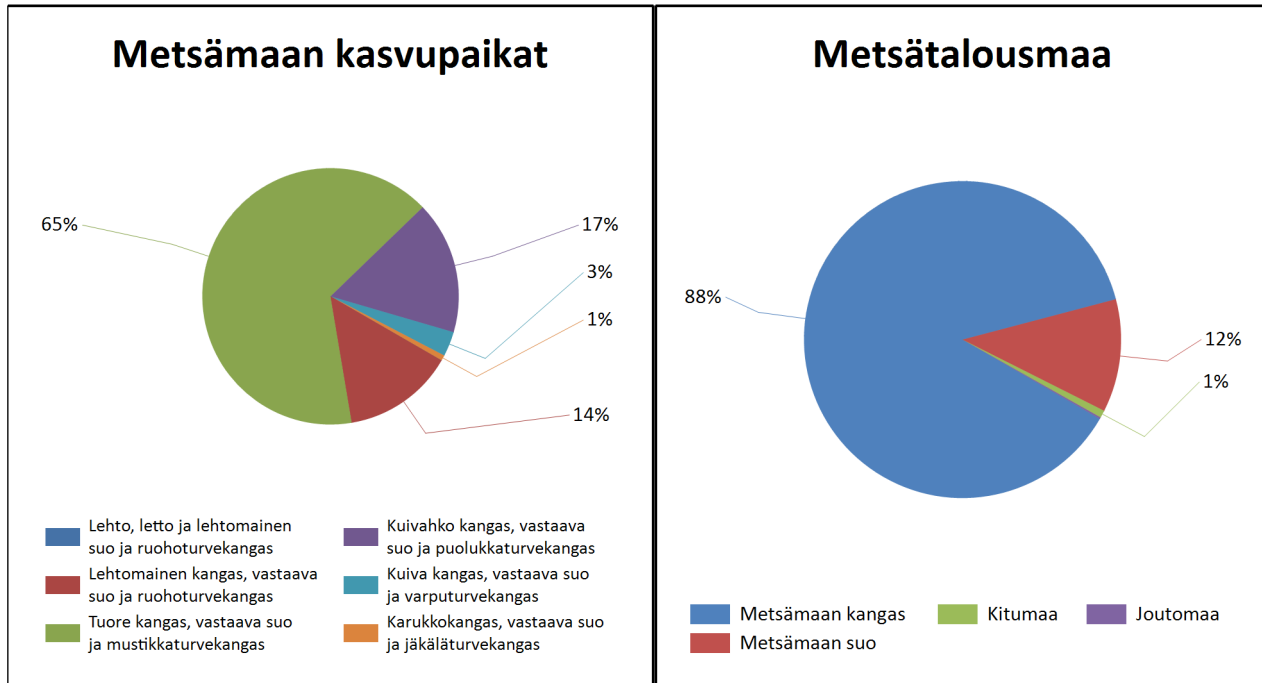

	Kangasmaat, ha	Suot, ha	Yhteensä, ha
Metsämaan kasvupaikat			
Lehto, letto ja lehtomainen suo ja ruohoturvekangas			0,0
Lehtomainen kangas, vastaava suo ja ruohoturvekangas	126,7	2,8	129,5
Tuore kangas, vastaava suo ja mustikkaturvekangas	560,2	44,1	604,3
Kuivahko kangas, vastaava suo ja puolukkaturvekangas	123,9	30,9	154,7
Kuiva kangas, vastaava suo ja varputurvekangas	5,6	23,3	28,9
Karukkokangas, vastaava suo ja jäkäläturvekangas		6,4	6,4
Metsämaa yhteensä	816,3	107,4	923,8
Kitu- ja joutomaan kasvupaikat			
Kalliomaa ja hietikko	0,0	0,0	0,0
Lakimetsä ja tunturi	0,0	0,0	0,0
Kitumaa	0,0	7,0	7,0
Joutomaa	0,0	1,5	1,5
Metsätalousmaa yhteensä	816,3	116,0	932,3

Tällä sivulla esitetyt pinta-alat eivät sisällä teiden, sähkölinjojen ym. kohteiden alle jäävää metsäpinta-alaa.

Kehitysluokat

Puuston keski-ikä metsämaalla 46 vuotta.

Puuston keskitilavuus metsämaalla 159 m³/ha.

Puuston kokonaistilavuus metsämaalla 146 466 m³.

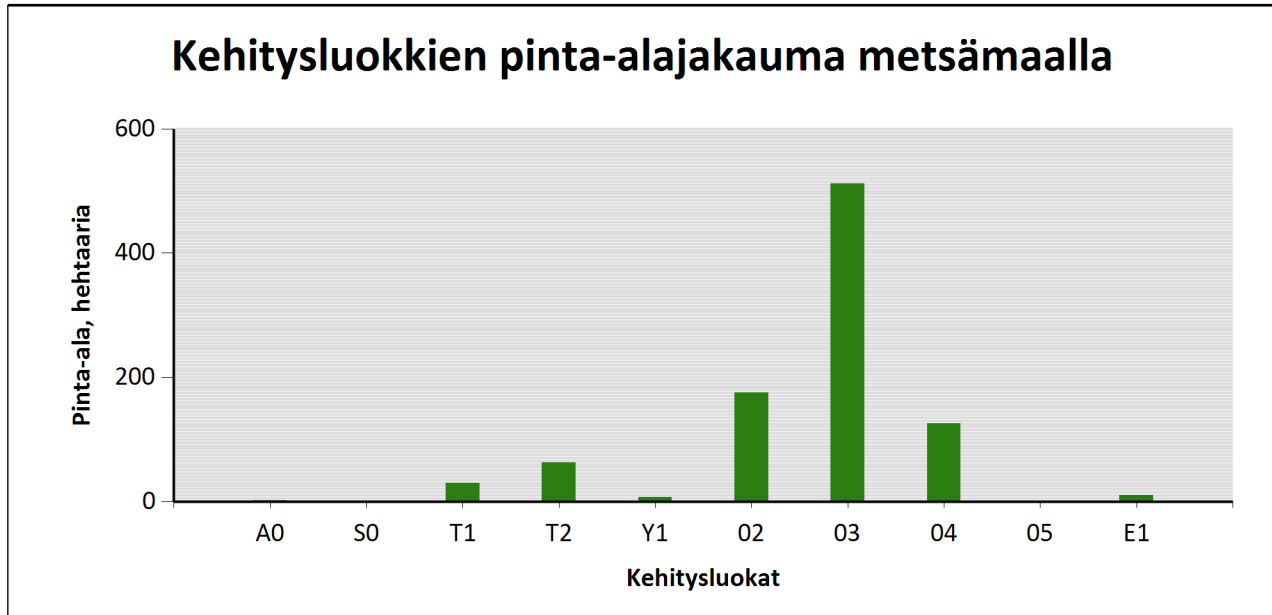

Metsämaan kehitysluokat	Pinta-ala		Keski-ikä, vuotta	Puuston keskitilavuus, m ³ /ha
	ha	%		
A0 - Aukea	1,4	0,2 %	0	0
S0 - Siemenpuumetsikkö		%		
T1 - Taimikko alle 1,3 m	29,4	3,2 %	3	0
T2 - Taimikko yli 1,3 m	62,7	6,8 %	11	8
Y1 - Ylispuustoinen taimikko	6,4	0,7 %	45	77
O2 - Nuori kasvatusmetsikkö	175,7	19,0 %	27	87
O3 - Varttunut kasvatusmetsikkö	512,5	55,5 %	49	191
O4 - Uudistuskypsä metsikkö	126,0	13,6 %	87	248
O5 - Suojuspuumetsikkö		%		
E1 - Eri-ikäisrakenteinen metsikkö	9,6	1,0 %	55	126
Metsämaa yhteensä	923,8	100,0%	46	159
Kitumaa	7,0		60	26
Joutomaa	1,5		0	0
Muu metsätalousmaa				
Metsätalousmaa yhteensä:	932,3			

Tällä sivulla esitetyt pinta-alat eivät sisällä teiden, sähkölinjojen ym. kohteiden alle jäävää metsäpinta-alaa.

Ikäluokat metsä- ja kitumaalla

Puuston keski-ikä metsä- ja kitumaalla: 47 vuotta

Puuston keskitilavuus metsä- ja kitumaalla: 158 m³/ha

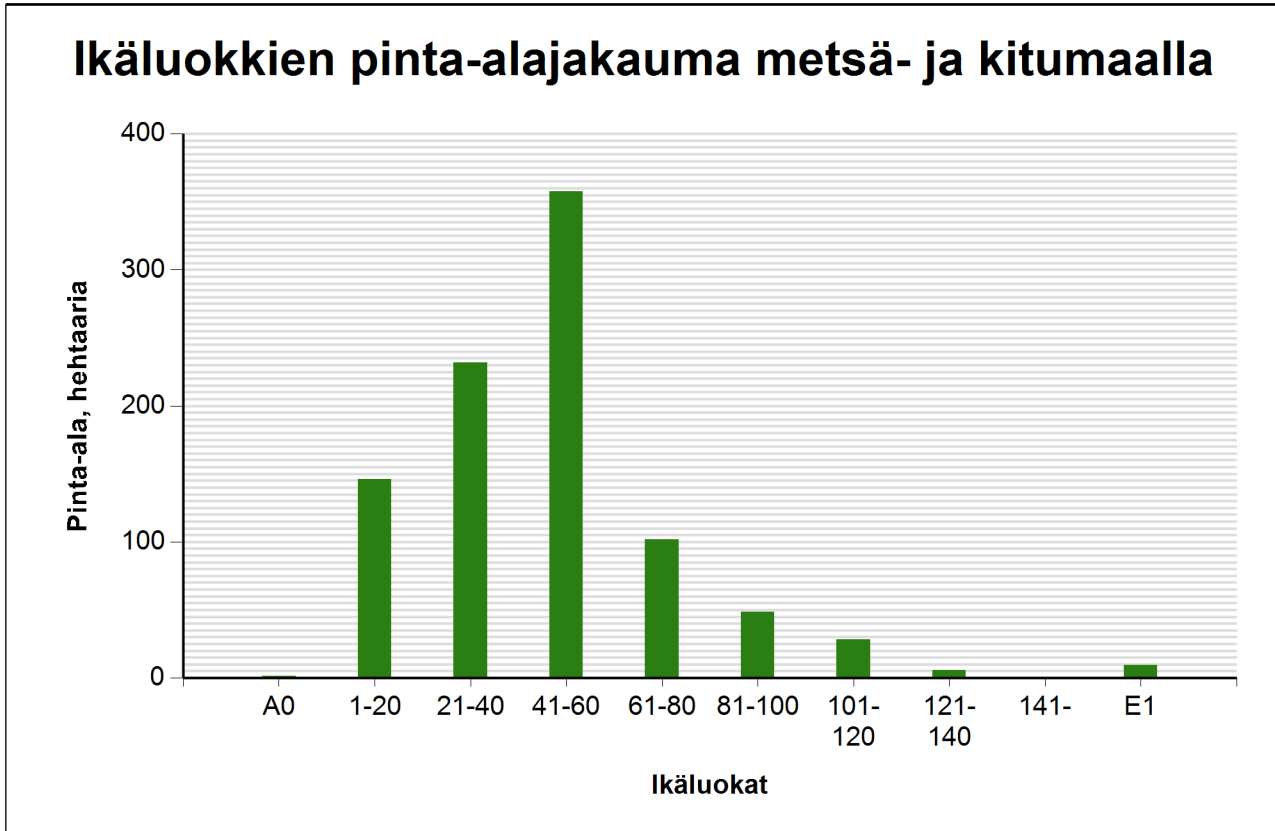

Ikäluokat	Pinta-ala	
	ha	%
A0 - Aukea	1,4	0,2 %
1-20	146,0	15,7 %
21-40	232,0	24,9 %
41-60	357,8	38,5 %
61-80	101,8	10,9 %
81-100	48,6	5,2 %
101-120	28,1	3,0 %
121-140	5,5	0,6 %
141-		%
E1 - Eri-ikäisrakenteinen metsikkö	9,6	1,0 %
Yhteensä:	930,8	100,0 %

Tällä sivulla esitetyt pinta-alat eivät sisällä teiden, sähkölinjojen ym. kohteiden alle jäävää metsäpinta-alaa.

Puustotietojen yhteenveto vuonna 2023

Suunnitelman kokonaispuusto vuonna 2023 on 146634 m³, eli keskimäärin 157 m³/ha metsätalousmaalla

Tukkipuuta yhteensä: 60806 m³, eli 41 % tilan kokonaispuustosta.

Kuitupuuta yhteensä: 81709 m³, eli 56 % tilan kokonaispuustosta.

Muuta runkopuuta yhteensä: 4119 m³, eli 3 % tilan kokonaispuustosta.

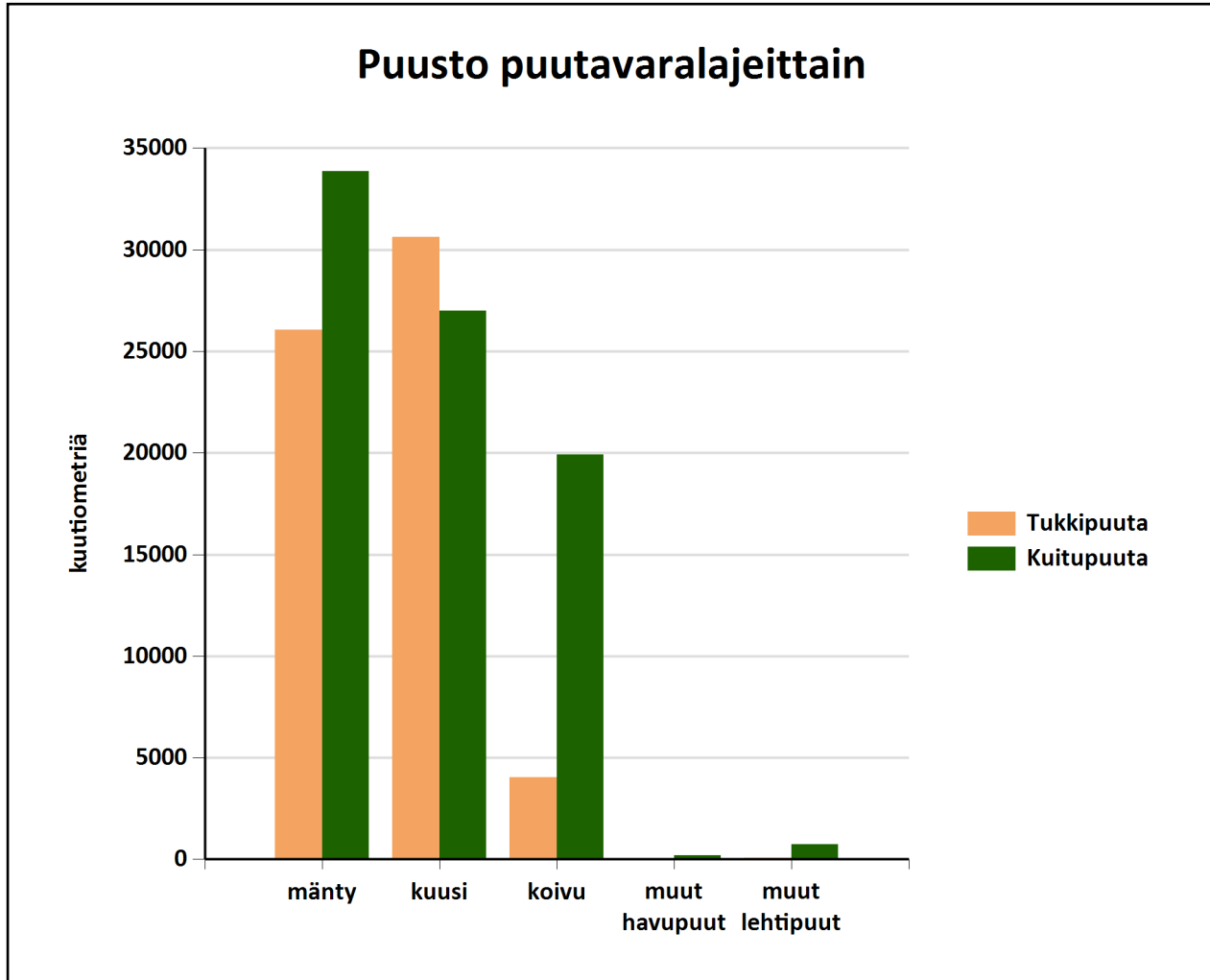

Metsämaan kehitysluokat	Pinta-ala, ha	Ainespuusto puulajeittain, m ³					Yhteensä, m ³
		mänty	kuusi	koivu	muut havupuut	muut lehtipuut	
A0 - Aukea	1,4						
S0 - Siemenpuumetsikkö							
Y1 - Ylispuustoinen taimikko	6,4						
Taimikot		83	22	1			106
Ylispuustot		95		211		28	334
T1 - Taimikko alle 1,3 m	29,4	0	0				0
T2 - Taimikko yli 1,3 m	62,7	33	66	40		0	139
02 - Nuori kasvatusmetsikkö	175,7	5742	4835	3071		50	13698
03 - Varttunut kasvatusmetsikkö	512,5	37584	42007	15681	216	382	95871
04 - Uudistuskypsä metsikkö	126,0	15725	10417	4621		292	31055
05 - Suojuspuumetsikkö							
E1 - Eri-ikäisrakenteinen metsikkö	9,6	504	258	326		90	1178
Metsämaa yhteensä:	923,8	59766	57606	23950	216	842	142380
<i>Tukkipuuston osuus metsämaalla, %</i>		42	52	16	3	10	42
Kitumaa	7,0	130		3			133
Joutomaa	1,5						
Muu metsätalousmaa							
Metsätalousmaa yhteensä:	932,3	59896	57606	23953	216	842	142513

Yllä oleva taulukko sisältää ainespuuston, eli tukki- ja kuitupuun

Puustotietojen yhteenveto vuonna 2023

Suunnitelman kokonaispuusto vuonna 2023 on 146634 m³, eli keskimäärin 157 m³/ha metsätalousmaalla.

Tukkipuuta yhteensä: 60806 m³, eli 41 % kokonaispuustosta.

Kuitupuuta yhteensä: 81709 m³, eli 56 % kokonaispuustosta.

Muuta runkopuuta yhteensä: 4119 m³, eli 3 % tilan kokonaispuustosta.

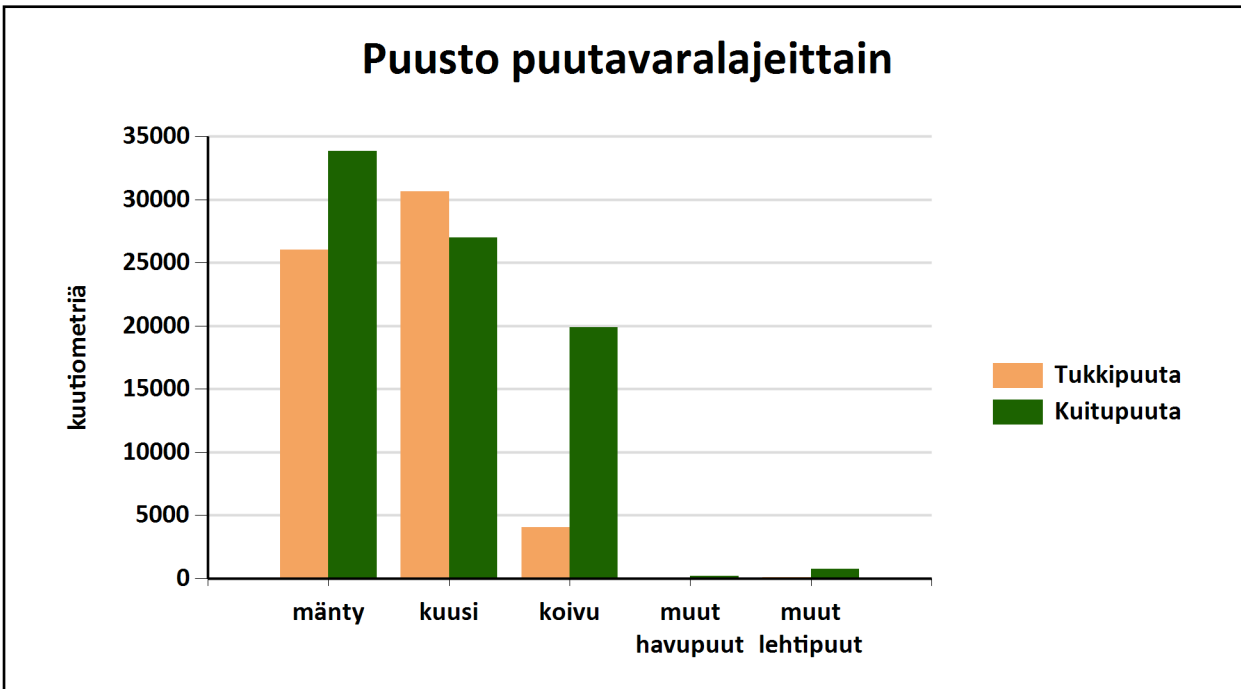

	Pinta-ala, ha	Ainespuusto puulajeittain, m ³					Puusto yhteensä, m ³	Puusto m ³ /ha
		mänty	kuusi	koivu	muut havupuut	muut lehtipuut		
Metsämaa yhteensä	923,8							
Tukkipuuta		26043	30626	4042	7	88	60805	66
Kuitupuuta		33724	26981	19909	209	754	81578	88
Kitumaa	7,0	130		3			133	19
Joutumaa	1,5							0
Muu metsätalousmaa								
Metsätalousmaa yhteensä:	932,3	59896	57607	23954	216	842	142515	153

Yllä oleva taulukko sisältää ainespuuston, eli tukki- ja kuitupuun

Puuston tilavuus ja kehitysnuste

	Nykypuusto	Vuonna 2033	Vuonna 2043
Tukkia, m ³	60806	52990	79963
Kuitua, m ³	81709	63263	79101
Muuta runkopuuta, m ³	4119	2705	3986
Yhteensä, m³	146634	118959	163050
Keskimäärin, m ³ /ha	157	128	175

Puuston kasvu metsätalousmaalla

	Nykypuusto	Vuonna 2033	Vuonna 2043
Keskikasvu, m ³ /ha	5,93	5,28	5,76
Kasvu yhteensä, m ³	5528	4926	5373

Puuston arvo ja arvokasvu metsätalousmaalla

	Nykypuusto	Vuonna 2033	Vuonna 2043
Puuston arvo, €	4903748	4109033	5899559
Puuston arvokasvu, €/vuosi	209139	219237	237760
Puuston keskimääräinen arvokasvu, %	5	6	5

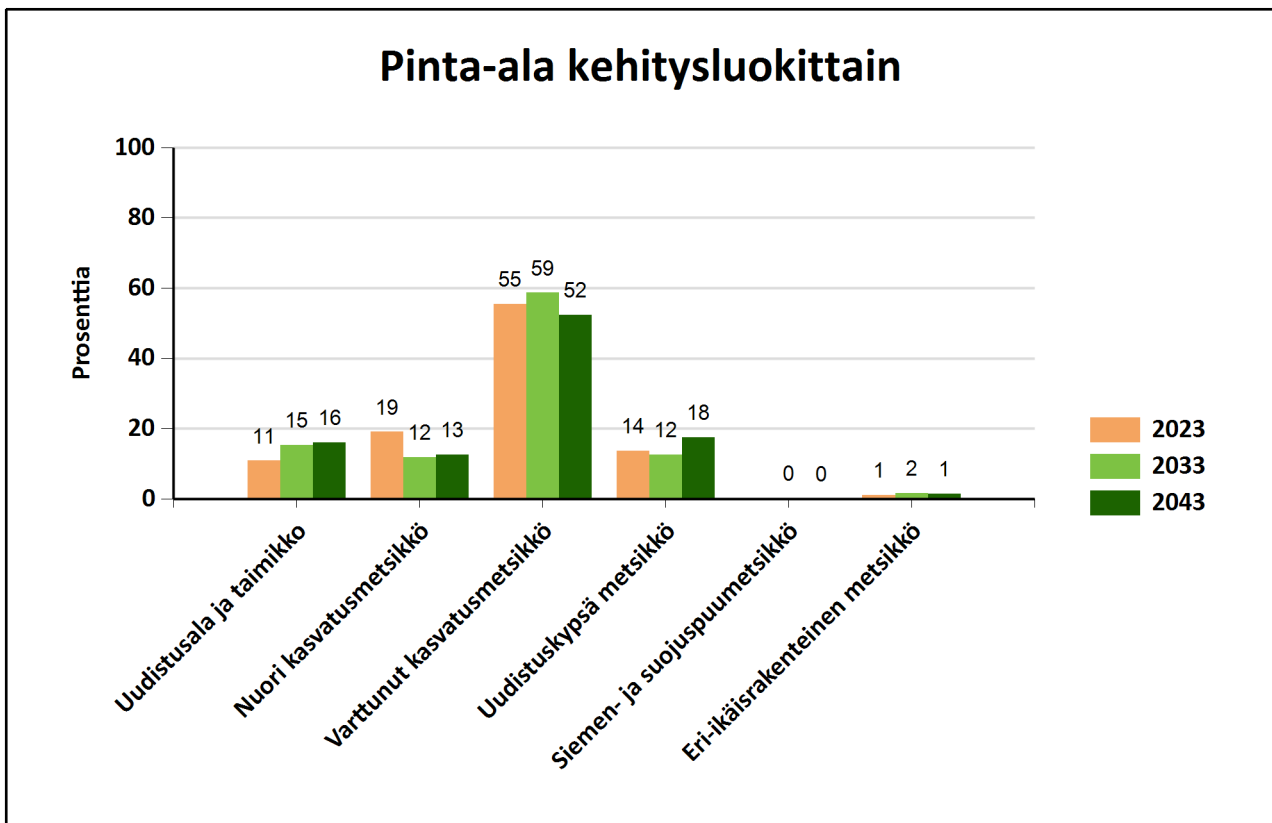

Metsälain erityisen tärkeät elinympäristöt, METE

Elinympäristö	Kuviot	Kuvioita, kpl	Pinta-ala, ha
Lampi	13	1	0,3
Letto	15, 2	2	0,7
Lähde	9	1	0,1
Puro	10, 14, 17, 21, 22, 26, 5, 6, 9	9	3,7
Vähäpuustoinen suo	26, 5	2	0,3
Yhteensä:		15	5,2

Metsäsertifioinnin elinympäristöt

Elinympäristö	Kuviot	Kuvioita, kpl	Pinta-ala, ha
Yhteensä:			

Muut arvokkaat elinympäristöt

Elinympäristö	Kuviot	Kuvioita, kpl	Pinta-ala, ha
Kosteikko	12	1	0,3
Neva	14	1	0,5
Pienialainen suo	1, 107	2	0,6
Räme	3, 4	2	6,6
Vähäpuustoinen suo	100	1	0,8
Yhteensä:		7	8,8

Monimuotoisuuden erityiset rakennepiirteet

Elinympäristö	Kuviot
---------------	--------

Luonnonsuojelulain luontotyypit

Elinympäristö	Kuviot	Kuvioita, kpl	Pinta-ala, ha
Yhteensä:			

Luontotiedot kuvioittain

Kuvio	Monimuotoisuustieto/ erityispiirre	Tarkenne	Lisätiedot
Aaltola 172-418-2-16			
3	5,4 Räme	Muu arvokas elinympäristö	
Harjukangas 172-402-1-181			
2	0,2 Letto	Metsälain tärkeä elinympäristö	
15	0,4 Letto	Metsälain tärkeä elinympäristö	
HONKASYRJÄ 172-417-1-78			
5	0,4 Puro	Metsälain tärkeä elinympäristö	
6	0,3 Puro	Metsälain tärkeä elinympäristö	
9	1,0 Puro	Metsälain tärkeä elinympäristö	
10	0,4 Puro	Metsälain tärkeä elinympäristö	
17	0,6 Puro	Metsälain tärkeä elinympäristö	
22	0,6 Puro	Metsälain tärkeä elinympäristö	
26	0,1 Puro	Metsälain tärkeä elinympäristö	
KAATOPAIKKA 172-402-3-174			
8	0,4 Lähteikkö	Metsälain tärkeä elinympäristö	
9	0,1 Lähde	Metsälain tärkeä elinympäristö	
Koiravuori 172-402-2-985			
1	0,4 Pienialainen suo	Muu arvokas elinympäristö	
9	0,0 Säästöpuuryhmä		
100	0,8 Vähäpuustoinen suo	Muu arvokas elinympäristö	
107	0,2 Pienialainen suo	Muu arvokas elinympäristö	
LEHTOLANSALO 172-411-6-74			
12	0,3 Kosteikko	Muu arvokas elinympäristö	
METSOLA 172-411-6-122			
14	0,3 Vesistön suojavyöhyke		
Nuoliranta 172-402-8-73			
5	0,2 Vähäpuustoinen suo	Metsälain tärkeä elinympäristö	

26	0,2	Vähäpuustoinen suo	Metsälain tärkeä elinympäristö
Seppälä 172-418-2-9			
4	1,3	Räme	Muu arvokas elinympäristö
Simola 172-418-2-11			
14	0,2	Puro	Metsälain tärkeä elinympäristö
Sora-Koittila 172-411-9-197			
13	0,3	Lampi	Metsälain tärkeä elinympäristö
14	0,5	Neva	Muu arvokas elinympäristö
18	1,6	Metsälehmuksia	
VALLASJOKI 172-406-1-536			
21	0,1	Puro	Metsälain tärkeä elinympäristö
Yhteensä	16,3		

Kuollut puusto

Kuvio	Puulaji	Tyyppi	Läpimitta (cm)	Tilavuus (m ³ /ha)	Pinta-ala (ha)	Tilavuus kuviolla (m ³)
Yhteensä						

Metsätuhot ja ravinnetalouden häiriöt

Tuhon aiheuttaja	Havaittu metsätuho	Kuviot	Tuhon voimakkuus	Lisätieto

Hakkuumäärä hakkuutavoittain 2023 - 2033

Tässä suunnitelmassa ehdotettujen hakkuiden mukainen kertymä on
 vuonna 2023: 11032 m³ vuosina 2024-2028: 38954 m³ ja vuosina 2029-2033: 34259 m³

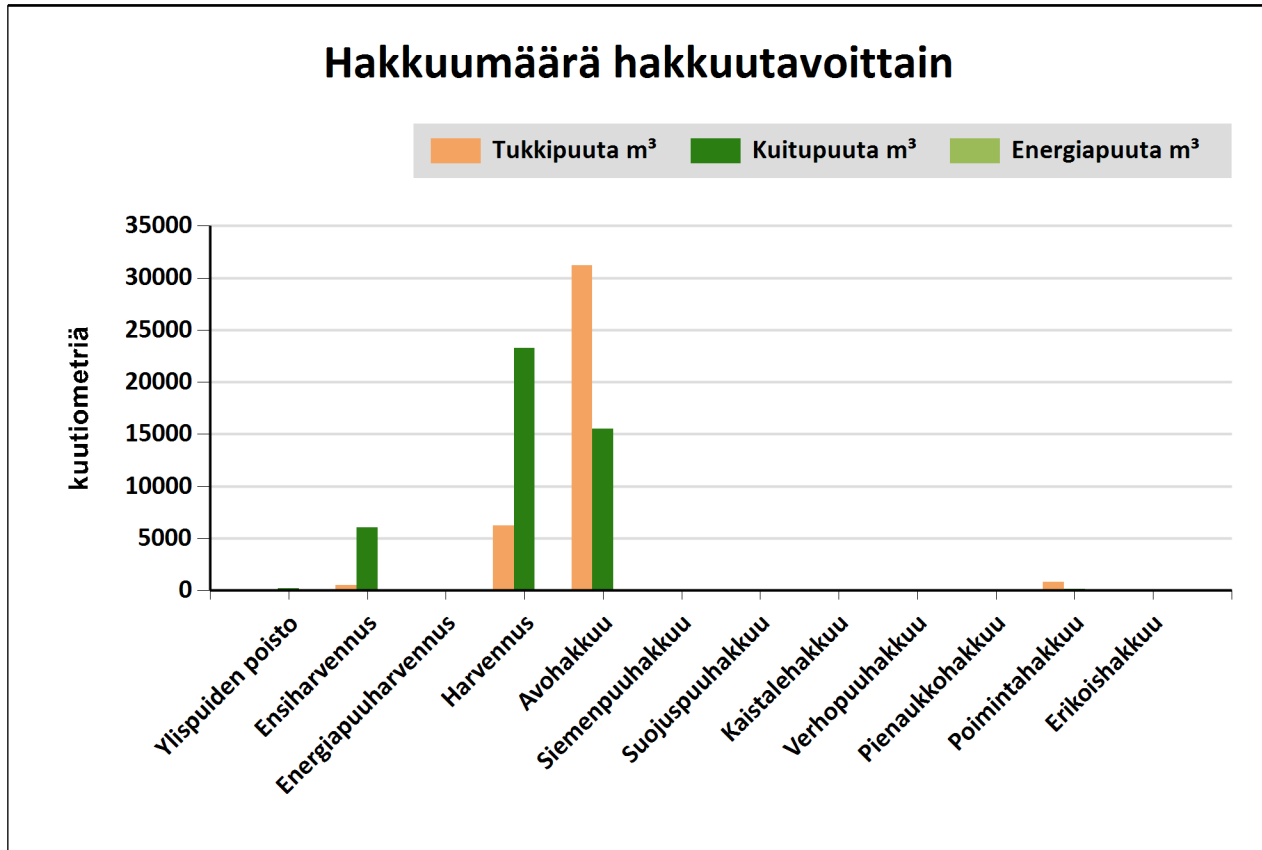

Hakkuutapa	Pinta-ala, ha	Tukkipuuta m ³	Kuitupuuta m ³	Energiapuuta m ³	Yhteensä, m ³
Ylispuiden poisto	3,1	13	233	0	245
Ensiharvennus	131,1	491	6064	0	6555
Energiapuuharvennus	1,7	0	0	87	87
Harvennus	361,4	6261	23292	0	29553
Avohakkuu	180,9	31177	15527	0	46704
Siemenpuuhakkuu	0,6	86	31	0	116
Suojuspuuhakkuu	0	0	0	0	0
Kaistalehakkuu	0	0	0	0	0
Verhopuuhakkuu	0	0	0	0	0
Pienaukkohakkuu	0	0	0	0	0
Poimintahakkuu	5,4	807	178	0	984
Erikoishakkuu	0	0	0	0	0
Yhteensä:	684,1	38834	45324	87	84245

Tulot hakkuutavoittain vuosina 2023-2033

Tässä suunnitelmassa ehdotettujen mukainen kantorahatulo on

vuonna 2023: 542324 €

vuosina 2024-2028: 1614378 €

ja vuosina 2029-2033: 1646644 €

Hakkuutulot hakkuutavoittain

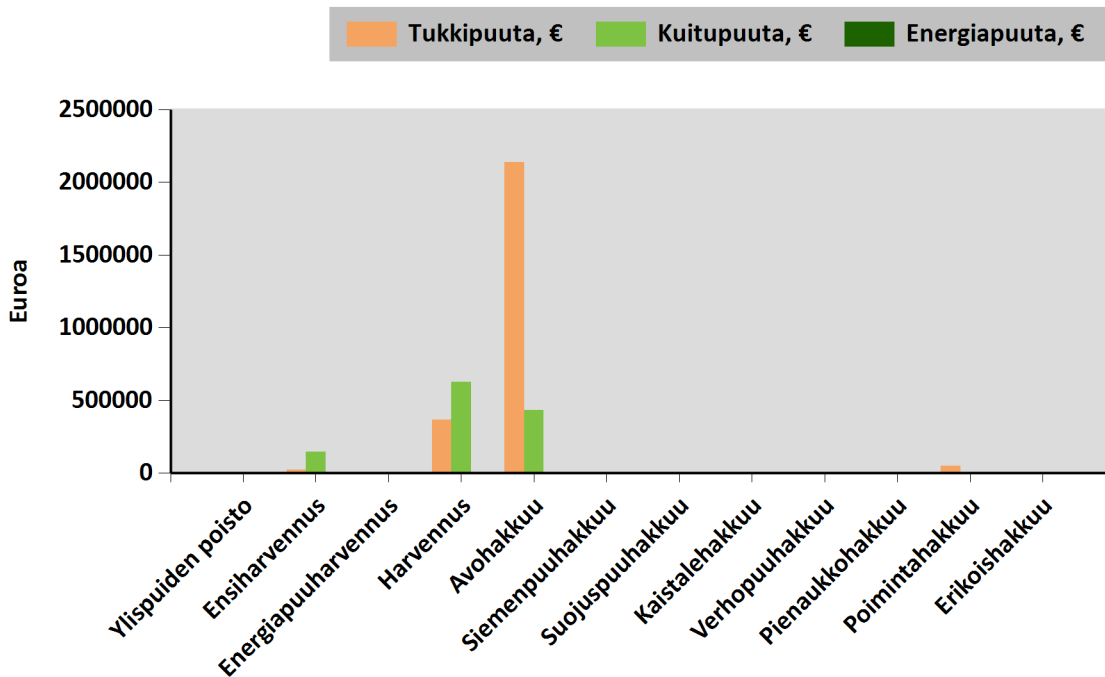

Hakkuutapa	Pinta-ala, ha	Tukkipuuta, €	Kuitupuuta, €	Energiapuuta, €	Yhteensä, €
Ylispuiden poisto	3,1	570	6279		6849
Ensiharvennus	131,1	24170	145414		169584
Energiapuuharvennus	1,7			868	868
Harvennus	361,4	366898	627229		994127
Avohakkuu	180,9	2138993	433156		2572150
Siemenpuuhakkuu	0,6	5987	863		6850
Suojuspuuhakkuu					0
Kaistalehakkuu					0
Verhopuuhakkuu					0
Pienaukkohakkuu					0
Poimintahakkuu	5,4	48120	4797		52917
Erikoishakkuu					0
Yhteensä	684,1	2584738	1217738	868	3803345

Yhteenveto hakkuista

Kiireelliset hakkuut

Hakkuutapa	Pinta-ala, ha	Tulot €	Kuviot, joilla on hakkuuehdotus
Avohakkuu	35,7	563943	1, 2, 3, 4, 5, 7, 9, 10, 14, 15, 16, 17, 29, 38, 39, 62
Energiapuuharvennus	1,7	868	42
Ensiharvennus	1,1	1332	19, 21
Harvennus	30,4	96356	1, 3, 5, 5.2, 9, 11, 13, 14, 15, 16, 19, 20, 25, 33, 41, 57
Poimintahakkuu	1,4	13070	8.1
Siemenpuuhakkuu	0,6	6850	111
Yhteensä	70,9	682419	

Hakkuut vuosina 2024-2028

Hakkuutapa	Pinta-ala, ha	Tulot €	Kuviot, joilla on hakkuuehdotus
Avohakkuu	56,3	848997	1, 2, 3, 4, 5, 6, 7, 9, 11, 12, 13, 14, 17, 18, 20, 34, 35, 36, 37, 45, 46, 48, 52
Ensiharvennus	78,6	104973	1, 2, 3, 4, 5, 6, 7, 8, 9, 10, 10.1, 11, 11.1, 13, 14, 15, 17, 18, 20, 22, 23, 25, 27, 31, 35, 36, 40, 44, 45, 46, 48, 49, 51, 56, 109
Harvennus	234,3	654725	1, 2, 3, 4, 5, 6, 7, 8, 9, 10, 11, 12, 13, 14, 15, 17, 17.1, 18, 18.1, 19, 20.1, 21, 22, 23, 24, 27, 28, 29, 31, 32.1, 33, 36, 38, 40, 41, 42, 46, 47, 48, 51, 53, 73
Ylispuiden poisto	2,6	5682	3
Yhteensä	371,7	1614377	

Hakkuut vuosina 2029-2033

Hakkuutapa	Pinta-ala, ha	Tulot €	Kuviot, joilla on hakkuuehdotus
Avohakkuu	96,7	1291969	2, 3, 4, 5, 6, 8, 9, 10, 11, 12, 13, 14, 16.1, 21, 22, 28, 31, 44, 47, 49, 50, 51, 55, 57, 58, 118
Ensiharvennus	51,5	63278	1, 2, 3, 4, 5, 6, 7, 9, 10, 11, 12, 14, 15, 16, 43, 50, 59, 60.1, 78
Harvennus	99,5	250383	1, 2, 3, 5, 6, 6.1, 7, 8, 9, 10, 12, 13.1, 14, 15, 16, 19.1, 22, 23, 25, 27, 31, 38, 40, 45, 54, 56
Poimintahakkuu	3,9	39847	10
Ylispuiden poisto	0,5	1167	2
Yhteensä	252,1	1646644	

Hakkuut 2034 alkaen

Hakkuutapa	Pinta-ala, ha	Tulot €	Kuviot, joilla on hakkuuehdotus
Avohakkuu	3,4	49350	52, 53
Ensiharvennus	4,0	4907	8.1, 30, 32, 37, 114
Yhteensä	7,5	54257	

Hakkuut kuvioittain

Kuvio	Hakkuutapa	Korjuu- aika	Ehdotettu hakkuu- vuosi	Pinta- ala, ha	Hakkuumäärä yhteensä ja puutavaralajeittain									Lisäksi energiapuuta, m ³				Tulot ja menot, €		
					yhteensä		tukkia, m ³				kuitua, m ³				hak- kuu tähde	kanto	karsit- tu ranka	koko- puu	kanto- raha- tulo	hakkuun aih. mh- työt
					m ³	m ³ /ha	mänty	kuusi	koivu	muu	mänty	kuusi	koivu	muu						
Aaltola 172-418-2-16																				
1	Ensiharvennus Lisätiedot	Talvi	2032	1,9	85	45		6				51	28					2201	1128	
		Nuoren metsän kunnostus																		
2	Harvennus	Talvi	2024	4,2	417	100		106	1			308	2					14754	0	
2	Harvennus	Talvi	2027	8,6	687	80	19	172	3		16	356	121					24904	0	
3	Harvennus	Talvi	2024	2,8	195	70	24	1	1		95	4	70					6086	0	
4	Harvennus	Talvi	2024	1,4	108	80	0	21	0		1	75	12					3614	0	
4	Avohakkuu	Talvi	2032	1,6	383	234	235		2		135		11					20642	3312	
5	Harvennus	Talvi	2032	0,6	24	40	2				22							698	0	
5	Harvennus	Kesä	2024	2,9	290	100	86	5			191	6	2					10815	0	
6	Avohakkuu	Kesä	2032	2,4	667	282	106	345	14		40	130	32					37897	4585	
6	Avohakkuu	Talvi	2032	1,5	220	151	78				143							9446	2957	
6.1	Harvennus	Talvi	2032	0,8	53	68	9				44							1715	0	
7	Ensiharvennus Lisätiedot	Talvi	2032	1,3	53	40					7		47					1273	464	
		Ennakkoraivaus																		
7	Ensiharvennus Lisätiedot	Talvi	2024	1,6	73	45		1	4			20	49					1824	0	
		Suositaan kuusta																		
8	Harvennus	Talvi	2024	1,5	102	70	1	19	0		17	46	17	1				3413	0	
8.1	Ensiharvennus	Talvi	2037	0,5	14	29						12	2					344	0	
9	Harvennus	Talvi	2027	0,3	17	50	2	2	0		1	9	2					594	0	
10	Harvennus	Kesä	2024	4,7	465	100	11	98	1		42	310	3					16180	0	
10	Poimintahakkuu	Kesä	2032	3,9	729	185	607		8		100		13					39847	0	
11	Harvennus	Talvi	2027	0,3	17	50		3	0			12	2					566	0	
12	Avohakkuu	Talvi	2032	0,9	205	221	121		22		38		24					11300	1802	

Kuvio	Hakkuutapa	Korjuu-aika	Ehdotettu hakkuu-vuosi	Pinta-ala, ha	Hakkuumäärä yhteensä ja puutavaralajeittain										Lisäksi energiapuuta, m ³				Tulot ja menot, €	
					yhteensä		tukkia, m ³				kuitua, m ³				hakkuu-tähde	kanto	karsit-tu-ranka	koko-puu	kanto-raha-tulo	hakkuun-aih. mh-työt
					m ³	m ³ /ha	mänty	kuusi	koivu	muu	mänty	kuusi	koivu	muu						
13	Avohakkuu Lisätiedot	Talvi	2024	0,7	160	234	77	11	8			15	3	46					8337	1325
			Kuusen istutus, Kääntömätästys, Taimikon varhaisperkaus																	
13.1	Harvennus	Talvi	2032	1,4	121	85	3		8			5	0	105					3491	0
14	Harvennus	Talvi	2024	0,5	42	85		10	0				31	1					1452	0
15	Harvennus	Talvi	2024	0,4	29	65		0	2				0	26					824	0
16.1	Avohakkuu	Kesä	2032	7,6	2 131	279	1 481	11				611	29						122323	15428
17	Harvennus	Talvi	2024	1,1	76	70	13							1					2476	0
17.1	Harvennus Lisätiedot	Talvi	2027	5,7	430	76	49	2	3			138	13	225					13337	1986
			Ennakkoraivaus																	
18	Avohakkuu Lisätiedot	Talvi	2027	0,4	96	231	63	6	1			11	9	6					5632	952
			Kuusen istutus, Kääntömätästys, Uudistusalan raivaus																	
18.1	Harvennus	Kesä	2024	2,2	199	90	40		0			156		3					6678	0
19.1	Harvennus	Talvi	2032	0,9	71	80	6		4			13	0	47					2192	0
20.1	Harvennus	Talvi	2024	1,7	138	80	28	8	0			64	5	25	8				4802	0
21	Avohakkuu	Talvi	2032	1,0	222	229	67	50	6			36	40	24					11274	1881
22	Harvennus	Kesä	2024	0,3	29	90	4		0			25		0					898	0

Kuvio	Hakkuutapa	Korjuu-aika	Ehdotettu hakkuu-vuosi	Pinta-ala, ha	Hakkuumäärä yhteensä ja puutavaralajeittain										Lisäksi energiapuuta, m ³				Tulot ja menot, €	
					yhteensä		tukkia, m ³				kuitua, m ³				hakkuu-tähde	kanto	karsit-tu-ranka	koko-puu	kanto-raha-tulo	hakkuun-aih. mh-työt
					m ³	m ³ /ha	mänty	kuusi	koivu	muu	mänty	kuusi	koivu	muu						
Harjukangas 172-402-1-181																				
1	Ensiharvennus	Kesä	2032	4,0	200	50	12					188							5114	0
1	Ensiharvennus	Kesä	2028	1,8	90	50	8	0	0			74	2	6					2382	0
3	Harvennus	Talvi	2032	1,2	112	90	0		15			4	2	91					3290	0
4	Avohakkuu	Talvi	2032	0,4	113	261		65	11				21	15					6114	836

Kuvio	Hakkuutapa	Korjuu-aika	Ehdotettu hakkuu-vuosi	Pinta-ala, ha	Hakkuumäärä yhteensä ja puutavaralajeittain										Lisäksi energiapuuta, m ³				Tulot ja menot, €	
					yhteensä		tukkia, m ³				kuitua, m ³				hakkuu-tähde	kanto	karsitu-ranka	kokopuu	kanto-raha-tulo	hakkuun aih. mh-työt
					m ³	m ³ /ha	mänty	kuusi	koivu	muu	mänty	kuusi	koivu	muu						
5	Ensiharvennus	Kesä	2028	0,2	12	50	0	0	0	0	3	3	1	4					259	0
6	Harvennus	Kesä	2032	6,0	482	80	71	2	32		289	3	85						16005	0
7	Harvennus	Kesä	2032	3,8	287	75	10	1	22		47	4	204						8484	0
7	Harvennus	Talvi	2032	0,4	21	50	1	2		6	6	6							679	0
8	Harvennus	Talvi	2032	2,6	132	50	11	5	0	76	12	29							4116	0
9	Harvennus	Kesä	2032	0,5	31	60	4	0	0	12	1	14							971	0
9	Harvennus	Talvi	2032	1,5	100	65	6	2	3	49	27	15							3006	0
10	Avohakkuu	Kesä	2032	0,9	200	232	126			74									10922	1511
12	Harvennus	Kesä	2032	0,5	36	65	4	0		29	1	2							1098	0
13	Avohakkuu	Kesä	2032	1,6	395	253	250	9		127	9								21923	3155
16	Harvennus	Kesä	2032	1,6	128	80	23			104		1							4215	0
17	Avohakkuu	Kesä	2028	1,2	307	252			148	3		150	5						11830	2457
	Lisätiedot	Kääntömätästys, Rauduskoivun istutus																		
22	Harvennus	Talvi	2032	2,4	183	75		40	2		132	10							6286	0
23	Harvennus	Kesä	2032	1,9	172	90	40		1	129		3							5988	0
24	Harvennus	Kesä	2024	1,3	99	75	12	0		76	1	10							3082	0
27	Harvennus	Talvi	2032	0,6	52	80		9	0		41	2							1699	0

Kuvio	Hakkuutapa	Korjuu-aika	Ehdotettu hakkuu-vuosi	Pinta-ala, ha	Hakkuumäärä yhteensä ja puutavaralajeittain										Lisäksi energiapuuta, m ³				Tulot ja menot, €	
					yhteensä		tukkia, m ³				kuitua, m ³				hakkuu-tähde	kanto	karsitu-ranka	kokopuu	kanto-raha-tulo	hakkuun aih. mh-työt
					m ³	m ³ /ha	mänty	kuusi	koivu	muu	mänty	kuusi	koivu	muu						
HONKASYRJÄ 172-417-1-78																				
1	Harvennus	Kesä	2023	0,6	42	75	0	0	3		1	2	36						1195	0
2	Avohakkuu	Talvi	2028	1,4	471	335	4	328	3	8	120	7							27219	2723
	Lisätiedot	Kuusen istutus, Kääntömätästys																		
3	Harvennus	Talvi	2023	1,9	188	100		40			148								6382	0

Kuvio	Hakkuutapa	Korjuu-aika	Ehdotettu hakkuu-vuosi	Pinta-ala, ha	Hakkuumäärä yhteensä ja puutavaralajeittain										Lisäksi energiapuuta, m ³				Tulot ja menot, €	
					yhteensä		tukkia, m ³				kuitua, m ³				hakkuu-tähde	kanto	karsitu-ranka	kokopuu	kantoraha-tulo	hakkuunaih. mh-työt
					m ³	m ³ /ha	mänty	kuusi	koivu	muu	mänty	kuusi	koivu	muu						
4	Ensiharvennus	Talvi	2028	0,5	25	50		3				1	22					680	0	
7	Avohakkuu Lisätiedot	Talvi	2028	0,9	181	192	85	11	7			46	14	19				9241	2236	
		Kääntömätästys, Männyn istutus, Uudistusalan raivaus																		
8.1	Poimintahakkuu	Talvi	2023	1,4	256	180	141	39	11			32	13	20				13070	0	
11	Harvennus	Kesä	2023	1,6	145	90	17	0	0			101	1	26				4489	0	
13	Harvennus	Talvi	2023	0,2	16	70	3					13						533	0	
14	Avohakkuu Lisätiedot	Talvi	2023	1,5	409	272	302					108						24123	3563	
		Kääntömätästys, Männyn istutus, Taimikon varhaisperkaus, Uudistusalan raivaus																		
15	Avohakkuu Lisätiedot	Talvi	2023	0,3	96	324		74					22					5810	576	
		Kuusen istutus, Ojitusmätästys, Taimikon varhaisperkaus																		
16	Harvennus	Talvi	2023	0,5	31	60	3	2				10	9	8				962	0	
19	Ensiharvennus	Kesä	2023	0,8	36	45		2					34					928	0	
20	Harvennus	Kesä	2023	1,6	121	75		0	11				1	105	3			3425	0	
21	Ensiharvennus	Kesä	2023	0,3	16	55		1					14					404	0	
25	Harvennus	Kesä	2023	0,2	14	90	4	0				9	0					513	0	
KAATOPAIKKA 172-402-3-174																				
1	Ensiharvennus	Talvi	2028	2,4	106	45			1				105					2570	0	

Kuvio	Hakkuutapa	Korjuu- aika	Ehdotettu hakkuu- vuosi	Pinta- ala, ha	Hakkuumäärä yhteensä ja puutavaralajeittain										Lisäksi energiapuuta, m ³				Tulot ja menot, €	
					yhteensä		tukkia, m ³				kuitua, m ³				hak- kuu	kanto	karsit- tu	koko- puu	kanto- raha- tulo	hakkuun aih. mh- työt
					m ³	m ³ /ha	mänty	kuusi	koivu	muu	mänty	kuusi	koivu	muu						
4	Avohakkuu Lisätiedot	Kesä	2023	0,3	72	219	24		11			12		25					3267	778
		Ennakkoraivaus, Kääntömätästys, Rauduskoivun istutus, Taimikon varhaisperkaus																		
5	Harvennus	Kesä	2028	0,5	41	80	11		0			30		0					1477	0
6	Harvennus	Talvi	2032	1,3	95	75		17	3				65	10					3165	0
7	Avohakkuu Lisätiedot	Kesä	2023	0,4	57	130	2	4	12			2	3	34					2121	889
		Kääntömätästys, Rauduskoivun istutus, Taimikon varhaisperkaus																		
7	Harvennus Lisätiedot	Talvi	2024	1,1	66	60	12					33	1	20					2180	386
		Ennakkoraivaus																		
8	Harvennus	Kesä	2024	0,4	40	90		8	0				28	4					1356	0
8	Harvennus	Talvi	2032	0,6	6	10		1					5						175	0
9	Ensiharvennus Lisätiedot	Kesä	2032	1,0	47	45	4	0				39	1	3					1222	364
		Ennakkoraivaus																		
9	Harvennus Lisätiedot	Kesä	2024	1,7	150	90	40	1	0			97	2	9					5431	584
		Ennakkoraivaus																		
10	Avohakkuu Lisätiedot	Kesä	2023	4,9	1 599	326	31	1 152	27			19	303	67					95037	9497
		Kuusen istutus, Kääntömätästys, Taimikon varhaisperkaus																		
10.1	Ensiharvennus Lisätiedot	Kesä	2028	0,8	42	50	2					37		2					1054	291
		Ennakkoraivaus																		
11	Harvennus Lisätiedot	Talvi	2028	0,8	62	75		6	3				8	44					1936	287
		Ennakkoraivaus																		
11.1	Ensiharvennus Lisätiedot	Kesä	2028	0,3	16	50	1					15		0					404	110
		Ennakkoraivaus																		
12	Ensiharvennus	Talvi	2032	0,6	28	50		3					24	1					759	0
12	Ensiharvennus	Talvi	2032	2,7	122	45						5	110	7					2937	0

Kuvio	Hakkuutapa	Korjuu-aika	Ehdotettu hakkuu-vuosi	Pinta-ala, ha	Hakkuumäärä yhteensä ja puutavaralajeittain									Lisäksi energiapuuta, m ³				Tulot ja menot, €					
					yhteensä				tukkia, m ³					kuitua, m ³				hakkuu-tähde	kanto	karsitu-ranka	kokopuu	kantoraha-tulo	hakkuunaih. mh-työt
					m ³	m ³ /ha	mänty	kuusi	koivu	muu	mänty	kuusi	koivu	muu	mänty	kuusi	koivu						
13	Ensiharvennus	Talvi	2028	2,9	145	50	1	21			5	99	19					4059	0				
14	Harvennus	Kesä	2023	1,1	87	80	1	20	0		3	61	1					3045	0				
15	Harvennus	Kesä	2023	0,8	66	80	15	0			50	1						2274	0				
16	Avohakkuu	Talvi	2023	2,1	376	182	202	3	3		129	12	27					19203	4897				
	Lisätiedot	Ennakkoraivaus, Männyn istutus, Naveromätästys, Taimikon varhaisperkaus																					

Kuvio	Hakkuutapa	Korjuu-aika	Ehdotettu hakkuu-vuosi	Pinta-ala, ha	Hakkuumäärä yhteensä ja puutavaralajeittain									Lisäksi energiapuuta, m ³				Tulot ja menot, €					
					yhteensä				tukkia, m ³					kuitua, m ³				hakkuu-tähde	kanto	karsitu-ranka	kokopuu	kantoraha-tulo	hakkuunaih. mh-työt
					m ³	m ³ /ha	mänty	kuusi	koivu	muu	mänty	kuusi	koivu	muu	mänty	kuusi	koivu						
Kirkkokivi 172-402-10-60																							
1	Ensiharvennus	Kesä	2024	1,0	77	80	5		0		70		1					1978	335				
	Lisätiedot	Ennakkoraivaus																					
2	Avohakkuu	Kesä	2033	0,6	148	247	65	34			30	19						8321	1208				
3	Avohakkuu	Kesä	2028	1,6	441	279	178	127	6		59	64	7					25280	3059				
	Lisätiedot	Kuusen istutus, Kääntömätästys																					
5	Avohakkuu	Kesä	2033	0,4	90	239	58				32							4943	728				
6	Harvennus	Kesä	2024	1,2	88	75	0	0		3	1	1		83				1238	0				
7	Harvennus	Kesä	2028	2,7	187	70	30	1			142	3	12					6081	0				

Kuvio	Hakkuutapa	Korjuu-aika	Ehdotettu hakkuu-vuosi	Pinta-ala, ha	Hakkuumäärä yhteensä ja puutavaralajeittain									Lisäksi energiapuuta, m ³				Tulot ja menot, €					
					yhteensä				tukkia, m ³					kuitua, m ³				hakkuu-tähde	kanto	karsitu-ranka	kokopuu	kantoraha-tulo	hakkuunaih. mh-työt
					m ³	m ³ /ha	mänty	kuusi	koivu	muu	mänty	kuusi	koivu	muu	mänty	kuusi	koivu						
Koiravuori 172-402-2-985																							
1	Harvennus	Kesä	2027	2,9	259	90		0	36			3	219					7651	0				

Kuvio	Hakkuutapa	Korjuu-aika	Ehdotettu hakkuu-vuosi	Pinta-ala, ha	Hakkuumäärä yhteensä ja puutavaralajeittain										Lisäksi energiapuuta, m ³				Tulot ja menot, €	
					yhteensä		tukkia, m ³				kuitua, m ³				hakkuu-tähde	kanto	karsitu-ranka	kokopuu	kantoraha-tulo	hakkuun aih. mh-työt
					m ³	m ³ /ha	mänty	kuusi	koivu	muu	mänty	kuusi	koivu	muu						
1	Avohakkuu Lisätiedot	Talvi	2022	0,3	77	248		57				20						4551	605	
		Kuusen istutus, Kääntömätästys, Taimikon varhaisperkaus																		
2	Avohakkuu Lisätiedot	Talvi	2022	1,4	252	184	171				81							14249	2075	
		Männyn istutus, Ojitusmätästys, Taimikon varhaisperkaus																		
3	Harvennus	Talvi	2032	7,1	639	90	117	2	2		438	4	77					21216	0	
4	Avohakkuu Lisätiedot	Talvi	2031	0,5	112	215	5	60	0		3	42	2					5858	1015	
		Kuusen istutus, Kääntömätästys																		
4	Avohakkuu Lisätiedot	Kesä	2027	0,9	279	304		212	4			60	4					16793	1854	
		Kääntömätästys, Rauduskoivun istutus																		
5	Avohakkuu Lisätiedot	Kesä	2027	2,2	680	316		460	5			202	14					38483	4352	
		Kääntömätästys, Rauduskoivun istutus																		
5	Harvennus	Kesä	2025	1,1	120	110		26				93	1					4107	0	
6	Avohakkuu Lisätiedot	Kesä	2027	0,1	32	222	11	7			6	7	1					1671	292	
		Kääntömätästys, Rauduskoivun istutus																		
7	Harvennus Lisätiedot	Kesä	2032	4,7	237	50	31	5			151	40	10					7596	1662	
		Ennakkoraivaus																		
7	Avohakkuu Lisätiedot	Talvi	2026	2,0	392	191	262				130							21974	3094	
		Kääntömätästys, Männyn istutus																		
8	Harvennus	Talvi	2032	1,4	104	75	14				88	1	1					3293	0	
8	Harvennus	Kesä	2027	1,1	96	85			9			1	76	9				2617	0	
9	Harvennus	Talvi ja kuiva kesä	2027	22,2	1 890	85	235	190	23		812	175	455					65459	0	

Kuvio	Hakkuutapa	Korjuu- aika	Ehdotettu hakkuu- vuosi	Pinta- ala, ha	Hakkuumäärä yhteensä ja puutavaralajeittain										Lisäksi energiapuuta, m ³				Tulot ja menot, €	
					yhteensä		tukkia, m ³				kuitua, m ³				hak- kuu	kanto	karsit- tu	koko- puu	kanto- raha- tulo	hakkuun aih. mh- työt
					m ³	m ³ /ha	mänty	kuusi	koivu	muu	mänty	kuusi	koivu	muu						
9	Avohakkuu Lisätiedot	Kesä	2022	6,1	1 923	313	98	1 331	6		34	413	42					113960	11908	
		Kuusen istutus, Kääntömätästys, Taimikon varhaisperkaus																		
10	Ensiharvennus	Talvi	2032	1,1	51	45	2	1			19	6	22					1295	0	
11	Harvennus	Kesä	2025	1,1	89	80	1	15	10		12	18	33					3123	0	
12	Avohakkuu Lisätiedot	Kesä	2025	0,7	146	216			42				104					5022	1370	
		Kääntömätästys, Rauduskoivun istutus, Taimikon varhaisperkaus																		
12	Avohakkuu	Kesä	2032	2,6	851	324		612				239						49513	5299	
13	Harvennus	Kesä	2027	0,7	46	70	4	10	1		14	15	3					1742	0	
13	Harvennus	Talvi	2025	1,4	118	85	0	12	6		2	15	82					3733	0	
14	Harvennus	Talvi	2032	0,9	54	59	2	1	2		4	1	44					1582	0	
16	Harvennus	Talvi	2022	1,4	121	85	9	2	1		88	4	19					3635	0	
17	Ensiharvennus	Kesä	2025	0,4	27	70	2	0			24	1						702	0	
20	Ensiharvennus	Kesä	2025	0,8	41	50	2	0			35	3						1038	0	
20	Avohakkuu Lisätiedot	Kesä	2027	0,6	195	336		149	2			42	2					11773	1173	
		Kääntömätästys, Rauduskoivun istutus																		
21	Avohakkuu	Kesä	2032	0,8	200	257	5	111	2		3	72	6					10542	1507	
21	Avohakkuu	Kesä	2032	0,2	54	233		34				21						2940	453	
22	Harvennus	Kesä	2025	0,1	10	70	1				9							308	0	
22	Ensiharvennus	Talvi	2024	1,6	80	50	0	9			26	37	1	8				2054	0	
23	Harvennus	Kesä	2027	2,7	217	80		0	23		0	3	190					6277	0	
24	Harvennus	Talvi	2024	3,8	383	100	1	51	2		3	233	93					12091	0	
24	Harvennus	Kesä	2025	1,7	144	85	15				128		1					4396	0	
25	Ensiharvennus	Kesä	2024	1,1	53	50	0	5			2	41	5					1404	0	
25	Ensiharvennus	Kesä	2025	0,4	28	75	1	3			2	23						765	0	
28	Avohakkuu	Talvi	2032	1,5	218	146	61				157							8675	2090	

Kuvio	Hakkuutapa	Korjuu- aika	Ehdotettu hakkuu- vuosi	Pinta- ala, ha	Hakkuumäärä yhteensä ja puutavaralajeittain										Lisäksi energiapuuta, m ³				Tulot ja menot, €	
					yhteensä		tukkia, m ³				kuitua, m ³				hak- kuu	kanto	karsit- tu	koko- puu	kanto- raha- tulo	hakkuun aih. mh- työt
					m ³	m ³ /ha	mänty	kuusi	koivu	muu	mänty	kuusi	koivu	muu						
30	Ensiharvennus	Kesä	2042	0,5	37	79						37							899	0
31	Harvennus	Talvi	2024	2,6	259	100		63						195					9064	0
31	Harvennus	Kesä	2032	4,0	297	75	14	20	8			29	49	177					9297	0
32	Ensiharvennus	Kesä	2037	1,8	79	45						68		11					1901	0
35	Ensiharvennus	Talvi	2027	1,4	68	50	13					4		51					1987	0
36	Ensiharvennus	Kesä	2027	2,1	107	50	4	1				80	15	8					2716	752
	Lisätiedot	Ennakkoraivaus																		
37	Ensiharvennus	Kesä	2038	1,1	64	58						40	5	18					1525	383
38	Harvennus	Kesä	2032	1,1	79	75	10		1			54		14					2469	0
40	Harvennus	Kesä	2032	1,1	85	80	13	3	1			56	4	8					2847	0
42	Harvennus	Kesä	2025	0,8	66	80	11	0	0			53	1	1					2152	287
	Lisätiedot	Ennakkoraivaus																		
44	Ensiharvennus	Talvi	2027	3,3	166	50	9					146	4	7					4200	1159
	Lisätiedot	Ennakkoraivaus																		
45	Harvennus	Kesä	2032	1,2	90	75	15	0				74	1						2934	0
46	Harvennus	Kesä	2027	3,1	263	85	30	1	13			145	3	71					8327	0
47	Avohakkuu	Kesä	2032	0,5	115	212	2	3	37	0		3	3	62	5				4157	1053
48	Harvennus	Kesä	2027	9,6	768	80	132	3	13			499	9	113					25415	0
49	Ensiharvennus	Kesä	2027	0,7	32	45	1					28	0	3					804	249
	Lisätiedot	Ennakkoraivaus																		
51	Harvennus	Kesä	2027	0,8	62	75	10		1			40		11					2025	0
109	Ensiharvennus	Aina	2025	0,5	22	45	2					20							575	0
111	Siemenpuuhakkuu	Aina	2023	0,6	116	208	86					31							6850	391
	Lisätiedot	Laikutus, Männyn luontainen uudistaminen, Taimikon varhaisperkaus																		
114	Ensiharvennus	Aina	2037	0,2	10	50						10							238	0
118	Avohakkuu	Talvi	2032	0,4	78	215	3	33	4	1		1	23	10	3				3765	708

Kuvio	Hakkuutapa	Korjuu-aika	Ehdotettu hakkuu-vuosi	Pinta-ala, ha	Hakkuumäärä yhteensä ja puutavaralajeittain										Lisäksi energiapuuta, m ³				Tulot ja menot, €						
					yhteensä					tukkia, m ³					kuitua, m ³					hakkuu-tähde	kanto	karsit-tu ranka	koko-puu	kanto-raha-tulo	hakkuun aih. mh-työt
					m ³	m ³ /ha	mänty	kuusi	koivu	muu	mänty	kuusi	koivu	muu	mänty	kuusi	koivu	muu							
18	Harvennus	Kesä	2028	7,2	577	80	81	1	5			379	6	104					18393	0					
19	Harvennus	Kesä	2028	2,1	160	75	16	0				136	1	7					4865	0					
20	Ensiharvennus	Talvi	2028	2,6	129	50	0	12				57	36	23					3413	900					
	Lisätiedot	Ennakkoraivaus																							

Kuvio	Hakkuutapa	Korjuu-aika	Ehdotettu hakkuu-vuosi	Pinta-ala, ha	Hakkuumäärä yhteensä ja puutavaralajeittain										Lisäksi energiapuuta, m ³				Tulot ja menot, €						
					yhteensä					tukkia, m ³					kuitua, m ³					hakkuu-tähde	kanto	karsit-tu ranka	koko-puu	kanto-raha-tulo	hakkuun aih. mh-työt
					m ³	m ³ /ha	mänty	kuusi	koivu	muu	mänty	kuusi	koivu	muu	mänty	kuusi	koivu	muu							
METSÄ-NUIJALA 172-418-1-241																									
1	Ensiharvennus	Talvi	2033	0,6	31	50		4				26	1						847	215					
	Lisätiedot	Ennakkoraivaus																							
2	Ensiharvennus	Talvi	2033	0,7	34	50		4				29	1						921	239					
	Lisätiedot	Ennakkoraivaus																							
4	Avohakkuu	Talvi	2033	0,8	223	266	19	132	3			12	50	8					12661	1626					
5	Harvennus	Kesä	2028	1,3	115	90	40		0			74		1					4422	0					
6	Avohakkuu	Talvi	2028	0,9	310	333		228				82							18277	1807					
	Lisätiedot	Kuusen istutus, Kääntömätästys																							
7	Harvennus	Talvi	2033	10,2	917	90	17	158	39			43	361	298					31255	0					
8	Harvennus	Talvi	2033	1,1	86	75		0	8				6	71					2482	0					
9	Harvennus	Talvi	2028	0,4	33	75	0	4	1			0	5	22					1038	0					
10	Harvennus	Kesä	2028	0,6	53	90	12		0			40		0					1816	0					
11	Harvennus	Kesä	2028	4,0	364	90	90	6	1			244	7	16					13001	0					
12	Avohakkuu	Kesä	2033	1,5	368	247	126	132				51	59						21137	2881					
13	Avohakkuu	Talvi	2028	2,5	634	253	58	367	12			23	158	16					35838	4855					
	Lisätiedot	Kuusen istutus, Kääntömätästys																							

Kuvio	Hakkuutapa	Korjuu- aika	Ehdotettu hakkuu- vuosi	Pinta- ala, ha	Hakkuumäärä yhteensä ja puutavaralajeittain									Lisäksi energiapuuta, m ³				Tulot ja menot, €	
					yhteensä		tukkia, m ³				kuitua, m ³			hak- kuu	kanto	karsit- tu	koko- puu	kanto- raha- tulo	hakkuun aih. mh- työt
					m ³	m ³ /ha	mänty	kuusi	koivu	muu	mänty	kuusi	koivu						
14	Avohakkuu Lisätiedot	Talvi	2028	0,4	95	220	57	1	1		27	3	7					5114	870
			Kääntömätästys, Männyn istutus																
15	Harvennus	Talvi	2033	0,4	39	100	1	8	1		6	9	15					1340	0
16	Harvennus	Talvi	2033	1,1	82	75	11	2	0		33	6	30					2655	0

Kuvio	Hakkuutapa	Korjuu- aika	Ehdotettu hakkuu- vuosi	Pinta- ala, ha	Hakkuumäärä yhteensä ja puutavaralajeittain									Lisäksi energiapuuta, m ³				Tulot ja menot, €	
					yhteensä		tukkia, m ³				kuitua, m ³			hak- kuu	kanto	karsit- tu	koko- puu	kanto- raha- tulo	hakkuun aih. mh- työt
					m ³	m ³ /ha	mänty	kuusi	koivu	muu	mänty	kuusi	koivu						

Metsä-Pynnölä 172-413-6-207

1	Avohakkuu Lisätiedot	Talvi	2027	6,9	1 913	276	30	1 277	36		25	442	103					109236	13973
			Kääntömätästys, Rauduskoivun istutus																
1	Avohakkuu Lisätiedot	Talvi	2027	1,4	284	210		115	28	2		47	80	12				13257	2622
			Kuusen istutus, Kääntömätästys																
2	Avohakkuu Lisätiedot	Kesä	2027	0,6	126	218		82	6			27	11					7131	1172
			Kääntömätästys, Rauduskoivun istutus																
2	Avohakkuu Lisätiedot	Talvi	2027	1,4	378	264		181	27	2		82	75	12				18654	2780
			Kuusen istutus, Kääntömätästys																
2	Ensiharvennus Lisätiedot	Talvi	2027	1,9	96	50		13	0			82	1					2668	675
			Ennakkoraivaus																
3	Avohakkuu	Talvi	2032	21,1	4 888	232	150	3 079	156		48	1 133	323					275884	40887
4	Avohakkuu Lisätiedot	Talvi	2027	1,5	492	337	6	334	6		5	119	21					28205	2949
			Kääntömätästys, Rauduskoivun istutus																
4	Avohakkuu	Talvi	2032	3,8	884	232	82	458	41		35	183	86					48307	7395
5	Avohakkuu	Talvi	2032	2,0	479	236	13	285	12		5	131	33					26176	3936

Kuvio	Hakkuutapa	Korjuu- aika	Ehdotettu hakkuu- vuosi	Pinta- ala, ha	Hakkuumäärä yhteensä ja puutavaralajeittain										Lisäksi energiapuuta, m ³				Tulot ja menot, €	
					yhteensä		tukkia, m ³				kuitua, m ³				hak- kuu	kanto	karsit- tu	koko- puu	kanto- raha- tulo	hakkuun aih. mh- työt
					m ³	m ³ /ha	mänty	kuusi	koivu	muu	mänty	kuusi	koivu	muu						
5	Avohakkuu Lisätiedot	Talvi	2027	0,2	69	391		59				10							4444	344
			Kuusen istutus, Kääntömätästys																	
6	Harvennus	Talvi	2027	2,0	195	100		71				122	3						7606	0
6	Avohakkuu	Kesä	2032	1,1	231	212	7	132	10		3	52	26						12564	2204
7	Ensiharvennus	Talvi	2027	0,9	44	50	0	7	0		1	33	2						1260	0
8	Avohakkuu	Talvi	2032	0,4	95	222	3	51	6		2	21	13						5062	828
9	Avohakkuu	Kesä	2032	2,6	685	266	89	312	70		25	105	84						37562	5198
10	Avohakkuu	Talvi	2032	1,0	278	282	12	169	14		9	51	23						15653	1909
11	Avohakkuu Lisätiedot	Talvi	2027	1,5	338	223		154	39			60	85						16778	2940
			Kuusen istutus, Kääntömätästys																	
11	Avohakkuu	Talvi	2032	0,6	138	234		90	5			36	7						7766	1146
12	Avohakkuu	Talvi	2032	0,8	244	300		158	12			50	25						13726	1577
13	Avohakkuu Lisätiedot	Talvi	2027	2,3	710	312		473	30			168	39						40387	4416
			Kuusen istutus, Kääntömätästys																	
14	Avohakkuu Lisätiedot	Talvi	2023	5,5	1 454	263		285	468			122	579						63000	13108
			Kääntömätästys, Rauduskoivun istutus, Taimikon varhaisperkaus, Uudistusalan raivaus																	
15	Avohakkuu Lisätiedot	Talvi	2023	0,7	318	432		218	21			57	22						18555	1490
			Kääntömätästys, Rauduskoivun istutus, Taimikon varhaisperkaus																	
16	Harvennus Lisätiedot	Talvi	2032	1,8	155	85		6	16			5	128						4666	639
			Ennakkoraivaus																	
17	Harvennus	Kesä	2027	0,5	32	70	0		3		0		28						911	0
19	Harvennus	Talvi	2023	0,6	40	70		9	0		2	27	2						1379	0
21	Avohakkuu	Talvi	2032	2,3	739	319		505	27			156	52						42479	4491

Kuvio	Hakkuutapa	Korjuu- aika	Ehdotettu hakkuu- vuosi	Pinta- ala, ha	Hakkuumäärä yhteensä ja puutavaralajeittain										Lisäksi energiapuuta, m ³				Tulot ja menot, €	
					yhteensä		tukkia, m ³				kuitua, m ³				hak- kuu	kanto	karsit- tu	koko- puu	kanto- raha- tulo	hakkuun aih. mh- työt
					m ³	m ³ /ha	mänty	kuusi	koivu	muu	mänty	kuusi	koivu	muu						
22	Avohakkuu	Talvi	2032	8,6	2 130	249		1 435	39			525	130					120771	16583	
25	Harvennus Lisätiedot	Talvi Ennakkoraivaus	2032	1,2	49	40		16				33						1843	427	
27	Harvennus	Talvi	2027	1,5	133	90	0	34	1		3	87	8					4748	0	
28	Harvennus	Talvi	2027	0,8	64	80		15	6			16	27					2332	0	
29	Avohakkuu Lisätiedot	Talvi Kääntömätästys, Rauduskoivun istutus, Taimikon varhaisperkaus	2023	1,7	486	287	12	44	182		35	17	195					19985	3417	
31	Avohakkuu	Talvi	2032	3,4	714	213	100	274	30		51	158	101					36378	6512	
32.1	Harvennus Lisätiedot	Talvi Yläharvennus	2027	1,2	88	75	16	4	18		5	14	31					3348	0	
33	Harvennus Lisätiedot	Talvi Ennakkoraivaus	2023	0,9	57	65		12	0			35	10					1961	309	
36	Avohakkuu Lisätiedot	Talvi Ennakkoraivaus, Kuusen luontainen uudistaminen	2027	2,0	356	180	35		55		26	19	222					12642	692	
37	Avohakkuu Lisätiedot	Talvi Ennakkoraivaus, Kuusen luontainen uudistaminen	2027	1,5	310	212	12	1	62		5	60	169					10592	512	
38	Avohakkuu Lisätiedot	Kesä Kääntömätästys, Rauduskoivun istutus, Taimikon varhaisperkaus, Uudistusalan raivaus	2023	0,4	117	264	2	64	14		1	20	17					6311	1046	
39	Avohakkuu Lisätiedot	Kesä Kääntömätästys, Rauduskoivun istutus, Taimikon varhaisperkaus, Uudistusalan raivaus	2023	0,8	274	322	4	197	7		2	55	9					16236	2012	

Kuvio	Hakkuutapa	Korjuu-aika	Ehdotettu hakkuu-vuosi	Pinta-ala, ha	Hakkuumäärä yhteensä ja puutavaralajeittain										Lisäksi energiapuuta, m ³				Tulot ja menot, €					
					yhteensä					tukkia, m ³					kuitua, m ³				hakkuu-tähde	kanto	karsit-tu-ranka	kokopuu	kanto-raha-tulo	hakkuun aih. mh-työt
					m ³	m ³ /ha	mänty	kuusi	koivu	muu	mänty	kuusi	koivu	muu	mänty	kuusi	koivu	muu						
PEKKALA 172-418-2-545																								
2	Ylispuiden poisto Lisätiedot	Talvi Ennakkoraivaus	2033	0,5	35	72			13					22					1167	169				
4	Avohakkuu	Talvi	2033	0,9	155	181	77		0			72		6					7556	1722				
5	Harvennus	Talvi	2024	1,4	113	80		25	0				86	2					3881	0				
6	Harvennus	Talvi	2024	0,7	48	70	7					40		0					1548	0				
7	Harvennus	Talvi	2024	3,7	407	110		155	0				250	2					16097	0				
8	Harvennus	Talvi	2024	1,9	227	120		68					159						8383	0				
Seppälä 172-418-2-9																								
1	Harvennus	Talvi	2032	0,8	46	60	12		1			18		15					1629	0				
1	Avohakkuu Lisätiedot	Kesä Kääntömätästys, Rauduskoivun istutus, Taimikon varhaisperkaus, Uudistusalan raivaus	2023	3,2	749	236		574	29				119	28					45697	7512				
3	Harvennus	Talvi	2032	3,4	201	60	10	41	5			8	77	59					7234	0				
8	Harvennus	Talvi	2032	0,8	49	60		8	0				8	33					1582	0				
Simola 172-418-2-11																								
3	Harvennus	Kesä	2027	3,9	292	75	54	3	1			177	5	52					9764	1361				

Kuvio	Hakkuutapa	Korjuu-aika	Ehdotettu hakkuu-vuosi	Pinta-ala, ha	Hakkuumäärä yhteensä ja puutavaralajeittain										Lisäksi energiapuuta, m ³				Tulot ja menot, €	
					yhteensä		tukkia, m ³				kuitua, m ³				hak-kuu	kanto	karsit-tu	koko-puu	kanto-raha-tulo	hakkuun aih. mh-työt
					m ³	m ³ /ha	mänty	kuusi	koivu	muu	mänty	kuusi	koivu	muu						
	Lisätiedot	Ennakkoraivaus																		
4	Harvennus	Kesä	2027	3,7	295	80	63	2	1		220	3	6					10121	0	
5	Harvennus	Kesä	2023	5,5	662	120		172	2			483	5					23583	0	
5	Harvennus	Kesä	2032	1,1	102	90	15	0			81	1	4					3256	0	
5.2	Harvennus	Kesä	2023	3,8	380	100	2	112			3	261	2					14018	0	
6	Ensiharvennus	Talvi	2032	1,7	69	40						67	2					1646	600	
	Lisätiedot	Ennakkoraivaus																		
7	Harvennus	Kesä	2032	2,6	222	85	53	1			167	2						7773	0	
8	Ensiharvennus	Talvi	2027	0,4	13	35		2	0			10	1					356	0	
8	Harvennus	Kesä	2032	3,8	323	85	63	4			238	5	13					10924	0	
9	Harvennus	Kesä	2023	4,0	401	100	67	2			327	4						13126	0	
9	Avohakkuu	Kesä	2027	1,3	354	277	111	6	58	7	49	7	85	31				15799	2478	
	Lisätiedot	Kuusen istutus, Kääntömätästys																		
10	Harvennus	Talvi	2027	3,7	198	54		37				159	3					6552	1279	
	Lisätiedot	Ennakkoraivaus																		
10	Harvennus	Talvi	2027	1,8	181	100	3	47	0		3	126	2					6536	0	
11	Harvennus	Kesä	2024	2,8	256	90	38				216	1	1					8185	997	
	Lisätiedot	Ennakkoraivaus																		
12	Avohakkuu	Kesä	2032	1,6	380	234	179	77			102	21	2					21387	3153	
13	Harvennus	Kesä	2023	2,9	243	85	39				202	1	1					7839	0	
15	Ensiharvennus	Talvi	2032	0,6	28	50						28						675	197	
	Lisätiedot	Ennakkoraivaus																		
16	Harvennus	Kesä	2032	2,1	188	90	38				150							6342	0	
Kuvio	Hakkuutapa	Korjuu-aika	Ehdotettu hakkuu-vuosi	Pinta-ala, ha	Hakkuumäärä yhteensä ja puutavaralajeittain										Lisäksi energiapuuta, m ³				Tulot ja menot, €	
					yhteensä		tukkia, m ³				kuitua, m ³				hak-kuu	kanto	karsit-tu	koko-puu	kanto-raha-	hakkuun aih. mh-
					m ³	m ³ /ha	mänty	kuusi	koivu	muu	mänty	kuusi	koivu	muu						

Kuvio	Hakkuutapa	Korjuu- aika	Ehdotettu hakkuu- vuosi	Pinta- ala, ha	Hakkuumäärä yhteensä ja puutavaralajeittain									Lisäksi energiapuuta, m ³				Tulot ja menot, €	
					yhteensä		tukkia, m ³				kuitua, m ³			hak- kuu	kanto	karsit- tu	koko- puu	kanto- raha- tulo	hakkuun aih. mh- työt
					m ³	m ³ /ha	mänty	kuusi	koivu	muu	mänty	kuusi	koivu						
Sora-Koittila 172-411-9-197																			
1	Harvennus	Kesä	2027	1,5	105	70	19		0		85		1					3446	0
1	Harvennus	Kesä	2027	1,0	67	70	12	0	0		46	1	8					2223	0
1	Harvennus	Kesä	2027	0,6	40	70	6	0	0		29	0	4					1296	0
2	Harvennus	Talvi	2032	0,7	38	55	1	3			5	7	23					1166	0
2	Avohakkuu	Kesä	2032	0,7	178	238	108		1		68		2					9521	1769
	Lisätiedot	Uudistusalan raivaus																	
3	Ylispuiden poisto	Talvi	2027	2,6	210	81							210					5682	908
	Lisätiedot	Ennakkoraivaus																	
3	Harvennus	Kesä	2024	0,5	39	75	8				31							1311	0
3	Ensiharvennus	Kesä	2032	0,9	51	60	4				47							1343	300
	Lisätiedot	Ennakkoraivaus																	
4	Harvennus	Kesä	2024	5,0	352	70	116	2			225	6	4					13386	1767
	Lisätiedot	Ennakkoraivaus																	
5	Harvennus	Kesä	2027	1,5	110	75	19	1	1		81	1	8					3614	0
5	Harvennus	Kesä	2024	2,8	182	65	15	20	1		23	68	56					6060	0
5	Avohakkuu	Talvi	2032	1,2	231	186	109	24			83	14						12043	2505
6	Ensiharvennus	Kesä	2027	0,9	41	45	1				27		12					1019	0
6	Ensiharvennus	Kesä	2032	1,0	53	55	3				50							1367	0
7	Harvennus	Kesä	2032	0,4	24	65	4				20		0					773	0
7	Harvennus	Talvi ja kuiva kesä	2027	1,2	73	60	1	0	7		12	1	52					2102	424
	Lisätiedot	Ennakkoraivaus																	
8	Harvennus	Kesä	2024	4,7	374	80	63				310		1					12175	0
9	Avohakkuu	Talvi	2032	1,8	374	212	195	41			124	14						20380	3567
10	Harvennus	Kesä	2032	3,3	214	65	32				182							6843	0
10	Harvennus	Kesä	2027	1,7	138	80	34				105							4847	0
10	Harvennus	Kesä	2032	0,9	74	80	12				62							2398	0

Yhteenveto metsänhoitotöistä

Kiireelliset metsänhoityöt

Työlaji	Pinta-ala, ha	Kustannusarvio, €	Kuviot, joilla on metsänhoitotyöehdotus
Ennakkoraivaus	20,0	7014	1, 2, 3, 4, 6, 7, 9, 10, 11, 16, 17, 18, 33, 42
Kuusen istutus	6,5	4711	1, 9
Kääntömätästys	7,9	2758	1, 9, 10
Laikutus	0,6	195	111
Männyn istutus	1,4	1113	2
Männyn luontainen uudistaminen	0,6	0	111
Ojitusmätästys	1,4	481	2
Taimikon varhaisperkaus	0,7	246	9
Taimikonharvennus	26,4	13418	1, 4, 7, 10, 14, 15, 16, 19, 20, 23, 25, 26, 28, 72, 80, 82
Uudistusalan raivaus	4,7	1636	1, 14
Yhteensä:	70,0	31572	

Metsänhoitotyöt vuosina 2024-2028

Työlaji	Pinta-ala, ha	Kustannusarvio, €	Kuviot, joilla on metsänhoitotyöehdotus
Ennakkoraivaus	76,7	26852	1, 2, 3, 4, 5, 7, 9, 10, 10.1, 11, 11.1, 14, 15, 17, 17.1, 18, 20, 21, 24, 31, 36, 37, 40, 44, 45, 49
Kuusen istutus	28,6	20906	1, 2, 5, 6, 9, 10, 11, 13, 15, 17, 18, 34, 35, 45, 46, 48, 52
Kuusen luontainen uudistaminen	3,4	0	36, 37
Kääntömätästys	60,2	21072	1, 2, 3, 4, 5, 6, 7, 9, 10, 11, 12, 13, 14, 15, 17, 18, 20, 29, 34, 35, 38, 39, 45, 46, 48, 52, 62
Männyn istutus	5,6	4552	7, 14, 16
Naveromätästys	2,1	724	16
Nuoren metsän kunnostus	1,9	1128	1
Ojitusmätästys	0,3	104	15
Rauduskoivun istutus	28,3	22932	1, 2, 3, 4, 5, 6, 7, 12, 14, 15, 20, 29, 38, 39, 62
Taimikon varhaisperkaus	37,9	13263	1, 3.1, 6, 7, 9, 10, 11, 12.1, 15, 16.1, 20, 28, 32, 33, 34, 37, 39, 55, 61, 114, 118
Taimikonharvennus	23,7	12077	4, 7, 8, 10, 16, 17, 19, 20.1, 23, 25, 29, 32, 34, 42, 43, 44, 54, 110
Uudistusalan raivaus	12,2	4287	5, 7, 12, 14, 18, 34, 35, 38, 39
Yhteensä:	281,1	127897	

Metsänhoitotyöt vuosina 2029-2033

Työlaji	Pinta-ala, ha	Kustannusarvio, €	Kuviot, joilla on metsänhoitotyöehdotus
Ennakkoraivaus	32,0	11198	1, 2, 3, 4, 6, 7, 14, 15, 16, 25, 59
Kuusen istutus	76,9	56103	2, 3, 4, 5, 6, 8, 10, 11, 12, 13, 21, 22, 31, 44, 47, 49, 55, 58, 118
Kääntömätästys	103,7	36279	2, 3, 4, 5, 6, 7, 8, 9, 10, 11, 12, 13, 14, 16.1, 17, 21, 22, 28, 31, 47, 49, 50, 51, 55, 57, 58, 118
Laikutus	2,1	726	10, 12
Männyn istutus	17,4	14125	2, 4, 5, 6, 7, 9, 13, 14, 16.1
Männyn kylvö	3,6	1935	10, 12, 28
Ojitusmätästys	4,4	1535	5, 9, 44
Rauduskoivun istutus	12,3	9930	6, 9, 12, 17, 50, 51, 57
Taimikon varhaisperkaus	64,5	22576	1, 2, 3, 4, 5, 6, 7, 9, 10, 11, 12, 13, 14, 15, 16, 17, 18, 20, 29, 34, 35, 38, 39, 45, 46, 48, 52, 62, 111
Uudistusalan raivaus	0,7	261	2
Yhteensä:	317,5	154668	

Metsänhoitotyöt 2034 alkaen

Työlaji	Pinta-ala, ha	Kustannusarvio, €	Kuviot, joilla on metsänhoitotyöehdotus
Ennakkoraivaus	1,1	383	37
Kuusen istutus	6,8	4933	3, 4, 5, 12, 14, 52, 53
Kääntömätästys	7,4	2574	2, 3, 4, 5, 12, 14, 52, 53
Männyn istutus	1,5	1175	2, 4
Ojitusmätästys	0,9	298	4
Taimikon varhaisperkaus	116,8	40891	2, 3, 4, 5, 6, 7, 8, 9, 10, 11, 12, 13, 14, 16.1, 17, 21, 22, 31, 44, 47, 49, 50, 51, 52, 53, 55, 57, 58, 118
Taimikonharvennus	186,7	95042	1, 2, 3, 4, 5, 6, 7, 8, 9, 10, 11, 12, 13, 14, 15, 16, 16.1, 17, 18, 20, 21, 22, 28, 29, 31, 34, 35, 38, 39, 44, 45, 46, 47, 48, 49, 50, 51, 52, 53, 55, 57, 58, 62, 118
Yhteensä:	321,1	145296	

Metsänhoitotyöt kuvioittain

Kuvio	Työlaji	Ehdotettu hoitotyövuosi	Pinta-ala, ha	Määrä kpl/g	Kustannus-arvio, €	Lisätiedot
Aaltola 172-418-2-16						
1	Nuoren metsän kunnostus	2024	1,9		- 1 128	Ensiharvennus 2032,
	Taimikonharvennus	2023	0,5		258	
4	Kääntömätästys	2033	1,6		- 574	Avohakkuu 2032,
	Männyn istutus	2033	1,6		1 329	
	Taimikon varhaisperkaus	2038	1,6		574	
	Taimikonharvennus	2044	1,6		835	
5					-	Harvennus 2032,
6	Kääntömätästys	2033	1,5		- 513	Avohakkuu 2032, Avohakkuu 2032,
	Männyn istutus	2033	1,5		1 186	
	Taimikon varhaisperkaus	2038	1,5		513	
	Taimikonharvennus	2044	1,5		746	
	Kuusen istutus	2033	2,4		1 726	
	Kääntömätästys	2033	2,4		828	
	Taimikon varhaisperkaus	2038	2,4		828	
	Taimikonharvennus	2044	2,4		1 204	
6.1					-	Harvennus 2032,
7	Ennakkoraivaus	2031	1,3		- 464	Ensiharvennus 2024, Ensiharvennus 2032,
8.1					-	Ensiharvennus 2037,
12	Kuusen istutus	2033	0,9		- 678	Avohakkuu 2032,
	Kääntömätästys	2033	0,9		325	
	Taimikon varhaisperkaus	2038	0,9		325	
	Taimikonharvennus	2044	0,9		473	
13	Kuusen istutus	2025	0,7		- 499	Avohakkuu 2024,
	Kääntömätästys	2025	0,7		239	
	Taimikon varhaisperkaus	2030	0,7		239	
	Taimikonharvennus	2036	0,7		348	

Kuvio	Työlaji	Ehdotettu hoitotyövuosi	Pinta-ala, ha	Määrä kpl/g	Kustannus- arvio, €	Lisätiedot
16.1	Kääntömätästys	2033	7,6		- 2 675	Avohakkuu 2032,
	Männyn istutus	2033	7,6		6 190	
	Taimikon varhaisperkaus	2038	7,6		2 675	
	Taimikonharvennus	2044	7,6		3 890	
17.1	Ennakkoraivaus	2026	5,7		- 1 986	Harvennus 2027,
18	Kuusen istutus	2028	0,4		- 304	Avohakkuu 2027,
	Kääntömätästys	2028	0,4		146	
	Taimikon varhaisperkaus	2033	0,4		146	
	Taimikonharvennus	2039	0,4		212	
	Uudistusalan raivaus	2027	0,4		146	
21	Kuusen istutus	2033	1,0		- 708	Avohakkuu 2032,
	Kääntömätästys	2033	1,0		339	
	Taimikon varhaisperkaus	2038	1,0		339	
	Taimikonharvennus	2044	1,0		494	
Harjukangas 172-402-1-181						
1					- -	Ensiharvennus 2032, Ensiharvennus 2028,
4	Kuusen istutus	2033	0,4		- 315	Avohakkuu 2032,
	Kääntömätästys	2033	0,4		151	
	Taimikon varhaisperkaus	2038	0,4		151	
	Taimikonharvennus	2044	0,4		219	
7					-	Harvennus 2032,
8					-	Harvennus 2032,
9					- -	Harvennus 2032, Harvennus 2032,
10	Laikutus	2033	0,9		- 302	Avohakkuu 2032,
	Männyn kylvä	2033	0,9		468	
	Taimikon varhaisperkaus	2038	0,9		302	
	Taimikonharvennus	2044	0,9		439	
12					-	Harvennus 2032,

Kuvio	Työlaji	Ehdotettu hoitotyövuosi	Pinta-ala, ha	Määrä kpl/g	Kustannus-arvio, €	Lisätiedot
13	Kääntömätästys	2033	1,6		- 547	Avohakkuu 2032,
	Männyn istutus	2033	1,6		1 266	
	Taimikon varhaisperkaus	2038	1,6		547	
	Taimikonharvennus	2044	1,6		795	
17	Kääntömätästys	2029	1,2		- 426	Avohakkuu 2028,
	Rauduskoivun istutus	2029	1,2		986	
	Taimikon varhaisperkaus	2034	1,2		426	
	Taimikonharvennus	2040	1,2		620	
28	Taimikon varhaisperkaus	2025	0,3		102	

Kuvio	Työlaji	Ehdotettu hoitotyövuosi	Pinta-ala, ha	Määrä kpl/g	Kustannus-arvio, €	Lisätiedot
HONKASYRJÄ 172-417-1-78						
2	Kuusen istutus	2029	1,4		- 1 025	Avohakkuu 2028,
	Kääntömätästys	2029	1,4		491	
	Taimikon varhaisperkaus	2034	1,4		491	
	Taimikonharvennus	2040	1,4		715	
7	Kääntömätästys	2029	0,9		- 330	Avohakkuu 2028,
	Männyn istutus	2029	0,9		764	
	Taimikon varhaisperkaus	2034	0,9		330	
	Taimikonharvennus	2040	0,9		480	
	Uudistusalan raivaus	2028	0,9		330	
14	Kääntömätästys	2024	1,5		- 526	Avohakkuu 2023,
	Männyn istutus	2024	1,5		1 218	
	Taimikon varhaisperkaus	2029	1,5		526	
	Taimikonharvennus	2035	1,5		765	
	Uudistusalan raivaus	2023	1,5		526	
15	Kuusen istutus	2024	0,3		- 217	Avohakkuu 2023,
	Ojitusmätästys	2024	0,3		104	
	Taimikon varhaisperkaus	2029	0,3		104	
	Taimikonharvennus	2035	0,3		151	

Kuvio	Työlaji	Ehdotettu hoitotyövuosi	Pinta-ala, ha	Määrä kpl/g	Kustannus-arvio, €	Lisätiedot
KAATOPAIKKA 172-402-3-174						

Kuvio	Työlaji	Ehdotettu hoitotyövuosi	Pinta-ala, ha	Määrä kpl/g	Kustannus- arvio, €	Lisätiedot
2	Kuusen istutus	2029	4,4		- 3 212	Avohakkuu 2028,
	Kääntömätästys	2029	4,4		1 540	
	Taimikon varhaisperkaus	2034	4,4		1 540	
	Taimikonharvennus	2040	4,4		2 240	
3	Kuusen istutus	2029	3,6		- 2 611	Avohakkuu 2028,
	Kääntömätästys	2029	3,6		1 252	
	Taimikon varhaisperkaus	2034	3,6		1 252	
	Taimikonharvennus	2040	3,6		1 821	
5	Kuusen istutus	2024	2,9		- 2 140	Avohakkuu 2023,
	Kääntömätästys	2024	2,9		1 026	
	Taimikon varhaisperkaus	2029	2,9		1 026	
	Taimikonharvennus	2035	2,9		1 492	
Kuvio	Työlaji	Ehdotettu hoitotyövuosi	Pinta-ala, ha	Määrä kpl/g	Kustannus- arvio, €	Lisätiedot
Kaija 172-419-11-2						
1	Ennakkoraivaus	2027	0,8		- 288	Ensiharvennus 2028,
		2027	2,2		- 756	
3	Ennakkoraivaus	2023	0,5		- 161	Ensiharvennus 2024, Avohakkuu 2023,
		2024	0,9		318	
		2024	0,9		737	
		2029	0,9		318	
		2035	0,9		463	
4	Ennakkoraivaus	2023	0,3		- 115	Avohakkuu 2023, Ensiharvennus 2032,
		2024	0,3		115	
		2024	0,3		266	
		2029	0,3		115	
		2035	0,3		167	
7	Kääntömätästys	2024	0,4		- 154	Avohakkuu 2023, Harvennus 2024,
		2024	0,4		357	

Kuvio	Työlaji	Ehdotettu hoitotyövuosi	Pinta-ala, ha	Määrä kpl/g	Kustannus-arvio, €	Lisätiedot
7	Taimikon varhaisperkaus	2029	0,4		154	
	Taimikonharvennus	2035	0,4		224	
	Ennakkoraivaus	2023	1,1		386	
8					-	Harvennus 2032,
9					-	Harvennus 2024,
	Ennakkoraivaus	2023	1,7		584	Ensiharvennus 2032,
	Ennakkoraivaus	2027	1,0		364	
10					-	Avohakkuu 2023,
	Kuusen istutus	2024	4,9		3 575	
	Kääntömätästys	2024	4,9		1 714	
	Taimikon varhaisperkaus	2029	4,9		1 714	
	Taimikonharvennus	2035	4,9		2 493	
10.1	Ennakkoraivaus	2027	0,8		- 291	Ensiharvennus 2028,
11	Ennakkoraivaus	2027	0,8		- 287	Harvennus 2028,
11.1	Ennakkoraivaus	2027	0,3		- 110	Ensiharvennus 2028,
12					-	Ensiharvennus 2032,
					-	Ensiharvennus 2032,
16					-	Avohakkuu 2023,
	Ennakkoraivaus	2023	2,1		724	
	Männyn istutus	2024	2,1		1 675	
	Naveromätästys	2024	2,1		724	
	Taimikon varhaisperkaus	2029	2,1		724	
	Taimikonharvennus	2035	2,1		1 052	
Kuvio	Työlaji	Ehdotettu hoitotyövuosi	Pinta-ala, ha	Määrä kpl/g	Kustannus-arvio, €	Lisätiedot
Kentänsyrjä 172-402-4-697						
4	Taimikonharvennus	2023	2,2		1 097	
Kuvio	Työlaji	Ehdotettu hoitotyövuosi	Pinta-ala, ha	Määrä kpl/g	Kustannus-arvio, €	Lisätiedot
Kirkkokivi 172-402-10-60						
1	Ennakkoraivaus	2023	1,0		- 335	Ensiharvennus 2024,

Kuvio	Työlaji	Ehdotettu hoitotyövuosi	Pinta-ala, ha	Määrä kpl/g	Kustannus-arvio, €	Lisätiedot
2	Kääntömätästys	2034	0,6		- 209	Avohakkuu 2033,
	Männyn istutus	2034	0,6		484	
	Taimikon varhaisperkaus	2039	0,6		209	
	Taimikonharvennus	2045	0,6		304	
3	Kuusen istutus	2029	1,6		- 1 152	Avohakkuu 2028,
	Kääntömätästys	2029	1,6		552	
	Taimikon varhaisperkaus	2034	1,6		552	
	Taimikonharvennus	2040	1,6		803	
4	Taimikonharvennus	2025	0,9		450	
5	Kuusen istutus	2034	0,4		- 274	Avohakkuu 2033,
	Kääntömätästys	2034	0,4		131	
	Taimikon varhaisperkaus	2039	0,4		131	
	Taimikonharvennus	2045	0,4		191	
6					-	Harvennus 2024,

Kuvio	Työlaji	Ehdotettu hoitotyövuosi	Pinta-ala, ha	Määrä kpl/g	Kustannus-arvio, €	Lisätiedot
Koiravuori 172-402-2-985						
1	Kuusen istutus	2023	0,3		- 228	Avohakkuu 2022,
	Kääntömätästys	2023	0,3		109	
	Taimikon varhaisperkaus	2028	0,3		109	
	Taimikonharvennus	2034	0,3		159	
2	Männyn istutus	2023	1,4		- 1 113	Avohakkuu 2022,
	Ojitusmätästys	2023	1,4		481	
	Taimikon varhaisperkaus	2029	1,4		481	
4	Kääntömätästys	2028	0,9		- 321	Avohakkuu 2027, Avohakkuu 2031,
	Rauduskoivun istutus	2028	0,9		744	
	Taimikon varhaisperkaus	2033	0,9		321	
	Taimikonharvennus	2039	0,9		467	
	Kuusen istutus	2032	0,5		382	
	Kääntömätästys	2032	0,5		183	
	Taimikon varhaisperkaus	2037	0,5		183	
	Taimikonharvennus	2043	0,5		266	

Kuvio	Työlaji	Ehdotettu hoitotyövuosi	Pinta-ala, ha	Määrä kpl/g	Kustannus-arvio, €	Lisätiedot
5	Kääntömätästys	2028	2,2		- 754	Avohakkuu 2027,
	Rauduskoivun istutus	2028	2,2		1 746	
	Taimikon varhaisperkaus	2033	2,2		754	
	Taimikonharvennus	2039	2,2		1 097	
6	Kääntömätästys	2028	0,1		- 51	Avohakkuu 2027,
	Rauduskoivun istutus	2028	0,1		117	
	Taimikon varhaisperkaus	2033	0,1		51	
	Taimikonharvennus	2039	0,1		74	
7	Ennakkoraivaus	2031	4,7		- 1 662	Harvennus 2032, Avohakkuu 2026,
	Kääntömätästys	2027	2,0		717	
	Männyn istutus	2027	2,0		1 660	
	Taimikon varhaisperkaus	2033	2,0		717	
8					-	Harvennus 2032,
9	Kuusen istutus	2023	6,1		- 4 483	Avohakkuu 2022,
	Kääntömätästys	2023	6,1		2 149	
	Taimikon varhaisperkaus	2028	6,1		2 149	
	Taimikonharvennus	2034	6,1		3 126	
10	Taimikonharvennus	2023	2,0		- 1 007	Ensiharvennus 2032,
12	Kääntömätästys	2033	2,6		- 919	Avohakkuu 2032, Avohakkuu 2025,
	Rauduskoivun istutus	2033	2,6		2 126	
	Taimikon varhaisperkaus	2038	2,6		919	
	Taimikonharvennus	2044	2,6		1 336	
	Kääntömätästys	2026	0,7		237	
	Rauduskoivun istutus	2026	0,7		550	
	Taimikon varhaisperkaus	2031	0,7		237	
	Taimikonharvennus	2037	0,7		345	
14	Taimikonharvennus	2023	2,7		1 389	
15	Taimikonharvennus	2023	1,0		513	
	Taimikonharvennus	2023	0,4		183	
19	Taimikonharvennus	2023	3,1		1 584	
20					-	Avohakkuu 2027,

Kuvio	Työlaji	Ehdotettu hoitotyövuosi	Pinta-ala, ha	Määrä kpl/g	Kustannusarvio, €	Lisätiedot
20	Kääntömätästys	2028	0,6		203	
	Rauduskoivun istutus	2028	0,6		471	
	Taimikon varhaisperkaus	2033	0,6		203	
	Taimikonharvennus	2039	0,6		296	
21					-	Avohakkuu 2032,
					-	Avohakkuu 2032,
	Kuusen istutus	2033	0,8		567	
	Kääntömätästys	2033	0,8		272	
	Taimikon varhaisperkaus	2038	0,8		272	
	Taimikonharvennus	2044	0,8		396	
	Kuusen istutus	2033	0,2		170	
	Kääntömätästys	2033	0,2		82	
Taimikon varhaisperkaus	2038	0,2		82		
Taimikonharvennus	2044	0,2		119		
23	Taimikonharvennus	2023	0,3		131	
28					-	Avohakkuu 2032,
	Kääntömätästys	2033	1,5		522	
	Männyn kylvä	2033	1,5		809	
Taimikonharvennus	2040	1,5		759		
29	Taimikonharvennus	2024	2,6		1 317	
30					-	Ensiharvennus 2042,
32					-	Ensiharvennus 2037,
	Taimikon varhaisperkaus	2024	0,8		277	
33	Taimikon varhaisperkaus	2024	2,6		917	
34	Taimikon varhaisperkaus	2024	5,2		1 828	
35					-	Ensiharvennus 2027,
36					-	Ensiharvennus 2027,
	Ennakkoraivaus	2026	2,1		752	
37					-	Ensiharvennus 2038,
	Ennakkoraivaus	2037	1,1		383	
39	Taimikon varhaisperkaus	2024	2,3		805	
42					-	Harvennus 2025,
	Ennakkoraivaus	2023	0,8		287	
43	Taimikonharvennus	2026	0,4		179	
44					-	Ensiharvennus 2027,

Kuvio	Työlaji	Ehdotettu hoitotyövuosi	Pinta-ala, ha	Määrä kpl/g	Kustannus-arvio, €	Lisätiedot
44	Ennakkoraivaus	2025	3,3		1 159	
47	Kuusen istutus	2033	0,5		397	Avohakkuu 2032,
	Kääntömätästys	2033	0,5		190	
	Taimikon varhaisperkaus	2038	0,5		190	
	Taimikonharvennus	2044	0,5		276	
49	Ennakkoraivaus	2025	0,7		- 249	Ensiharvennus 2027,
109					-	Ensiharvennus 2025,
110	Taimikonharvennus	2025	0,9		462	
111	Laikutus	2023	0,6		- 195	Siemenpuuhakkuu 2023,
	Männyn luontainen uudistaminen	2023	0,6		-	
	Taimikon varhaisperkaus	2029	0,6		195	
114	Taimikon varhaisperkaus	2025	1,0		- 337	Ensiharvennus 2037,
118	Kuusen istutus	2033	0,4		- 267	Avohakkuu 2032,
	Kääntömätästys	2033	0,4		128	
	Taimikon varhaisperkaus	2038	0,4		128	
	Taimikonharvennus	2044	0,4		186	
	Taimikon varhaisperkaus	2026	0,3		98	
Korppilanmäki 172-402-2-983						
2	Ennakkoraivaus	2032	1,5		- 524	Ensiharvennus 2033,
4	Ennakkoraivaus	2032	0,4		- 157	Ensiharvennus 2033,
	Taimikonharvennus	2023	1,3		664	
7	Taimikonharvennus	2023	0,3		175	

Kuvio	Työlaji	Ehdotettu hoitotyövuosi	Pinta-ala, ha	Määrä kpl/g	Kustannus- arvio, €	Lisätiedot
Korppilanmäki 2 172-402-4-702						
72	Taimikonharvennus	2023	2,8		1 450	
80	Taimikonharvennus	2023	2,2		1 134	
82	Taimikonharvennus	2023	2,3		1 170	
KULMALA 172-402-5-8						
1	Kuusen istutus	2026	1,7		1 255	Avohakkuu 2025,
	Kääntömätästys	2026	1,7		602	
	Taimikon varhaisperkaus	2031	1,7		602	
	Taimikonharvennus	2037	1,7		875	
5	Kuusen istutus	2026	0,6		431	Avohakkuu 2025,
	Kääntömätästys	2026	0,6		207	
	Taimikon varhaisperkaus	2031	0,6		207	
	Taimikonharvennus	2037	0,6		301	
	Uudistusalan raivaus	2025	0,6		207	
6	Kuusen istutus	2026	1,0		738	Avohakkuu 2025,
	Kääntömätästys	2026	1,0		354	
	Taimikon varhaisperkaus	2031	1,0		354	
	Taimikonharvennus	2037	1,0		514	
LEHTOLANSALO 172-411-6-74						
1	Taimikon varhaisperkaus	2024	0,2		70	
3.1	Taimikon varhaisperkaus	2024	0,8		275	
4	Taimikonharvennus	2023	0,3		138	
6	Ennakkoraivaus	2023	1,6		545	Ensiharvennus 2024,
7	Taimikon varhaisperkaus	2024	1,1		381	
9	Ennakkoraivaus	2027	3,0		1 065	Ensiharvennus 2028,
10	Taimikon varhaisperkaus	2024	0,6		220	

Kuvio	Työlaji	Ehdotettu hoitotyövuosi	Pinta-ala, ha	Määrä kpl/g	Kustannus- arvio, €	Lisätiedot
14	Ennakkoraivaus	2031	2,2		- 764	Ensiharvennus 2032,
15	Taimikon varhaisperkaus	2026	1,4		474	
16	Taimikonharvennus	2023	2,6		1 349	
17	Ennakkoraivaus	2027	3,6		- 1 248	Ensiharvennus 2028,
20	Ennakkoraivaus	2027	2,6		- 900	Ensiharvennus 2028,
20.1	Taimikonharvennus	2024	0,4		184	
Kuvio	Työlaji	Ehdotettu hoitotyövuosi	Pinta-ala, ha	Määrä kpl/g	Kustannus- arvio, €	Lisätiedot
METSÄ-NUIJALA 172-418-1-241						
1	Ennakkoraivaus	2032	0,6		- 215	Ensiharvennus 2033,
2	Ennakkoraivaus	2032	0,7		- 239	Ensiharvennus 2033,
4	Kuusen istutus	2034	0,8		- 612	Avohakkuu 2033,
	Kääntömätästys	2034	0,8		294	
	Taimikon varhaisperkaus	2039	0,8		294	
	Taimikonharvennus	2045	0,8		427	
6	Kuusen istutus	2029	0,9		- 680	Avohakkuu 2028,
	Kääntömätästys	2029	0,9		326	
	Taimikon varhaisperkaus	2034	0,9		326	
	Taimikonharvennus	2040	0,9		474	
8					-	Harvennus 2033,
12	Kuusen istutus	2034	1,5		- 1 085	Avohakkuu 2033,
	Kääntömätästys	2034	1,5		520	
	Taimikon varhaisperkaus	2039	1,5		520	
	Taimikonharvennus	2045	1,5		756	
13	Kuusen istutus	2029	2,5		- 1 828	Avohakkuu 2028,
	Kääntömätästys	2029	2,5		876	
	Taimikon varhaisperkaus	2034	2,5		876	

Kuvio	Työlaji	Ehdotettu hoitotyövuosi	Pinta-ala, ha	Määrä kpl/g	Kustannus-arvio, €	Lisätiedot
13	Taimikonharvennus	2040	2,5		1 274	
14	Kääntömätästys	2029	0,4		151	Avohakkuu 2028,
	Männyn istutus	2029	0,4		349	
	Taimikon varhaisperkaus	2034	0,4		151	
	Taimikonharvennus	2040	0,4		219	
16					-	Harvennus 2033,
Kuvio	Työlaji	Ehdotettu hoitotyövuosi	Pinta-ala, ha	Määrä kpl/g	Kustannus-arvio, €	Lisätiedot
Metsä-Pynnölä 172-413-6-207						
1					-	Avohakkuu 2027,
	Kääntömätästys	2028	6,9		2 422	Avohakkuu 2027,
	Rauduskoivun istutus	2028	6,9		5 606	
	Taimikon varhaisperkaus	2033	6,9		2 422	
	Taimikonharvennus	2039	6,9		3 523	
	Kuusen istutus	2028	1,4		987	
	Kääntömätästys	2028	1,4		473	
	Taimikon varhaisperkaus	2033	1,4		473	
	Taimikonharvennus	2039	1,4		688	
2					-	Avohakkuu 2027,
	Kuusen istutus	2028	1,4		1 047	Ensiharvennus 2027,
	Kääntömätästys	2028	1,4		502	Avohakkuu 2027,
	Taimikon varhaisperkaus	2033	1,4		502	
	Taimikonharvennus	2039	1,4		730	
	Ennakkoraivaus	2026	1,9		675	
	Kääntömätästys	2028	0,6		203	
	Rauduskoivun istutus	2028	0,6		470	
	Taimikon varhaisperkaus	2033	0,6		203	
	Taimikonharvennus	2039	0,6		295	
3					-	Avohakkuu 2032,
	Kuusen istutus	2033	21,1		15 393	
	Kääntömätästys	2033	21,1		7 380	
	Taimikon varhaisperkaus	2038	21,1		7 380	
	Taimikonharvennus	2044	21,1		10 733	
4					-	Avohakkuu 2027,
					-	Avohakkuu 2032,

Kuvio	Työlaji	Ehdotettu hoitotyövuosi	Pinta-ala, ha	Määrä kpl/g	Kustannus- arvio, €	Lisätiedot
4	Kääntömätästys	2028	1,5		511	
	Rauduskoivun istutus	2028	1,5		1 183	
	Taimikon varhaisperkaus	2033	1,5		511	
	Taimikonharvennus	2039	1,5		743	
	Kuusen istutus	2033	3,8		2 784	
	Kääntömätästys	2033	3,8		1 335	
	Taimikon varhaisperkaus	2038	3,8		1 335	
	Taimikonharvennus	2044	3,8		1 941	
5					-	Avohakkuu 2027,
					-	Avohakkuu 2032,
	Kuusen istutus	2028	0,2		130	
	Kääntömätästys	2028	0,2		62	
	Taimikon varhaisperkaus	2033	0,2		62	
	Taimikonharvennus	2039	0,2		90	
	Kuusen istutus	2033	2,0		1 482	
	Kääntömätästys	2033	2,0		711	
Taimikon varhaisperkaus	2038	2,0		711		
Taimikonharvennus	2044	2,0		1 033		
6					-	Avohakkuu 2032,
	Kääntömätästys	2033	1,1		382	
	Rauduskoivun istutus	2033	1,1		884	
	Taimikon varhaisperkaus	2038	1,1		382	
Taimikonharvennus	2044	1,1		556		
8					-	Avohakkuu 2032,
	Kuusen istutus	2033	0,4		312	
	Kääntömätästys	2033	0,4		149	
	Taimikon varhaisperkaus	2038	0,4		149	
Taimikonharvennus	2044	0,4		217		
9					-	Avohakkuu 2032,
	Taimikon varhaisperkaus	2023	0,7		246	
	Kääntömätästys	2033	2,6		901	
	Rauduskoivun istutus	2033	2,6		2 085	
	Taimikon varhaisperkaus	2038	2,6		901	
Taimikonharvennus	2044	2,6		1 310		
10					-	Avohakkuu 2032,
	Kääntömätästys	2023	1,4		499	
	Taimikon varhaisperkaus	2028	1,4		499	
	Taimikonharvennus	2034	1,4		726	
	Kuusen istutus	2033	1,0		719	
	Kääntömätästys	2033	1,0		345	
	Taimikon varhaisperkaus	2038	1,0		345	
Taimikonharvennus	2044	1,0		501		

Kuvio	Työlaji	Ehdotettu hoitotyövuosi	Pinta-ala, ha	Määrä kpl/g	Kustannus- arvio, €	Lisätiedot
11	Kuusen istutus	2033	0,6		- - 431	Avohakkuu 2032, Avohakkuu 2027,
	Kääntömätästys	2033	0,6		207	
	Taimikon varhaisperkaus	2038	0,6		207	
	Taimikonharvennus	2044	0,6		301	
	Kuusen istutus	2028	1,5		1 107	
	Kääntömätästys	2028	1,5		531	
	Taimikon varhaisperkaus	2033	1,5		531	
	Taimikonharvennus	2039	1,5		772	
12	Kuusen istutus	2033	0,8		- 594	Avohakkuu 2032,
	Kääntömätästys	2033	0,8		285	
	Taimikon varhaisperkaus	2038	0,8		285	
	Taimikonharvennus	2044	0,8		414	
13	Kuusen istutus	2028	2,3		- 1 663	Avohakkuu 2027,
	Kääntömätästys	2028	2,3		797	
	Taimikon varhaisperkaus	2033	2,3		797	
	Taimikonharvennus	2039	2,3		1 159	
14	Kääntömätästys	2024	5,5		- 1 937	Avohakkuu 2023,
	Rauduskoivun istutus	2024	5,5		4 482	
	Taimikon varhaisperkaus	2029	5,5		1 937	
	Taimikonharvennus	2035	5,5		2 816	
	Uudistusalan raivaus	2024	5,5		1 937	
15	Kääntömätästys	2024	0,7		- 258	Avohakkuu 2023,
	Rauduskoivun istutus	2024	0,7		598	
	Taimikon varhaisperkaus	2029	0,7		258	
	Taimikonharvennus	2035	0,7		376	
16	Ennakkoraivaus	2031	1,8		- 639	Harvennus 2032,
20	Taimikonharvennus	2023	0,3		127	
21	Kuusen istutus	2033	2,3		- 1 691	Avohakkuu 2032,
	Kääntömätästys	2033	2,3		811	
	Taimikon varhaisperkaus	2038	2,3		811	
	Taimikonharvennus	2044	2,3		1 179	
22	Kuusen istutus	2033	8,6		- 6 243	Avohakkuu 2032,

Kuvio	Työlaji	Ehdotettu hoitotyövuosi	Pinta-ala, ha	Määrä kpl/g	Kustannusarvio, €	Lisätiedot
22	Kääntömätästys	2033	8,6		2 993	
	Taimikon varhaisperkaus	2038	8,6		2 993	
	Taimikonharvennus	2044	8,6		4 353	
25	Ennakkoraivaus	2031	1,2		- 427	Harvennus 2032,
29	Kääntömätästys	2024	1,7		- 592	Avohakkuu 2023,
	Rauduskoivun istutus	2024	1,7		1 371	
	Taimikon varhaisperkaus	2029	1,7		592	
	Taimikonharvennus	2035	1,7		861	
31	Kuusen istutus	2033	3,4		- 2 452	Avohakkuu 2032,
	Kääntömätästys	2033	3,4		1 175	
	Taimikon varhaisperkaus	2038	3,4		1 175	
	Taimikonharvennus	2044	3,4		1 709	
33	Ennakkoraivaus	2023	0,9		- 309	Harvennus 2023,
34	Taimikonharvennus	2025	2,5		1 273	
36	Ennakkoraivaus	2026	2,0		- 692	Avohakkuu 2027,
	Kuusen luontainen uudistaminen	2027	2,0		-	
37	Ennakkoraivaus	2026	1,5		- 512	Avohakkuu 2027,
	Kuusen luontainen uudistaminen	2027	1,5		-	
38	Kääntömätästys	2024	0,4		- 154	Avohakkuu 2023,
	Rauduskoivun istutus	2024	0,4		358	
	Taimikon varhaisperkaus	2029	0,4		154	
	Taimikonharvennus	2035	0,4		225	
	Uudistusalan raivaus	2024	0,4		154	
39	Kääntömätästys	2024	0,8		- 297	Avohakkuu 2023,
	Rauduskoivun istutus	2024	0,8		688	
	Taimikon varhaisperkaus	2029	0,8		297	
	Taimikonharvennus	2035	0,8		432	
	Uudistusalan raivaus	2024	0,8		297	
44	Kuusen istutus	2033	1,4		- 1 006	Avohakkuu 2032,

Kuvio	Työlaji	Ehdotettu hoitotyövuosi	Pinta-ala, ha	Määrä kpl/g	Kustannus- arvio, €	Lisätiedot
44	Ojitusmätästys	2033	1,4		482	
	Taimikon varhaisperkaus	2038	1,4		482	
	Taimikonharvennus	2044	1,4		702	
45	Ennakkoraivaus	2026	0,9		- 309	Ensiharvennus 2027,
46	Kuusen istutus	2028	0,9		- 635	Avohakkuu 2027,
	Kääntömätästys	2028	0,9		305	
	Taimikon varhaisperkaus	2033	0,9		305	
	Taimikonharvennus	2039	0,9		443	
47	Kuusen istutus	2033	1,5		- 1 067	Avohakkuu 2032,
	Kääntömätästys	2033	1,5		511	
	Taimikon varhaisperkaus	2038	1,5		511	
	Taimikonharvennus	2044	1,5		744	
48	Kuusen istutus	2028	0,7		- 520	Avohakkuu 2027,
	Kääntömätästys	2028	0,7		249	
	Taimikon varhaisperkaus	2033	0,7		249	
	Taimikonharvennus	2039	0,7		363	
49	Kuusen istutus	2033	1,6		- 1 145	Avohakkuu 2032,
	Kääntömätästys	2033	1,6		549	
	Taimikon varhaisperkaus	2038	1,6		549	
	Taimikonharvennus	2044	1,6		798	
50	Kääntömätästys	2033	0,5		- 190	Avohakkuu 2032,
	Rauduskoivun istutus	2033	0,5		440	
	Taimikon varhaisperkaus	2038	0,5		190	
	Taimikonharvennus	2044	0,5		277	
51	Kääntömätästys	2033	3,3		- 1 166	Avohakkuu 2032,
	Rauduskoivun istutus	2033	3,3		2 699	
	Taimikon varhaisperkaus	2038	3,3		1 166	
	Taimikonharvennus	2044	3,3		1 696	
52	Kuusen istutus	2038	2,7		- 1 995	Avohakkuu 2037,
	Kääntömätästys	2038	2,7		956	
	Taimikon varhaisperkaus	2043	2,7		956	
	Taimikonharvennus	2049	2,7		1 391	

Kuvio	Työlaji	Ehdotettu hoitotyövuosi	Pinta-ala, ha	Määrä kpl/g	Kustannus- arvio, €	Lisätiedot
53	Kuusen istutus	2038	0,7		- 512	Avohakkuu 2037,
	Kääntömätästys	2038	0,7		245	
	Taimikon varhaisperkaus	2043	0,7		245	
	Taimikonharvennus	2049	0,7		357	
55	Kuusen istutus	2033	0,8		- 554	Avohakkuu 2032,
	Kääntömätästys	2033	0,8		265	
	Taimikon varhaisperkaus	2038	0,8		265	
	Taimikonharvennus	2044	0,8		386	
57	Kääntömätästys	2033	0,9		- 306	Avohakkuu 2032,
	Rauduskoivun istutus	2033	0,9		709	
	Taimikon varhaisperkaus	2038	0,9		306	
	Taimikonharvennus	2044	0,9		445	
58	Kuusen istutus	2033	4,2		- 3 059	Avohakkuu 2032,
	Kääntömätästys	2033	4,2		1 466	
	Taimikon varhaisperkaus	2038	4,2		1 466	
	Taimikonharvennus	2044	4,2		2 133	
59	Ennakkoraivaus	2031	2,7		- 951	Ensiharvennus 2032,
62	Kääntömätästys	2024	0,8		- 269	Avohakkuu 2023,
	Rauduskoivun istutus	2024	0,8		622	
	Taimikon varhaisperkaus	2029	0,8		269	
	Taimikonharvennus	2035	0,8		391	
METSOLA 172-411-6-122						
4	Ennakkoraivaus	2032	2,4		- 846	Ensiharvennus 2033,
5	Ennakkoraivaus	2027	2,3		- 812	Ensiharvennus 2028,
6	Taimikon varhaisperkaus	2024	1,1		393	
7	Taimikonharvennus	2025	0,4		211	
8	Taimikonharvennus	2025	0,6		301	
9					-	Ensiharvennus 2028,

Kuvio	Työlaji	Ehdotettu hoitotyövuosi	Pinta-ala, ha	Määrä kpl/g	Kustannus-arvio, €	Lisätiedot
9	Ennakkoraivaus	2027	1,6		550	
10	Ennakkoraivaus	2023	1,8		- 622	Ensiharvennus 2024,
11	Taimikon varhaisperkaus	2024	0,3		92	
12.1	Taimikon varhaisperkaus	2024	0,9		324	
15	Ennakkoraivaus	2027	4,7		- - 1 631	Ensiharvennus 2028, Harvennus 2028,
16.1	Taimikon varhaisperkaus	2024	2,6		913	
17	Kuusen istutus	2024	1,3		- 977	Avohakkuu 2023,
	Kääntömätästys	2024	1,3		469	
	Taimikon varhaisperkaus	2029	1,3		469	
	Taimikonharvennus	2035	1,3		682	
18	Ennakkoraivaus	2023	0,7		- 230	Ensiharvennus 2024,

Kuvio	Työlaji	Ehdotettu hoitotyövuosi	Pinta-ala, ha	Määrä kpl/g	Kustannus-arvio, €	Lisätiedot
Nuoliranta 172-402-8-73						
1	Ennakkoraivaus	2023	0,2		- 64	Harvennus 2024,
3	Kuusen istutus	2034	0,3		- 249	Avohakkuu 2033,
	Kääntömätästys	2034	0,3		119	
	Taimikon varhaisperkaus	2039	0,3		119	
	Taimikonharvennus	2045	0,3		174	
6					-	Ensiharvennus 2024,
7	Ennakkoraivaus	2032	0,5		- 168	Ensiharvennus 2033,
8	Taimikonharvennus	2024	1,1		549	
9					-	Harvennus 2024,
10	Taimikon varhaisperkaus	2025	0,3		88	
11	Taimikon varhaisperkaus	2024	0,3		108	

Kuvio	Työlaji	Ehdotettu hoitotyövuosi	Pinta-ala, ha	Määrä kpl/g	Kustannus-arvio, €	Lisätiedot
12					-	Harvennus 2033,
13					-	Harvennus 2024,
14	Kuusen istutus	2034	0,3		206	Avohakkuu 2033,
	Kääntömätästys	2034	0,3		99	
	Taimikon varhaisperkaus	2039	0,3		99	
	Taimikonharvennus	2045	0,3		143	
15	Ennakkoraivaus	2032	0,5		- 160	Ensiharvennus 2033,
16	Taimikonharvennus	2024	0,4		193	
17	Ennakkoraivaus	2023	1,1		- 380	Harvennus 2024,
18					-	Harvennus 2024,
20	Taimikon varhaisperkaus	2024	1,4		501	
21	Ennakkoraivaus	2027	0,7		- 253	Harvennus 2028,
23					-	Ensiharvennus 2024,
24	Ennakkoraivaus	2027	1,8		- 646	Harvennus 2028,
25	Taimikonharvennus	2026	0,4		199	
27					-	Ensiharvennus 2028,
PEKKALA 172-418-2-545						
2	Ennakkoraivaus	2032	0,5		- 169	Ylispuiden poisto 2033,
4	Männyn istutus	2034	0,9		691	Avohakkuu 2033,
	Ojitusmätästys	2034	0,9		298	
	Taimikon varhaisperkaus	2039	0,9		298	
	Taimikonharvennus	2045	0,9		434	

Kuvio	Työlaji	Ehdotettu hoitotyövuosi	Pinta-ala, ha	Määrä kpl/g	Kustannus-arvio, €	Lisätiedot
Seppälä 172-418-2-9						
1	Kääntömätästys	2024	3,2		- 1 110	Harvennus 2032, Avohakkuu 2023,
	Rauduskoivun istutus	2024	3,2		2 568	
	Taimikon varhaisperkaus	2029	3,2		1 110	
	Taimikonharvennus	2035	3,2		1 614	
	Uudistusalan raivaus	2023	3,2		1 110	
3					-	Harvennus 2032,
8					-	Harvennus 2032,
Simola 172-418-2-11						
3	Ennakkoraivaus	2026	3,9		- 1 361	Harvennus 2027,
6	Ennakkoraivaus	2031	1,7		- 600	Ensiharvennus 2032,
7	Taimikonharvennus	2023	0,2		89	
8					-	Ensiharvennus 2027,
9	Kuusen istutus	2028	1,3		- 933	Avohakkuu 2027,
	Kääntömätästys	2028	1,3		447	
	Taimikon varhaisperkaus	2033	1,3		447	
	Taimikonharvennus	2039	1,3		651	
10	Ennakkoraivaus	2026	3,7		- 1 279	Harvennus 2027,
11	Ennakkoraivaus	2023	2,8		- 997	Harvennus 2024,
12	Kuusen istutus	2033	1,6		- 1 187	Avohakkuu 2032,
	Kääntömätästys	2033	1,6		569	
	Taimikon varhaisperkaus	2038	1,6		569	
	Taimikonharvennus	2044	1,6		828	
15	Ennakkoraivaus	2031	0,6		- 197	Ensiharvennus 2032,

Kuvio	Työlaji	Ehdotettu hoitotyövuosi	Pinta-ala, ha	Määrä kpl/g	Kustannus- arvio, €	Lisätiedot
Sora-Koittila 172-411-9-197						
2	Kääntömätästys	2033	0,7		- - 261	Avohakkuu 2032, Harvennus 2032,
	Männyn istutus	2033	0,7		605	
	Taimikon varhaisperkaus	2038	0,7		261	
	Taimikonharvennus	2044	0,7		380	
	Uudistusalan raivaus	2032	0,7		261	
3	Ennakkoraivaus	2026	2,6		- - 908	Ylispuiden poisto 2027, Ensiharvennus 2032,
	Ennakkoraivaus	2030	0,9		300	
4	Ennakkoraivaus	2024	5,0		- 1 767	Harvennus 2024,
5	Männyn istutus	2033	1,2		- 1 005	Avohakkuu 2032,
	Ojitusmätästys	2033	1,2		434	
	Taimikon varhaisperkaus	2038	1,2		434	
	Taimikonharvennus	2044	1,2		632	
6					- -	Ensiharvennus 2032, Ensiharvennus 2027,
7	Ennakkoraivaus	2026	1,2		- 424	Harvennus 2027,
9	Männyn istutus	2033	1,8		- 1 431	Avohakkuu 2032,
	Ojitusmätästys	2033	1,8		618	
	Taimikon varhaisperkaus	2038	1,8		618	
	Taimikonharvennus	2044	1,8		899	
10	Taimikonharvennus	2024	0,3		146	
11	Ennakkoraivaus	2026	0,8		- 286	Ensiharvennus 2027,
18	Ennakkoraivaus	2026	1,6		- 572	Harvennus 2027,
VALLASJOKI 172-406-1-536						
2					-	Harvennus 2024,

Kuvio	Työlaji	Ehdotettu hoitotyövuosi	Pinta-ala, ha	Määrä kpl/g	Kustannusarvio, €	Lisätiedot
2	Ennakkoraivaus	2023	0,6		211	
3	Ennakkoraivaus	2023	1,2		- 422	Ensiharvennus 2028,
4	Ennakkoraivaus	2023	1,3		- 444	Harvennus 2024,
5					-	Ensiharvennus 2032,
9	Ennakkoraivaus	2023	0,6		- 198	Harvennus 2024,
10	Kuusen istutus	2033	0,4		- 268	Avohakkuu 2032,
	Kääntömätästys	2033	0,4		128	
	Taimikon varhaisperkaus	2038	0,4		128	
	Taimikonharvennus	2044	0,4		187	
11					-	Ensiharvennus 2032,
12	Laikutus	2029	1,2		- 424	Avohakkuu 2028,
	Männyn kylvä	2029	1,2		658	
	Taimikon varhaisperkaus	2035	1,2		424	
	Taimikonharvennus	2041	1,2		617	
	Uudistusalan raivaus	2028	1,2		424	
14	Ennakkoraivaus	2026	0,8		- 267	Ensiharvennus 2027,
15	Ennakkoraivaus	2026	1,9		- 679	Ensiharvennus 2027,
16	Ennakkoraivaus	2031	3,6		- 1 276	Ensiharvennus 2032,
17	Taimikonharvennus	2025	3,4		1 731	
19	Taimikonharvennus	2025	3,4		1 713	
20	Ennakkoraivaus	2026	6,8		- 2 396	Ensiharvennus 2028,
23	Taimikonharvennus	2026	2,6		1 299	
25	Taimikonharvennus	2023	1,2		593	
26	Taimikonharvennus	2023	0,4		203	

Kuvio	Työlaji	Ehdotettu hoitotyövuosi	Pinta-ala, ha	Määrä kpl/g	Kustannus-arvio, €	Lisätiedot
28	Taimikonharvennus	2023	0,3		163	
31	Ennakkoraivaus	2027	1,2		- 409	Ensiharvennus 2028,
32	Taimikonharvennus	2025	0,7		348	
34	Kuusen istutus	2026	1,6		- 1 180	Avohakkuu 2025,
	Kääntömätästys	2026	1,6		566	
	Taimikon varhaisperkaus	2031	1,6		566	
	Taimikonharvennus	2037	1,6		823	
	Uudistusalan raivaus	2025	1,6		566	
35	Kuusen istutus	2026	0,6		- 473	Avohakkuu 2025,
	Kääntömätästys	2026	0,6		227	
	Taimikon varhaisperkaus	2031	0,6		227	
	Taimikonharvennus	2037	0,6		330	
	Uudistusalan raivaus	2025	0,6		227	
37	Taimikon varhaisperkaus	2027	1,3		459	
39	Taimikon varhaisperkaus	2027	1,9		681	
40	Ennakkoraivaus	2027	1,6		- 573	Ensiharvennus 2028,
42	Taimikonharvennus	2025	1,4		716	
43					-	Ensiharvennus 2032,
44	Taimikonharvennus	2025	0,6		315	
45	Ennakkoraivaus	2024	1,1		- 397	Avohakkuu 2025,
	Kuusen istutus	2026	1,1		828	
	Kääntömätästys	2026	1,1		397	
	Taimikon varhaisperkaus	2031	1,1		397	
	Taimikonharvennus	2037	1,1		577	
48					-	Ensiharvennus 2024,
50					-	Ensiharvennus 2032,
51					-	Ensiharvennus 2028,
52	Kuusen istutus	2026	1,7		- 1 269	Avohakkuu 2025,
	Kääntömätästys	2026	1,7		608	

Kuvio	Työlaji	Ehdotettu hoitotyövuosi	Pinta-ala, ha	Määrä kpl/g	Kustannus- arvio, €	Lisätiedot
52	Taimikon varhaisperkaus	2031	1,7		608	
	Taimikonharvennus	2037	1,7		885	
54	Taimikonharvennus	2024	1,0		490	
55	Taimikon varhaisperkaus	2027	2,4		843	
59	Ennakkoraivaus	2031	4,1		- 1 440	Ensiharvennus 2032,
60.1					-	Ensiharvennus 2032,
61	Taimikon varhaisperkaus	2024	0,9		318	
Yhteensä			989,6		459 424	

Kuvio luettelo

Kuvio	Pinta-ala, ha	Kiinteistön nimi ja tunnus, pääryhmä, kasvupaikka, maalaji, kehitysluokka, saavutettavuus ja metsikön laatu	Puustotiedot											Toimenpidesuunnitelmat kuviolla
			puulaji	ikä, v	tilavuus m ³ /kuvio	m ³ /ha	tukkia, m ³ /ha	kuitua, m ³ /ha	läpimitta, cm	pituus, m	runkoluku, kpl/ha	ppa, m ² /ha	kasvu m ³ /ha/v	
1	1,9	Aaltola 172-418-2-16 Metsämaa Tuore kangas, vastaava suo ja mustikkaturvekangas Keskikarkea tai karkea kangasmaa O2 - Nuori kasvatusmetsikkö Talvi	Yhteensä	18	84	44	0	32	9.5	9.2	1828	9.5	8.9	Ensiharvennus 2032, Nuoren metsän kunnostus 2024
			Kuusi	18	39	21	0	14	9.0	7.5	1065	5.0	4.4	
			Hieskoivu	18	44	23	0	19	10.0	11.0	763	4.5	4.5	
		Lisätiedot Kaadetaan eniten kuusten latvoja haittaavat koivut, nuoren metsän kunnostus toiminee samalla kuvion ennakkoraivuuna ensiharvennusta varten.												
1	0,5	Aaltola 172-418-2-16 Metsämaa Lehtomainen kangas, vastaava suo ja ruohoturvekangas Keskikarkea tai karkea kangasmaa T2 - Taimikko yli 1,3 m Talvi	Yhteensä	40	27	54	0	44	15.6	13.0	1870	8.6	5.2	Taimikonharvennus 2023
			Kuusi	15	8	16	0	7	7.0	5.5	1800	4.9	4.1	
			Hieskoivu	72	19	37	0	37	27.0	23.0	70	3.7	1.1	
		Lisätiedot Helppo taimikonharvennus.												
1	0,1	Aaltola 172-418-2-16 Muu maa												

Kuvio	Pinta-ala, ha	Kiinteistön nimi ja tunnus, pääryhmä, kasvupaikka, maalaji, kehitysluokka, saavutettavuus ja metsikön laatu	Puustotiedot											Toimenpide-suunnitelmat kuviolla
			puulaji	ikä, v	tilavuus m ³ /kuvio	m ³ /ha	tukkia, m ³ /ha	kuitua, m ³ /ha	läpimitta, cm	pituus, m	runkoluku, kpl/ha	ppa, m ² /ha	kasvu m ³ /ha/v	
1	9,2	Aaltola 172-418-2-16 Muu maa												
2	4,2	Aaltola 172-418-2-16 Metsämaa Lehtomainen kangas, vastaava suo ja ruohoturvekangas Keskikarkea tai karkea kangasmaa 03 - Varttunut kasvatusmetsikkö Talvi	Yhteensä	58	1172	281	159	119	22.9	20.0	769	30.0	11.2	Harvennus 2024
			Kuusi	58	1137	273	158	111	23.0	20.0	730	29.0	11.0	
			Hieskoivu	50	35	9	1	8	20.0	18.9	39	1.0	0.2	
2	8,6	Aaltola 172-418-2-16 Metsämaa Tuore kangas, vastaava suo ja mustikkaturvekangas Keskikarkea tai karkea kangasmaa 03 - Varttunut kasvatusmetsikkö Talvi	Yhteensä	52	1475	172	61	107	19.1	17.7	770	20.0	7.6	Harvennus 2027
			Mänty	52	155	18	7	11	21.0	19.0	68	2.0	0.7	
			Kuusi	52	1177	137	53	81	19.0	17.5	608	16.0	6.3	
			Hieskoivu	52	143	17	1	15	18.0	18.0	94	2.0	0.6	

Kuvio	Pinta-ala, ha	Kiinteistön nimi ja tunnus, pääryhmä, kasvupaikka, maalaji, kehitysluokka, saavutettavuus ja metsikön laatu	Puustotiedot										Toimenpidesuunnitelmat kuviolla	
			puulaji	ikä, v	tilavuus m ³ /kuvio	m ³ /ha	tukkia, m ³ /ha	kuitua, m ³ /ha	läpimitta, cm	pituus, m	runkoluku, kpl/ha	ppa, m ² /ha		kasvu m ³ /ha/v
3	5,4	Aaltola 172-418-2-16 Metsämaa Karukkokangas, vastaava suo ja jäkäläturvekangas Turvema 02 - Nuori kasvatusmetsikkö Talvi Ei määritelty	Yhteensä	80	394	74	4	65	13.0	9.0	1326	15.0	0.8	
			Mänty	80	394	74	4	65	13.0	9.0	1326	15.0	0.8	
Erityispiirteet Räme-Muu arvokas elinympäristö Lisätiedot Metsätaloudellisesti arvoton alue.														
3	2,8	Aaltola 172-418-2-16 Metsämaa Tuore kangas, vastaava suo ja mustikkaturvekangas Turvema 03 - Varttunut kasvatusmetsikkö Talvi	Yhteensä	42	488	176	33	139	18.2	15.2	1043	24.0	3.6	Harvennus 2024
			Mänty	42	306	110	28	80	19.0	15.0	571	15.0	2.1	
			Kuusi	42	38	14	2	12	16.0	14.0	121	2.0	0.4	
			Hieskoivu	42	144	52	3	48	17.0	16.0	351	7.0	1.1	
3	0,4	Aaltola 172-418-2-16 Muu maa												
4	1,6	Aaltola 172-418-2-16 Metsämaa Tuore kangas, vastaava suo ja mustikkaturvekangas Turvema 04 - Uudistuskypsä metsikkö Talvi	Yhteensä	76	322	197	101	94	21.8	20.8	580	20.0	4.2	Avohakkuu 2032, Kääntömätästys 2033, Männyn istutus 2033, Taimikon varhaisperkaus 2038, Taimikonharvennus 2044
			Mänty	77	310	189	100	86	22.0	21.0	532	19.0	4.0	
			Hieskoivu	52	13	8	0	7	18.0	17.0	48	1.0	0.2	

Kuvio	Pinta-ala, ha	Kiinteistön nimi ja tunnus, pääryhmä, kasvupaikka, maalaji, kehitysluokka, saavutettavuus ja metsikön laatu	Puustotiedot											Toimenpidesuunnitelmat kuviolla
			puulaji	ikä, v	tilavuus m³/kuvio	m³/ha	tukkia, m³/ha	kuitua, m³/ha	läpimitta, cm	pituus, m	runkoluku, kpl/ha	ppa, m²/ha	kasvu m³/ha/v	
4	1,4	Aaltola 172-418-2-16 Metsämaa Tuore kangas, vastaava suo ja mustikkaturvekangas Keskikarkea tai karkea kangasmaa 03 - Varttunut kasvatusmetsikkö Talvi	Yhteensä	49	275	203	62	136	18.0	16.0	1113	26.0	9.5	Harvennus 2024
			Mänty	50	10	8	2	6	19.0	16.0	43	1.0	0.4	
			Kuusi	50	234	173	59	110	18.0	16.0	923	22.0	8.3	
			Hieskoivu	45	30	23	1	21	17.5	16.4	147	3.0	0.8	
5	0,6	Aaltola 172-418-2-16 Metsämaa Kuiva kangas, vastaava suo ja varputurvekangas Turvemaa 02 - Nuori kasvatusmetsikkö Talvi	Yhteensä	47	33	55	0	46	11.0	9.0	1464	11.2	5.0	Harvennus 2032
			Mänty	47	33	55	0	46	11.0	9.0	1464	11.2	5.0	
5	2,9	Aaltola 172-418-2-16 Metsämaa Tuore kangas, vastaava suo ja mustikkaturvekangas Keskikarkea tai karkea kangasmaa 03 - Varttunut kasvatusmetsikkö Kesä	Yhteensä	56	715	247	116	128	21.5	19.2	812	27.0	5.7	Harvennus 2024
			Mänty	57	563	194	96	96	22.0	19.5	585	21.0	4.5	
			Kuusi	57	130	45	19	25	20.0	18.5	180	5.0	1.0	
			Hieskoivu	42	22	8	0	7	18.0	17.0	47	1.0	0.2	
6	1,5	Aaltola 172-418-2-16 Metsämaa Kuiva kangas, vastaava suo ja varputurvekangas Turvemaa 03 - Varttunut kasvatusmetsikkö Talvi	Yhteensä	77	196	134	38	93	19.0	17.2	608	16.0	2.0	Avohakkuu 2032, Käntömätästys 2033, Männyn istutus 2033, Taimikon varhaisperkaus 2038, Taimikonharvennus 2044
			Mänty	77	196	134	38	93	19.0	17.2	608	16.0	2.0	

Kuvio	Pinta-ala, ha	Kiinteistön nimi ja tunnus, pääryhmä, kasvupaikka, maalaji, kehitysluokka, saavutettavuus ja metsikön laatu	Puustotiedot											Toimenpidesuunnitelmat kuviolla
			puulaji	ikä, v	tilavuus m³/kuvio	m³/ha	tukkia, m³/ha	kuitua, m³/ha	läpimitta, cm	pituus, m	runkoluku, kpl/ha	ppa, m²/ha	kasvu m³/ha/v	
6	2,4	Aaltola 172-418-2-16 Metsämaa Tuore kangas, vastaava suo ja mustikkaturvekangas Keskikarkea tai karkea kangasmaa 04 - Uudistuskypsä metsikkö Kesä	Yhteensä	71	561	237	146	89	23.8	21.1	593	24.0	5.0	Avohakkuu 2032, Kääntömätästys 2033, Kuusen istutus 2033, Taimikon varhaisperkaus 2038, Taimikonharvennus 2044
			Mänty	72	121	51	33	18	24.0	22.0	126	5.0	1.1	
			Kuusi	72	398	168	109	57	24.0	21.0	405	17.0	3.5	
			Hieskoivu	60	42	18	4	14	22.0	20.0	62	2.0	0.4	
6.1	0,8	Aaltola 172-418-2-16 Metsämaa Kuiva kangas, vastaava suo ja varputurvekangas Turvemaa 03 - Varttunut kasvatusmetsikkö Talvi	Yhteensä	55	82	105	18	85	17.0	14.0	726	15.0	2.9	Harvennus 2032
			Mänty	55	82	105	18	85	17.0	14.0	726	15.0	2.9	
7	1,3	Aaltola 172-418-2-16 Metsämaa Tuore kangas, vastaava suo ja mustikkaturvekangas Turvemaa T2 - Taimikko yli 1,3 m Talvi	Yhteensä	17	25	19	0	7	6.7	7.1	2100	5.0	7.6	Ensiharvennus 2032, Ennakkoraivaus 2031
			Mänty	17	7	5	0	1	6.0	5.0	800	1.5	2.0	
			Hieskoivu	17	19	14	0	6	7.0	8.0	1300	3.5	5.6	
7	1,6	Aaltola 172-418-2-16 Metsämaa Tuore kangas, vastaava suo ja mustikkaturvekangas Keskikarkea tai karkea kangasmaa 02 - Nuori kasvatusmetsikkö Talvi	Yhteensä	27	200	123	5	109	13.4	12.4	1789	20.0	11.1	Ensiharvennus 2024
			Kuusi	27	121	75	3	64	12.0	11.0	1388	13.0	7.8	
			Rauduskoivu	27	79	49	2	45	16.0	15.0	401	7.0	3.3	

Kuvio	Pinta-ala, ha	Kiinteistön nimi ja tunnus, pääryhmä, kasvupaikka, maalaji, kehitysluokka, saavutettavuus ja metsikön laatu	Puustotiedot											Toimenpide-suunnitelmat kuviolla
			puulaji	ikä, v	tilavuus m ³ /kuvio	m ³ /ha	tukkia, m ³ /ha	kuitua, m ³ /ha	läpimitta, cm	pituus, m	runkoluku, kpl/ha	ppa, m ² /ha	kasvu m ³ /ha/v	
9	0,3	Aaltola 172-418-2-16 Metsämaa Tuore kangas, vastaava suo ja mustikkaturvekangas Turvemaa 02 - Nuori kasvatusmetsikkö Talvi	Yhteensä	45	41	121	25	92	16.5	14.5	972	17.0	4.4	Harvennus 2027
			Kuusi	40	29	85	12	69	15.0	13.0	836	13.0	3.2	
			Mänty	72	7	19	11	9	24.0	20.7	52	2.0	0.8	
			Hieskoivu	52	6	16	2	15	18.9	18.0	84	2.0	0.4	
10	3,9	Aaltola 172-418-2-16 Metsämaa Tuore kangas, vastaava suo ja mustikkaturvekangas Keskikarkea tai karkea kangasmaa 04 - Uudistuskypsä metsikkö Kesä	Yhteensä	89	1020	258	186	68	26.4	21.9	794	25.5	3.9	Poimintahakkuu 2032
			Mänty	30	29	7	0	5	9.0	9.0	338	1.5	0.6	
			Mänty	95	920	233	183	49	28.0	23.0	394	22.0	3.0	
			Hieskoivu	65	71	18	4	14	22.0	20.0	62	2.0	0.3	
Lisätiedot Kuntoreitin keskellä, kuviolla on jonkin verran eri-ikäisyyttä. Mikäli toimenpiteitä tehdään, olisi arvokkaiden puiden poimintahakkuu kokonaisvaltaisesti hyvä ratkaisu.														
10	4,7	Aaltola 172-418-2-16 Metsämaa Tuore kangas, vastaava suo ja mustikkaturvekangas Keskikarkea tai karkea kangasmaa 03 - Varttunut kasvatusmetsikkö Kesä	Yhteensä	57	1239	266	140	123	21.9	20.0	800	28.0	6.1	Harvennus 2024
			Mänty	57	176	38	18	19	22.0	20.0	120	4.0	1.1	
			Kuusi	57	1023	220	121	96	22.0	20.0	638	23.0	4.8	
			Hieskoivu	50	41	9	1	8	19.1	19.2	42	1.0	0.2	

Kuvio	Pinta-ala, ha	Kiinteistön nimi ja tunnus, pääryhmä, kasvupaikka, maalaji, kehitysluokka, saavutettavuus ja metsikön laatu	Puustotiedot										Toimenpidesuunnitelmat kuviolla	
			puulaji	ikä, v	tilavuus m ³ /kuvio	m ³ /ha	tukkia, m ³ /ha	kuitua, m ³ /ha	läpimitta, cm	pituus, m	runkoluku, kpl/ha	ppa, m ² /ha		kasvu m ³ /ha/v
11	0,7	Aaltola 172-418-2-16 Metsämaa Tuore kangas, vastaava suo ja mustikkaturvekangas Keskikarkea tai karkea kangasmaa 03 - Varttunut kasvatusmetsikkö Kesä	Yhteensä	51	138	188	95	91	22.9	19.0	551	21.0	5.3	
			Mänty	51	132	180	94	84	23.0	19.0	512	20.0	5.0	
			Rauduskoivu	45	6	8	1	7	20.0	18.0	39	1.0	0.3	
		Lisätiedot Saa kasvaa nykyisessä tiheydessä pitkään.												
11	0,3	Aaltola 172-418-2-16 Metsämaa Tuore kangas, vastaava suo ja mustikkaturvekangas Keskikarkea tai karkea kangasmaa 03 - Varttunut kasvatusmetsikkö Talvi	Yhteensä	34	47	136	20	112	16.4	14.6	1012	19.0	8.4	Harvennus 2027
			Kuusi	35	36	105	19	83	16.0	14.0	830	15.0	6.9	
			Hieskoivu	32	11	31	2	29	18.0	17.0	182	4.0	1.5	
12	0,9	Aaltola 172-418-2-16 Metsämaa Tuore kangas, vastaava suo ja mustikkaturvekangas Turvemaa 04 - Uudistuskypsä metsikkö Talvi	Yhteensä	86	193	208	138	68	27.8	20.7	410	22.0	1.7	Avohakkuu 2032, Kääntömätästys 2033, Kuusen istutus 2033, Taimikon varhaisperkaus 2038, Taimikonharvennus 2044
			Mänty	91	149	160	118	41	28.0	20.3	308	17.0	1.2	
			Rauduskoivu	68	44	48	21	27	27.0	22.0	102	5.0	0.5	
		Lisätiedot Mahdollisessa hakkuussa lammen rantaan suojavyöhyke, rajataan polkuun.												

Kuvio	Pinta-ala, ha	Kiinteistön nimi ja tunnus, pääryhmä, kasvupaikka, maalaji, kehitysluokka, saavutettavuus ja metsikön laatu	Puustotiedot											Toimenpidesuunnitelmat kuviolla
			puulaji	ikä, v	tilavuus m³/kuvio	m³/ha	tukkia, m³/ha	kuitua, m³/ha	läpimitta, cm	pituus, m	runkoluku, kpl/ha	ppa, m²/ha	kasvu m³/ha/v	
13	0,7	Aaltola 172-418-2-16 Metsämaa Tuore kangas, vastaava suo ja mustikkaturvekangas Keskikarkea tai karkea kangasmaa 04 - Uudistuskypsä metsikkö Talvi	Yhteensä	83	158	231	134	95	26.0	21.9	568	23.1	3.1	Avohakkuu 2024, Kääntömätästys 2025, Kuusen istutus 2025, Taimikon varhaisperkaus 2030, Taimikonharvennus 2036
			Mänty	91	90	132	110	22	31.0	24.0	175	12.1	1.7	
			Kuusi	91	14	20	15	5	27.0	22.0	42	2.0	0.4	
			Hieskoivu	71	54	79	9	68	19.0	19.0	351	9.0	1.0	
13.1	1,4	Aaltola 172-418-2-16 Metsämaa Tuore kangas, vastaava suo ja mustikkaturvekangas Turvemaa 03 - Varttunut kasvatusmetsikkö Talvi	Yhteensä	34	175	123	8	111	16.8	16.0	1365	16.5	3.2	Harvennus 2032
			Kuusi	15	2	1	0	0	4.0	3.0	600	0.5	0.1	
			Mänty	35	21	15	3	12	19.0	15.5	85	2.0	0.4	
			Hieskoivu	35	152	107	5	99	17.0	16.5	680	14.0	2.7	
14	0,5	Aaltola 172-418-2-16 Metsämaa Tuore kangas, vastaava suo ja mustikkaturvekangas Keskikarkea tai karkea kangasmaa 03 - Varttunut kasvatusmetsikkö Talvi	Yhteensä	51	110	223	93	125	19.8	18.4	866	25.0	5.9	Harvennus 2024
			Kuusi	52	102	207	92	111	20.0	18.5	772	23.0	5.4	
			Hieskoivu	45	8	16	1	14	18.0	17.0	94	2.0	0.5	
14	1,0	Aaltola 172-418-2-16 Metsämaa Karukkokangas, vastaava suo ja jäkäläturvekangas Turvemaa 02 - Nuori kasvatusmetsikkö Talvi	Yhteensä	61	84	81	5	72	14.0	12.0	978	13.0	0.4	
			Mänty	61	84	81	5	72	14.0	12.0	978	13.0	0.4	
		Lisätiedot Erittäin karu räme. Metsätaloudellinen arvo olematon.												

Kuvio	Pinta-ala, ha	Kiinteistön nimi ja tunnus, pääryhmä, kasvupaikka, maalaji, kehitysluokka, saavutettavuus ja metsikön laatu	Puustotiedot										Toimenpidesuunnitelmat kuviolla	
			puulaji	ikä, v	tilavuus m ³ /kuvio	m ³ /ha	tukkia, m ³ /ha	kuitua, m ³ /ha	läpimitta, cm	pituus, m	runkoluku, kpl/ha	ppa, m ² /ha		kasvu m ³ /ha/v
15	1,1	Aaltola 172-418-2-16 Metsämaa Kuiva kangas, vastaava suo ja varputurvekangas Turvemaa 03 - Varttunut kasvatusmetsikkö Talvi	Yhteensä	70	134	118	37	79	19.7	16.9	529	14.5	0.7	
			Mänty	71	126	111	37	73	20.0	17.0	466	13.5	0.6	
			Hieskoivu	55	8	7	0	7	16.0	15.0	63	1.0	0.1	
15	0,4	Aaltola 172-418-2-16 Metsämaa Tuore kangas, vastaava suo ja mustikkaturvekangas Keskikarkea tai karkea kangasmaa 03 - Varttunut kasvatusmetsikkö Talvi	Yhteensä	37	83	187	25	158	18.2	17.0	998	24.0	8.5	Harvennus 2024
			Kuusi	42	7	16	6	10	20.0	17.0	75	2.0	0.9	
			Rauduskoivu	37	76	172	20	148	18.0	17.0	923	22.0	7.6	
16.1	7,6	Aaltola 172-418-2-16 Metsämaa Tuore kangas, vastaava suo ja mustikkaturvekangas Keskikarkea tai karkea kangasmaa 03 - Varttunut kasvatusmetsikkö Kesä	Yhteensä	67	1838	241	147	91	23.9	20.9	585	24.5	4.4	Avohakkuu 2032, Kääntömätästys 2033, Männyn istutus 2033, Taimikon varhaisperkaus 2038, Taimikonharvennus 2044
			Mänty	67	1806	236	146	88	24.0	21.0	563	24.0	4.3	
			Kuusi	62	32	4	1	3	19.0	18.0	22	0.5	0.1	
17	1,1	Aaltola 172-418-2-16 Metsämaa Kuivahko kangas, vastaava suo ja puolukkaturvekangas Turvemaa 03 - Varttunut kasvatusmetsikkö Talvi	Yhteensä	60	197	182	45	133	18.0	17.9	898	21.0	3.3	Harvennus 2024
			Mänty	60	189	175	45	126	18.0	18.0	843	20.0	3.2	
			Hieskoivu	50	8	7	0	7	17.0	16.0	55	1.0	0.1	

Kuvio	Pinta-ala, ha	Kiinteistön nimi ja tunnus, pääryhmä, kasvupaikka, maalaji, kehitysluokka, saavutettavuus ja metsikön laatu	Puustotiedot										Toimenpidesuunnitelmat kuviolla	
			puulaji	ikä, v	tilavuus m³/kuvio	m³/ha	tukkia, m³/ha	kuitua, m³/ha	läpimitta, cm	pituus, m	runkoluku, kpl/ha	ppa, m²/ha		kasvu m³/ha/v
19.1	0,9	Aaltola 172-418-2-16 Metsämaa Tuore kangas, vastaava suo ja mustikkaturvekangas Turvemaa 03 - Varttunut kasvatusmetsikkö Talvi	Yhteensä	55	131	148	24	118	17.6	16.3	2239	19.3	3.4	Harvennus 2032
			Kuusi	22	3	3	0	0	4.0	3.0	1500	1.3	0.2	
			Mänty	57	38	43	15	27	20.0	18.0	180	5.0	0.9	
			Hieskoivu	57	90	102	9	91	18.0	17.0	559	13.0	2.3	
20	1,9	Aaltola 172-418-2-16 Muu maa												
20.1	1,7	Aaltola 172-418-2-16 Metsämaa Tuore kangas, vastaava suo ja mustikkaturvekangas Keskikarkea tai karkea kangasmaa 03 - Varttunut kasvatusmetsikkö Talvi	Yhteensä	57	375	218	112	103	22.5	19.1	689	24.5	5.6	Harvennus 2024
			Mänty	57	188	109	55	53	22.0	19.2	343	12.0	3.1	
			Kuusi	57	150	87	55	31	24.0	19.2	244	10.0	2.0	
			Hieskoivu	57	29	17	2	15	19.2	18.6	82	2.0	0.4	
			Haapa	50	7	4	0	4	20.0	19.0	20	0.5	0.1	
21	1,0	Aaltola 172-418-2-16 Metsämaa Tuore kangas, vastaava suo ja mustikkaturvekangas Keskikarkea tai karkea kangasmaa 03 - Varttunut kasvatusmetsikkö Talvi	Yhteensä	56	176	181	75	103	20.8	18.9	663	20.0	5.4	Avohakkuu 2032, Käntömätästys 2033, Kuusen istutus 2033, Taimikon varhaisperkaus 2038, Taimikonharvennus 2044
			Mänty	57	79	81	40	40	22.0	19.0	261	9.0	2.6	
			Kuusi	57	72	74	32	41	20.0	19.0	282	8.0	2.0	
			Hieskoivu	50	25	26	3	22	19.2	18.6	120	3.0	0.8	

Kuvio	Pinta-ala, ha	Kiinteistön nimi ja tunnus, pääryhmä, kasvupaikka, maalaji, kehitysluokka, saavutettavuus ja metsikön laatu	Puustotiedot										Toimenpidesuunnitelmat kuviolla
			puulaji	ikä, v	tilavuus m ³ /kuvio	m ³ /ha	tukkia, m ³ /ha	kuitua, m ³ /ha	läpimitta, cm	pituus, m	runkoluku, kpl/ha	ppa, m ² /ha	
24	0,3	Aaltola 172-418-2-16 Metsämaa Tuore kangas, vastaava suo ja mustikkaturvekangas Keskikarkea tai karkea kangasmaa 04 - Uudistuskypsä metsikkö Talvi	Yhteensä	96	62	220	156	62	26.3	21.6	459	22.0	2.6
			Mänty	100	51	183	137	45	27.0	22.0	347	18.0	1.8
			Kuusi	80	8	28	17	10	24.0	20.0	77	3.0	0.6
			Hieskoivu	65	3	9	1	8	21.0	20.0	35	1.0	0.2
		Lisätiedot Tonttien välinen metsäkaista.											
26	0,3	Aaltola 172-418-2-16 Metsämaa Tuore kangas, vastaava suo ja mustikkaturvekangas Keskikarkea tai karkea kangasmaa 04 - Uudistuskypsä metsikkö Talvi	Yhteensä	70	65	220	106	110	23.7	21.8	1001	21.9	4.1
			Kuusi	20	1	3	0	1	6.0	4.5	500	0.9	0.4
			Kuusi	80	30	102	74	27	26.0	22.0	211	10.0	2.1
			Hieskoivu	65	34	115	32	82	23.0	23.0	290	11.0	1.6
		Lisätiedot Tonttien vierusmetsää. Kuusissa ei ainakaan vielä merkkejä tuholaisista.											
27	0,3	Aaltola 172-418-2-16 Metsämaa Tuore kangas, vastaava suo ja mustikkaturvekangas Keskikarkea tai karkea kangasmaa 04 - Uudistuskypsä metsikkö Talvi	Yhteensä	82	73	246	111	133	29.1	25.1	380	22.0	2.5
			Kuusi	90	33	111	89	22	28.0	24.0	187	10.0	1.9
			Haapa	75	40	135	22	112	30.0	26.0	193	12.0	0.6

Kuvio	Pinta-ala, ha	Kiinteistön nimi ja tunnus, pääryhmä, kasvupaikka, maalaji, kehitysluokka, saavutettavuus ja metsikön laatu	Puustotiedot											Toimenpidesuunnitelmat kuviolla
			puulaji	ikä, v	tilavuus m³/kuvio	m³/ha	tukkia, m³/ha	kuitua, m³/ha	läpimitta, cm	pituus, m	runkoluku, kpl/ha	ppa, m²/ha	kasvu m³/ha/v	
28	0,3	Aaltola 172-418-2-16 Metsämaa Tuore kangas, vastaava suo ja mustikkaturvekangas Keskikarkea tai karkea kangasmaa 02 - Nuori kasvatusmetsikkö Talvi Kehityskelvoton: ylitieheä, hoitamaton	Yhteensä	25	13	52	0	34	8.5	10.0	2500	10.7	8.8	
			Harmaaleppä	25	13	52	0	34	8.5	10.0	2500	10.7	8.8	
		Lisätiedot Kuvionle ajettu joskus maata, kasvaa vain leppää.												
1	4,0	Harjukangas 172-402-1-181 Metsämaa Kuivahko kangas, vastaava suo ja puolukkaturvekangas Keskikarkea tai karkea kangasmaa 02 - Nuori kasvatusmetsikkö Kesä	Yhteensä	21	235	59	0	47	10.0	9.0	1941	12.0	10.4	Ensiharvennus 2032
			Mänty	21	235	59	0	47	10.0	9.0	1941	12.0	10.4	
1	1,8	Harjukangas 172-402-1-181 Metsämaa Tuore kangas, vastaava suo ja mustikkaturvekangas Keskikarkea tai karkea kangasmaa 02 - Nuori kasvatusmetsikkö Kesä	Yhteensä	24	187	104	5	94	14.1	11.3	1360	18.0	11.9	Ensiharvennus 2028
			Mänty	24	153	85	4	77	14.0	11.0	1120	15.0	9.9	
			Kuusi	24	10	6	0	5	13.0	11.0	100	1.0	0.8	
			Rauduskoivu	24	23	13	0	12	15.0	14.0	140	2.0	1.2	

Kuvio	Pinta-ala, ha	Kiinteistön nimi ja tunnus, pääryhmä, kasvupaikka, maalaji, kehitysluokka, saavutettavuus ja metsikön laatu	Puustotiedot										Toimenpide-suunnitelmat kuviolla	
			puulaji	ikä, v	tilavuus m ³ /kuvio	m ³ /ha	tukkia, m ³ /ha	kuitua, m ³ /ha	läpimitta, cm	pituus, m	runkoluku, kpl/ha	ppa, m ² /ha		kasvu m ³ /ha/v
3	0,3	Harjukangas 172-402-1-181 Metsämaa Tuore kangas, vastaava suo ja mustikkaturvekangas Keskikarkea tai karkea kangasmaa Y1 - Ylispuustoinen taimikko Talvi	Yhteensä	38	39	141	16	116	18.0	16.3	1452	16.5	7.1	
			Mänty	26	3	10	0	8	9.9	8.6	355	2.2	1.4	
			Kuusi	26	8	29	0	23	10.2	8.5	934	6.4	3.5	
			Haapa	51	28	102	16	85	26.6	24.8	163	7.9	2.2	
4	0,4	Harjukangas 172-402-1-181 Metsämaa Tuore kangas, vastaava suo ja mustikkaturvekangas Keskikarkea tai karkea kangasmaa 04 - Uudistuskypsä metsikkö Talvi	Yhteensä	93	98	230	170	58	27.5	22.7	423	22.0	3.0	
			Mänty	131	37	88	68	19	30.0	24.0	132	8.0	0.2	
			Kuusi	71	61	142	102	39	26.0	22.0	291	14.0	2.8	
4	0,4	Harjukangas 172-402-1-181 Metsämaa Tuore kangas, vastaava suo ja mustikkaturvekangas Keskikarkea tai karkea kangasmaa 03 - Varttunut kasvatusmetsikkö Talvi	Yhteensä	54	92	213	125	86	24.3	22.0	504	21.0	5.2	Avohakkuu 2032, Kääntömätästys 2033, Kuusen istutus 2033, Taimikon varhaisperkaus 2038, Taimikonharvennus 2044
			Kuusi	55	70	163	110	52	25.0	22.0	355	16.0	3.8	
			Rauduskoivu	51	22	50	16	34	22.0	22.0	149	5.0	1.4	
5	0,6	Harjukangas 172-402-1-181 Metsämaa Tuore kangas, vastaava suo ja mustikkaturvekangas Keskikarkea tai karkea kangasmaa 03 - Varttunut kasvatusmetsikkö Talvi	Yhteensä	66	151	261	148	110	22.0	21.4	690	25.0	5.7	
			Kuusi	66	151	261	148	110	22.0	21.4	690	25.0	5.7	

Kuvio	Pinta-ala, ha	Kiinteistön nimi ja tunnus, pääryhmä, kasvupaikka, maalaji, kehitysluokka, saavutettavuus ja metsikön laatu	Puustotiedot											Toimenpidesuunnitelmat kuviolla
			puulaji	ikä, v	tilavuus m ³ /kuvio	m ³ /ha	tukkia, m ³ /ha	kuitua, m ³ /ha	läpimitta, cm	pituus, m	runkoluku, kpl/ha	ppa, m ² /ha	kasvu m ³ /ha/v	
5	0,2	Harjukangas 172-402-1-181 Metsämaa Lehtomainen kangas, vastaava suo ja ruohoturvekangas Keskikarkea tai karkea kangasmaa 02 - Nuori kasvatusmetsikkö Kesä Kehityskelpoinen: tyydyttävä: aukkoinen, harva, vähäpuustoinen	Yhteensä	25	24	100	2	94	14.1	13.1	1302	16.0	11.2	Ensiharvennus 2028
			Mänty	23	3	11	0	11	13.0	11.0	194	2.0	1.8	
			Kuusi	23	4	17	1	15	14.0	11.0	242	3.0	2.5	
			Rauduskoivu	23	12	49	0	46	13.0	13.0	728	8.0	5.1	
			Haapa	35	6	23	0	23	18.0	17.0	138	3.0	1.8	
6	1,1	Harjukangas 172-402-1-181 Metsämaa Tuore kangas, vastaava suo ja mustikkaturvekangas Keskikarkea tai karkea kangasmaa 03 - Varttunut kasvatusmetsikkö Kesä	Yhteensä	46	169	153	60	90	21.1	19.1	550	17.0	5.5	
			Mänty	45	96	87	31	54	20.0	18.0	349	10.0	3.4	
			Kuusi	50	44	39	22	17	23.0	21.0	110	4.0	1.2	
			Rauduskoivu	43	30	27	7	20	22.0	20.0	91	3.0	0.9	
6	6,0	Harjukangas 172-402-1-181 Metsämaa Tuore kangas, vastaava suo ja mustikkaturvekangas Keskikarkea tai karkea kangasmaa 03 - Varttunut kasvatusmetsikkö Kesä	Yhteensä	36	759	126	12	110	16.7	15.6	888	17.0	7.4	Harvennus 2032
			Mänty	36	270	45	5	38	16.0	15.0	347	6.0	2.6	
			Kuusi	36	45	8	1	6	18.0	16.0	48	1.0	0.5	
			Rauduskoivu	36	444	74	6	66	17.0	16.0	493	10.0	4.3	

Kuvio	Pinta-ala, ha	Kiinteistön nimi ja tunnus, pääryhmä, kasvupaikka, maalaji, kehitysluokka, saavutettavuus ja metsikön laatu	Puustotiedot											Toimenpidesuunnitelmat kuviolla
			puulaji	ikä, v	tilavuus m³/kuvio	m³/ha	tukkia, m³/ha	kuitua, m³/ha	läpimitta, cm	pituus, m	runkoluku, kpl/ha	ppa, m²/ha	kasvu m³/ha/v	
7	0,4	Harjukangas 172-402-1-181 Metsämaa Tuore kangas, vastaava suo ja mustikkaturvekangas Turvemaa 02 - Nuori kasvatusmetsikkö Talvi	Yhteensä	30	31	73	5	65	14.5	13.5	839	11.0	2.9	Harvennus 2032
			Mänty	31	11	25	1	22	14.0	12.0	318	4.0	1.0	
			Kuusi	29	11	26	3	21	16.0	13.0	235	4.0	1.5	
			Hieskoivu	29	10	23	0	22	13.0	16.0	286	3.0	0.4	
7	3,8	Harjukangas 172-402-1-181 Metsämaa Kuivahko kangas, vastaava suo ja puolukkaturvekangas Keskikarkea tai karkea kangasmaa 03 - Varttunut kasvatusmetsikkö Kesä	Yhteensä	29	488	127	12	112	16.1	15.4	998	17.0	6.9	Harvennus 2032
			Mänty	28	296	77	5	69	15.0	14.0	713	11.0	4.9	
			Kuusi	30	25	7	0	6	14.0	13.0	85	1.0	0.4	
			Rauduskoivu	31	167	44	6	36	19.0	19.0	200	5.0	1.6	
8	0,6	Harjukangas 172-402-1-181 Metsämaa Tuore kangas, vastaava suo ja mustikkaturvekangas Keskikarkea tai karkea kangasmaa 04 - Uudistuskypsä metsikkö Talvi	Yhteensä	102	113	183	112	69	25.1	22.0	416	18.0	1.0	
			Mänty	111	63	102	73	29	26.0	22.0	211	10.0	0.3	
			Kuusi	91	26	42	29	12	25.0	22.0	95	4.0	0.6	
			Hieskoivu	91	24	39	10	29	23.0	21.8	110	4.0	0.1	
8	2,6	Harjukangas 172-402-1-181 Metsämaa Tuore kangas, vastaava suo ja mustikkaturvekangas Keskikarkea tai karkea kangasmaa 02 - Nuori kasvatusmetsikkö Talvi	Yhteensä	25	177	67	1	60	12.4	10.9	1257	12.0	11.4	Harvennus 2032
			Mänty	25	70	27	0	24	12.0	10.0	559	5.0	5.0	
			Kuusi	25	75	28	1	25	13.0	11.0	465	5.0	4.7	
			Rauduskoivu	25	32	12	0	11	12.0	13.0	233	2.0	1.7	

Kuvio	Pinta-ala, ha	Kiinteistön nimi ja tunnus, pääryhmä, kasvupaikka, maalaji, kehitysluokka, saavutettavuus ja metsikön laatu	Puustotiedot											Toimenpidesuunnitelmat kuviolla
			puulaji	ikä, v	tilavuus m ³ /kuvio	m ³ /ha	tukkia, m ³ /ha	kuitua, m ³ /ha	läpimitta, cm	pituus, m	runkoluku, kpl/ha	ppa, m ² /ha	kasvu m ³ /ha/v	
9	1,5	Harjukangas 172-402-1-181 Metsämaa Tuore kangas, vastaava suo ja mustikkaturvekangas Keskikarkea tai karkea kangasmaa 02 - Nuori kasvatusmetsikkö Talvi	Yhteensä	31	123	80	2	73	14.2	13.8	973	12.0	6.5	Harvennus 2032
			Mänty	31	20	13	1	12	14.0	13.0	162	2.0	1.2	
			Kuusi	31	16	11	0	9	11.0	10.0	284	2.0	1.4	
			Rauduskoivu	31	87	56	2	52	15.0	15.0	527	8.0	3.9	
9	0,5	Harjukangas 172-402-1-181 Metsämaa Tuore kangas, vastaava suo ja mustikkaturvekangas Keskikarkea tai karkea kangasmaa 02 - Nuori kasvatusmetsikkö Kesä	Yhteensä	26	31	60	1	53	12.4	10.7	1179	11.0	9.8	Harvennus 2032
			Mänty	26	20	39	1	35	13.0	10.6	641	7.0	6.2	
			Kuusi	24	3	6	0	5	12.0	11.0	120	1.0	1.0	
			Rauduskoivu	26	8	16	0	13	11.0	11.0	418	3.0	2.6	
10	0,9	Harjukangas 172-402-1-181 Metsämaa Kuivahko kangas, vastaava suo ja puolukkatuurvekangas Keskikarkea tai karkea kangasmaa 03 - Varttunut kasvatusmetsikkö Kesä	Yhteensä	55	170	197	103	93	23.0	21.0	512	20.0	4.1	Avohakkuu 2032, Laikutus 2033, Männyn kylvä 2033, Taimikon varhaisperkaus 2038, Taimikonharvennus 2044
			Mänty	55	170	197	103	93	23.0	21.0	512	20.0	4.1	

Kuvio	Pinta-ala, ha	Kiinteistön nimi ja tunnus, pääryhmä, kasvupaikka, maalaji, kehitysluokka, saavutettavuus ja metsikön laatu	Puustotiedot										Toimenpidesuunnitelmat kuviolla	
			puulaji	ikä, v	tilavuus m ³ /kuvio	m ³ /ha	tukkia, m ³ /ha	kuitua, m ³ /ha	läpimitta, cm	pituus, m	runkoluku, kpl/ha	ppa, m ² /ha		kasvu m ³ /ha/v
11	3,1	Harjukangas 172-402-1-181 Metsämaa Tuore kangas, vastaava suo ja mustikkaturvekangas Keskikarkea tai karkea kangasmaa 03 - Varttunut kasvatusmetsikkö Kesä	Yhteensä	41	497	162	24	134	16.6	15.8	1130	21.0	8.4	
			Mänty	41	321	105	14	88	16.0	15.0	777	14.0	5.4	
			Kuusi	41	65	21	3	18	15.0	14.0	207	3.0	1.3	
			Rauduskoivu	41	111	36	8	28	20.0	19.9	146	4.0	1.7	
		Lisätiedot Jyrkät suppaan laskevat risnteet mahdottomia korjata, päällystät harvennettu.												
12	0,5	Harjukangas 172-402-1-181 Metsämaa Kuivahko kangas, vastaava suo ja puolukkaturvekangas Keskikarkea tai karkea kangasmaa 02 - Nuori kasvatusmetsikkö Kesä	Yhteensä	28	38	70	2	64	13.3	11.3	1058	12.0	8.1	Harvennus 2032
			Mänty	28	32	58	2	52	13.0	11.0	901	10.0	7.2	
			Kuusi	28	3	6	0	6	14.0	12.0	85	1.0	0.5	
			Rauduskoivu	26	4	6	0	6	15.0	14.0	72	1.0	0.4	
13	1,6	Harjukangas 172-402-1-181 Metsämaa Tuore kangas, vastaava suo ja mustikkaturvekangas Keskikarkea tai karkea kangasmaa 03 - Varttunut kasvatusmetsikkö Kesä	Yhteensä	56	335	215	119	94	23.9	21.9	505	21.0	4.1	Avohakkuu 2032, Käntömätästys 2033, Männyn istutus 2033, Taimikon varhaisperkaus 2038, Taimikonharvennus 2044
			Mänty	56	321	206	115	88	24.0	22.0	473	20.0	3.9	
			Kuusi	56	14	9	3	6	22.0	20.0	32	1.0	0.2	

Kuvio	Pinta-ala, ha	Kiinteistön nimi ja tunnus, pääryhmä, kasvupaikka, maalaji, kehitysluokka, saavutettavuus ja metsikön laatu	Puustotiedot											Toimenpidesuunnitelmat kuviolla	
			puulaji	ikä, v	tilavuus m ³ /kuvio	tukkia, m ³ /ha	kuitua, m ³ /ha	läpimitta, cm	pituus, m	runkoluku, kpl/ha	ppa, m ² /ha	kasvu m ³ /ha/v			
15	0,4	Harjukangas 172-402-1-181 Joutomaa Karukkokangas, vastaava suo ja jäkäläturvekangas Turvemaa Talvi Ei määritelty													
		Erityispiirteet Letto-Metsälain tärkeä elinympäristö													
16	1,6	Harjukangas 172-402-1-181 Metsämaa Kuivahko kangas, vastaava suo ja puolukkaturvekangas Keskikarkea tai karkea kangasmaa 03 - Varttunut kasvatusmetsikkö Kesä	Yhteensä	40	237	148	34	111	18.4	17.0	736	18.0	5.7	Harvennus 2032	
			Mänty	40	225	140	34	104	18.5	17.0	681	17.0	5.4		
			Hieskoivu	35	13	8	0	7	17.0	17.0	55	1.0	0.3		
17	1,2	Harjukangas 172-402-1-181 Metsämaa Lehtomainen kangas, vastaava suo ja ruohoturvekangas Keskikarkea tai karkea kangasmaa 03 - Varttunut kasvatusmetsikkö Kesä	Yhteensä	51	281	231	107	122	27.0	24.9	403	21.0	5.0	Avohakkuu 2028, Kääntömätästys 2029, Rauduskoivun istutus 2029, Taimikon varhaisperkaus 2034, Taimikonharvennus 2040	
			Rauduskoivu	51	269	221	105	114	27.0	25.0	383	20.0	4.8		
			Haapa	51	12	10	2	8	28.0	23.0	20	1.0	0.2		

Kuvio	Pinta-ala, ha	Kiinteistön nimi ja tunnus, pääryhmä, kasvupaikka, maalaji, kehitysluokka, saavutettavuus ja metsikön laatu	Puustotiedot											Toimenpide-suunnitelmat kuviolla
			puulaji	ikä, v	tilavuus m ³ /kuvio	m ³ /ha	tukkia, m ³ /ha	kuitua, m ³ /ha	läpimitta, cm	pituus, m	runkoluku, kpl/ha	ppa, m ² /ha	kasvu m ³ /ha/v	
22	2,4	Harjukangas 172-402-1-181 Metsämaa Tuore kangas, vastaava suo ja mustikkaturvekangas Keskikarkea tai karkea kangasmaa 02 - Nuori kasvatusmetsikkö Talvi	Yhteensä	33	253	104	12	87	15.1	13.8	957	15.0	7.7	Harvennus 2032
			Kuusi	33	217	89	12	73	15.0	13.5	836	13.0	6.7	
			Rauduskoivu	33	36	15	0	14	16.0	16.0	121	2.0	1.0	
23	1,9	Harjukangas 172-402-1-181 Metsämaa Kuivahko kangas, vastaava suo ja puolukkaturvekangas Keskikarkea tai karkea kangasmaa 03 - Varttunut kasvatusmetsikkö Kesä	Yhteensä	50	347	181	62	116	19.8	18.0	737	21.0	4.6	Harvennus 2032
			Mänty	50	315	165	61	101	20.0	18.0	643	19.0	4.2	
			Rauduskoivu	54	32	17	1	15	18.0	18.0	94	2.0	0.4	
24	1,3	Harjukangas 172-402-1-181 Metsämaa Kuivahko kangas, vastaava suo ja puolukkaturvekangas Hienojakoinen kangasmaa 03 - Varttunut kasvatusmetsikkö Kesä	Yhteensä	36	278	210	39	167	17.7	16.7	1166	26.0	6.5	Harvennus 2024
			Mänty	36	252	190	38	148	18.0	17.0	963	23.0	5.9	
			Kuusi	36	9	7	1	6	16.0	14.0	63	1.0	0.3	
			Hieskoivu	36	17	13	0	12	15.0	14.0	140	2.0	0.3	

Kuvio	Pinta-ala, ha	Kiinteistön nimi ja tunnus, pääryhmä, kasvupaikka, maalaji, kehitysluokka, saavutettavuus ja metsikön laatu	Puustotiedot										Toimenpidesuunnitelmat kuviolla	
			puulaji	ikä, v	tilavuus m³/kuvio	m³/ha	tukkia, m³/ha	kuitua, m³/ha	läpimitta, cm	pituus, m	runkoluku, kpl/ha	ppa, m²/ha		kasvu m³/ha/v
25	0,4	Harjukangas 172-402-1-181 Metsämaa Tuore kangas, vastaava suo ja mustikkaturvekangas Keskikarkea tai karkea kangasmaa 04 - Uudistuskypsä metsikkö Kesä	Yhteensä	51	75	211	101	108	27.0	24.0	383	20.0	4.1	
			Rauduskoivu	51	75	211	101	108	27.0	24.0	383	20.0	4.1	
26	0,8	Harjukangas 172-402-1-181 Metsämaa Kuivahko kangas, vastaava suo ja puolukkaturvekangas Keskikarkea tai karkea kangasmaa 03 - Varttunut kasvatusmetsikkö Kesä	Yhteensä	55	139	181	77	101	21.0	19.0	612	20.0	4.3	
			Mänty	55	139	181	77	101	21.0	19.0	612	20.0	4.3	
27	0,6	Harjukangas 172-402-1-181 Metsämaa Tuore kangas, vastaava suo ja mustikkaturvekangas Keskikarkea tai karkea kangasmaa 02 - Nuori kasvatusmetsikkö Talvi	Yhteensä	34	81	125	7	112	14.1	15.9	1124	15.0	8.7	Harvennus 2032
			Kuusi	34	77	118	7	106	14.0	16.0	1049	14.0	8.2	
			Rauduskoivu	34	4	7	0	6	15.0	14.0	75	1.0	0.5	
28	0,3	Harjukangas 172-402-1-181 Metsämaa Tuore kangas, vastaava suo ja mustikkaturvekangas Keskikarkea tai karkea kangasmaa T1 - Taimikko alle 1,3 m Talvi	Yhteensä	28	0	0	0	0	0.0	0.4	800	0.0	0.0	Taimikon varhaisperkaus 2025
			Kuusi	28	0	0	0	0	0.0	0.4	800	0.0	0.0	

Kuvio	Pinta-ala, ha	Kiinteistön nimi ja tunnus, pääryhmä, kasvupaikka, maalaji, kehitysluokka, saavutettavuus ja metsikön laatu	Puustotiedot											Toimenpidesuunnitelmat kuviolla
			puulaji	ikä, v	tilavuus m ³ /kuvio	m ³ /ha	tukkia, m ³ /ha	kuitua, m ³ /ha	läpimitta, cm	pituus, m	runkoluku, kpl/ha	ppa, m ² /ha	kasvu m ³ /ha/v	
1	0,6	HONKASYRJÄ 172-417-1-78 Metsämaa Tuore kangas, vastaava suo ja mustikkaturvekangas Kivinen hienojakoinen kangasmaa 03 - Varttunut kasvatusmetsikkö Kesä	Yhteensä	36	112	202	19	178	17.0	16.7	1267	26.0	8.1	Harvennus 2023
			Mänty	45	5	8	2	6	19.0	17.0	43	1.0	0.3	
			Kuusi	40	12	21	3	17	16.0	14.0	179	3.0	1.1	
			Rauduskoivu	35	96	173	14	155	17.0	17.0	1045	22.0	6.7	
2	1,4	HONKASYRJÄ 172-417-1-78 Metsämaa Tuore kangas, vastaava suo ja mustikkaturvekangas Turvemaa 03 - Varttunut kasvatusmetsikkö Talvi	Yhteensä	69	453	323	219	101	25.7	21.8	671	32.0	3.3	Avohakkuu 2028, Kääntömätästys 2029, Kuusen istutus 2029, Taimikon varhaisperkaus 2034, Taimikonharvennus 2040
			Mänty	67	12	9	3	6	20.0	18.0	39	1.0	0.1	
			Kuusi	69	428	305	214	88	26.0	22.0	603	30.0	3.1	
			Hieskoivu	72	13	9	2	7	23.0	21.0	29	1.0	0.1	
3	1,9	HONKASYRJÄ 172-417-1-78 Metsämaa Tuore kangas, vastaava suo ja mustikkaturvekangas Turvemaa 03 - Varttunut kasvatusmetsikkö Talvi	Yhteensä	47	433	231	85	141	19.0	17.5	1000	27.0	3.6	Harvennus 2023
			Kuusi	47	433	231	85	141	19.0	17.5	1000	27.0	3.6	
4	0,5	HONKASYRJÄ 172-417-1-78 Metsämaa Tuore kangas, vastaava suo ja mustikkaturvekangas Hienojakoinen kangasmaa 02 - Nuori kasvatusmetsikkö Talvi	Yhteensä	22	37	74	1	60	11.0	9.9	1838	14.0	11.7	Ensiharvennus 2028
			Mänty	22	3	5	0	4	11.0	9.0	147	1.0	0.9	
			Kuusi	22	35	69	1	56	11.0	10.0	1691	13.0	10.8	

Kuvio	Pinta-ala, ha	Kiinteistön nimi ja tunnus, pääryhmä, kasvupaikka, maalaji, kehitysluokka, saavutettavuus ja metsikön laatu	Puustotiedot										Toimenpidesuunnitelmat kuviolla	
			puulaji	ikä, v	tilavuus m ³ /kuvio	m ³ /ha	tukkia, m ³ /ha	kuitua, m ³ /ha	läpimitta, cm	pituus, m	runkoluku, kpl/ha	ppa, m ² /ha		kasvu m ³ /ha/v
5	0,4	HONKASYRJÄ 172-417-1-78 Metsämaa Lehtomainen kangas, vastaava suo ja ruohoturvekangas Turvemaa 04 - Uudistuskypsä metsikkö Talvi	Yhteensä	74	99	260	111	146	24.7	21.2	651	27.0	2.9	
			Mänty	77	31	80	49	30	28.0	21.6	150	8.0	1.0	
			Kuusi	77	15	39	28	11	28.0	21.7	77	4.0	0.6	
			Hieskoivu	72	54	141	34	105	22.0	20.8	424	15.0	1.3	
Erityispiirteet Puro-Metsälain tärkeä elinympäristö														
6	0,3	HONKASYRJÄ 172-417-1-78 Metsämaa Tuore kangas, vastaava suo ja mustikkaturvekangas Turvemaa 02 - Nuori kasvatusmetsikkö Talvi	Yhteensä	38	42	141	16	119	15.1	13.0	1417	22.0	8.1	
			Mänty	37	4	13	1	11	16.0	13.0	121	2.0	0.6	
			Kuusi	37	27	90	14	72	15.0	12.0	959	15.0	6.6	
			Hieskoivu	42	11	38	1	36	15.0	16.0	337	5.0	0.9	
Erityispiirteet Puro-Metsälain tärkeä elinympäristö														
7	0,9	HONKASYRJÄ 172-417-1-78 Metsämaa Kuivahko kangas, vastaava suo ja puolukkaturvekangas Turvemaa 03 - Varttunut kasvatusmetsikkö Talvi	Yhteensä	63	176	186	96	88	24.6	19.0	513	21.0	1.8	Avohakkuu 2028, Uudistusalan raivaus 2028, Kääntömätästys 2029, Männyn istutus 2029, Taimikon varhaisperkaus 2034, Taimikonharvennus 2040
			Mänty	62	126	133	80	52	26.0	19.0	311	15.0	1.2	
			Kuusi	67	24	26	10	15	20.0	18.0	111	3.0	0.3	
			Hieskoivu	67	25	27	6	21	22.0	20.0	91	3.0	0.3	

Kuvio	Pinta-ala, ha	Kiinteistön nimi ja tunnus, pääryhmä, kasvupaikka, maalaji, kehitysluokka, saavutettavuus ja metsikön laatu	Puustotiedot											Toimenpidesuunnitelmat kuviolla
			puulaji	ikä, v	tilavuus m³/kuvio	m³/ha	tukkia, m³/ha	kuitua, m³/ha	läpimitta, cm	pituus, m	runkoluku, kpl/ha	ppa, m²/ha	kasvu m³/ha/v	
8.1	1,4	HONKASYRJÄ 172-417-1-78 Metsämaa Tuore kangas, vastaava suo ja mustikkaturvekangas Turvemaa E1 - Eri-ikäisrakenteinen metsikkö Talvi	Yhteensä	73	300	211	119	87	24.2	18.8	1206	24.4	1.9	Poimintahakkuu 2023
			Kuusi	15	1	1	0	0	5.0	3.0	308	0.4	0.0	
			Kuusi	39	57	40	5	33	14.0	10.0	616	8.0	0.7	
			Mänty	92	144	101	81	20	33.0	25.0	121	9.0	0.8	
			Kuusi	92	45	32	24	7	28.0	23.0	59	3.0	0.3	
			Hieskoivu	92	53	37	10	27	24.0	21.0	102	4.0	0.1	
		Lisätiedot Poimitaan suuret rungot pois ja aletaan kasvattaa kuusikkoa.												
9	1,0	HONKASYRJÄ 172-417-1-78 Metsämaa Tuore kangas, vastaava suo ja mustikkaturvekangas Turvemaa 04 - Uudistuskypsä metsikkö Talvi	Yhteensä	74	170	177	70	104	19.7	17.2	816	21.5	1.1	
			Mänty	77	157	164	69	92	20.3	18.2	646	18.7	0.9	
			Kuusi	52	7	7	1	6	15.8	10.9	83	1.4	0.1	
			Hieskoivu	60	6	6	0	6	14.9	9.4	87	1.4	0.1	
		Erityispiirteet Puro-Metsälain tärkeä elinympäristö												
10	0,4	HONKASYRJÄ 172-417-1-78 Metsämaa Tuore kangas, vastaava suo ja mustikkaturvekangas Turvemaa 03 - Varttunut kasvatusmetsikkö Talvi Kehityskelpoinen: tyydyttävä: ylitiheä, hoitamaton	Yhteensä	59	63	161	44	114	19.4	19.1	773	18.0	3.2	
			Mänty	67	17	44	23	21	23.0	18.6	137	5.0	0.8	
			Kuusi	70	11	27	17	10	25.0	20.0	72	3.0	0.4	
			Hieskoivu	52	35	90	4	83	16.0	19.0	564	10.0	2.0	
		Erityispiirteet Puro-Metsälain tärkeä elinympäristö												

Kuvio	Pinta-ala, ha	Kiinteistön nimi ja tunnus, pääryhmä, kasvupaikka, maalaji, kehitysluokka, saavutettavuus ja metsikön laatu	Puustotiedot											Toimenpide-suunnitelmat kuviolla
			puulaji	ikä, v	tilavuus m ³ /kuvio	m ³ /ha	tukkia, m ³ /ha	kuitua, m ³ /ha	läpimitta, cm	pituus, m	runkoluku, kpl/ha	ppa, m ² /ha	kasvu m ³ /ha/v	
11	1,6	HONKASYRJÄ 172-417-1-78 Metsämaa Tuore kangas, vastaava suo ja mustikkaturvekangas Keskikarkea tai karkea kangasmaa 03 - Varttunut kasvatusmetsikkö Kesä	Yhteensä	41	349	216	35	175	16.7	15.8	1425	28.0	8.5	Harvennus 2023
			Mänty	42	293	181	34	143	17.0	16.0	1090	23.0	7.0	
			Kuusi	40	11	7	1	6	16.0	14.0	63	1.0	0.4	
			Rauduskoivu	38	45	28	1	26	15.0	15.0	272	4.0	1.1	
12	0,5	HONKASYRJÄ 172-417-1-78 Metsämaa Tuore kangas, vastaava suo ja mustikkaturvekangas Keskikarkea tai karkea kangasmaa 04 - Uudistuskypsä metsikkö Talvi	Yhteensä	100	138	258	201	55	28.0	22.5	461	25.0	2.3	
			Mänty	110	68	127	100	26	29.0	23.0	207	12.0	0.4	
			Kuusi	90	70	132	101	29	27.0	22.0	254	13.0	1.9	
13	0,2	HONKASYRJÄ 172-417-1-78 Metsämaa Kuivahko kangas, vastaava suo ja puolukkaturvekangas Turvemaa 03 - Varttunut kasvatusmetsikkö Talvi	Yhteensä	65	46	199	87	109	21.0	18.0	699	23.0	2.3	Harvennus 2023
			Mänty	65	46	199	87	109	21.0	18.0	699	23.0	2.3	

Kuvio	Pinta-ala, ha	Kiinteistön nimi ja tunnus, pääryhmä, kasvupaikka, maalaji, kehitysluokka, saavutettavuus ja metsikön laatu	Puustotiedot											Toimenpide-suunnitelmat kuviolla
			puulaji	ikä, v	tilavuus m³/kuvio	m³/ha	tukkia, m³/ha	kuitua, m³/ha	läpimitta, cm	pituus, m	runkoluku, kpl/ha	ppa, m²/ha	kasvu m³/ha/v	
14	1,5	HONKASYRJÄ 172-417-1-78 Metsämaa Kuivahko kangas, vastaava suo ja puolukkaturvekangas Turvemaa 04 - Uudistuskypsä metsikkö Talvi	Yhteensä	97	413	275	199	74	28.0	22.0	478	27.0	0.0	Avohakkuu 2023, Uudistusalan raivaus 2023, Kääntömätästys 2024, Männyn istutus 2024, Taimikon varhaisperkaus 2029, Taimikonharvennus 2035
			Mänty	97	413	275	199	74	28.0	22.0	478	27.0	0.0	
15	0,3	HONKASYRJÄ 172-417-1-78 Metsämaa Tuore kangas, vastaava suo ja mustikkaturvekangas Turvemaa 04 - Uudistuskypsä metsikkö Talvi	Yhteensä	90	96	324	247	76	27.0	22.0	600	32.0	0.0	Avohakkuu 2023, Ojitusmätästys 2024, Kuusen istutus 2024, Taimikon varhaisperkaus 2029, Taimikonharvennus 2035
			Kuusi	90	96	324	247	76	27.0	22.0	600	32.0	0.0	
16	0,5	HONKASYRJÄ 172-417-1-78 Metsämaa Kuivahko kangas, vastaava suo ja puolukkaturvekangas Turvemaa 02 - Nuori kasvatusmetsikkö Talvi	Yhteensä	51	75	147	21	120	15.8	14.9	1235	20.0	2.9	Harvennus 2023
			Mänty	52	53	103	19	81	17.0	16.0	633	13.0	1.9	
			Kuusi	52	12	24	2	21	14.0	12.0	318	4.0	0.6	
			Hieskoivu	45	10	20	0	19	13.0	14.0	284	3.0	0.4	

Kuvio	Pinta-ala, ha	Kiinteistön nimi ja tunnus, pääryhmä, kasvupaikka, maalaji, kehitysluokka, saavutettavuus ja metsikön laatu	Puustotiedot											Toimenpidesuunnitelmat kuviolla
			puulaji	ikä, v	tilavuus m ³ /kuvio	m ³ /ha	tukkia, m ³ /ha	kuitua, m ³ /ha	läpimitta, cm	pituus, m	runkoluku, kpl/ha	ppa, m ² /ha	kasvu m ³ /ha/v	
17	0,6	HONKASYRJÄ 172-417-1-78 Metsämaa Tuore kangas, vastaava suo ja mustikkaturvekangas Keskikarkea tai karkea kangasmaa 04 - Uudistuskypsä metsikkö Kesä	Yhteensä	100	135	226	176	48	28.2	23.7	371	20.8	2.3	
			Mänty	102	53	89	68	20	27.7	23.8	146	8.1	0.9	
			Kuusi	102	75	126	105	20	28.9	23.7	200	11.6	1.3	
			Hieskoivu	72	7	11	3	8	24.7	23.2	25	1.1	0.1	
Erityispiirteet Puro-Metsälain tärkeä elinympäristö														
18	0,1	HONKASYRJÄ 172-417-1-78 Metsämaa Tuore kangas, vastaava suo ja mustikkaturvekangas Keskikarkea tai karkea kangasmaa 04 - Uudistuskypsä metsikkö Kesä	Yhteensä	91	16	150	114	35	27.9	23.4	273	14.0	2.6	
			Mänty	92	3	31	22	9	26.0	22.0	67	3.0	0.6	
			Kuusi	92	12	110	91	19	29.0	24.0	174	10.0	1.9	
			Hieskoivu	72	1	9	2	7	22.0	21.0	32	1.0	0.1	
Lisätiedot Osa rajan pinnassa hakattu, naapurin hakkuu lipsahtanut yli?														
19	0,8	HONKASYRJÄ 172-417-1-78 Metsämaa Tuore kangas, vastaava suo ja mustikkaturvekangas Keskikarkea tai karkea kangasmaa 02 - Nuori kasvatusmetsikkö Kesä	Yhteensä	22	101	125	4	113	13.0	11.0	1909	22.0	15.3	
			Kuusi	22	101	125	4	113	13.0	11.0	1909	22.0	15.3	
Lisätiedot Osin vielä vähän pientä, kannattaa tehdä kuitenkin samalla.														

Ensiharvennus 2023

Kuvio	Pinta-ala, ha	Kiinteistön nimi ja tunnus, pääryhmä, kasvupaikka, maalaji, kehitysluokka, saavutettavuus ja metsikön laatu	Puustotiedot											Toimenpidesuunnitelmat kuviolla
			puulaji	ikä, v	tilavuus m³/kuvio	m³/ha	tukkia, m³/ha	kuitua, m³/ha	läpimitta, cm	pituus, m	runkoluku, kpl/ha	ppa, m²/ha	kasvu m³/ha/v	
20	1,6	HONKASYRJÄ 172-417-1-78 Metsämaa Lehtomainen kangas, vastaava suo ja ruohoturvekangas Hienojakoinen kangasmaa 03 - Varttunut kasvatusmetsikkö Kesä	Yhteensä	42	303	188	30	154	18.9	17.8	889	23.0	8.1	Harvennus 2023
			Kuusi	42	25	15	4	11	18.0	16.0	94	2.0	1.0	
			Rauduskoivu	42	265	164	26	135	19.0	18.0	752	20.0	6.8	
			Haapa	42	12	8	0	8	19.0	17.2	43	1.0	0.3	
		Lisätiedot Paikoin alikasvosta, pyritään säästämään.												
21	0,3	HONKASYRJÄ 172-417-1-78 Metsämaa Tuore kangas, vastaava suo ja mustikkaturvekangas Keskikarkea tai karkea kangasmaa 02 - Nuori kasvatusmetsikkö Kesä	Yhteensä	22	43	152	9	136	14.5	13.0	1555	23.0	11.2	Ensiharvennus 2023
			Kuusi	22	43	152	9	136	14.5	13.0	1555	23.0	11.2	
22	0,6	HONKASYRJÄ 172-417-1-78 Metsämaa Tuore kangas, vastaava suo ja mustikkaturvekangas Turvemaa 03 - Varttunut kasvatusmetsikkö Talvi	Yhteensä	65	167	260	86	169	20.0	18.5	1190	30.0	3.1	
			Mänty	67	95	148	83	64	24.0	21.0	360	15.0	1.3	
			Hieskoivu	62	72	112	4	105	16.0	16.0	830	15.0	1.8	
		Erityispiirteet Puro-Metsälain tärkeä elinympäristö												

Kuvio	Pinta-ala, ha	Kiinteistön nimi ja tunnus, pääryhmä, kasvupaikka, maalaji, kehitysluokka, saavutettavuus ja metsikön laatu	Puustotiedot										Toimenpidesuunnitelmat kuviolla	
			puulaji	ikä, v	tilavuus m ³ /kuvio	m ³ /ha	tukkia, m ³ /ha	kuitua, m ³ /ha	läpimitta, cm	pituus, m	runkoluku, kpl/ha	ppa, m ² /ha		kasvu m ³ /ha/v
23	1,1	HONKASYRJÄ 172-417-1-78 Kitumaa Karukkokangas, vastaava suo ja jäkäläturvekangas Turvemaa Talvi Ei määritelty	Yhteensä	52	23	20	0	14	9.0	7.0	1065	5.0	0.2	
			Mänty	52	23	20	0	14	9.0	7.0	1065	5.0	0.2	
24	0,2	HONKASYRJÄ 172-417-1-78 Metsämaa Kuivahko kangas, vastaava suo ja puolukkaturvekangas Turvemaa 02 - Nuori kasvatusmetsikkö Talvi	Yhteensä	52	23	137	19	114	15.5	13.5	1171	20.0	2.7	
			Mänty	52	23	137	19	114	15.5	13.5	1171	20.0	2.7	
25	0,2	HONKASYRJÄ 172-417-1-78 Metsämaa Kuivahko kangas, vastaava suo ja puolukkaturvekangas Keskikarkea tai karkea kangasmaa 03 - Varttunut kasvatusmetsikkö Kesä	Yhteensä	60	40	266	147	117	23.1	21.0	686	27.0	4.2	Harvennus 2023
			Mänty	60	37	247	136	109	23.0	21.0	634	25.0	3.9	
			Kuusi	60	3	19	11	8	24.0	21.0	52	2.0	0.3	

Kuvio	Pinta-ala, ha	Kiinteistön nimi ja tunnus, pääryhmä, kasvupaikka, maalaji, kehitysluokka, saavutettavuus ja metsikön laatu	Puustotiedot											Toimenpide-suunnitelmat kuviolla
			puulaji	ikä, v	tilavuus m³/kuvio	m³/ha	tukkia, m³/ha	kuitua, m³/ha	läpimitta, cm	pituus, m	runkoluku, kpl/ha	ppa, m²/ha	kasvu m³/ha/v	
26	0,1	HONKASYRJÄ 172-417-1-78 Metsämaa Kuivahko kangas, vastaava suo ja puolukkaturvekangas Turvema 04 - Uudistuskypsä metsikkö Talvi	Yhteensä	98	38	276	201	73	28.2	21.8	490	27.1	1.5	
			Mänty	98	38	276	201	73	28.2	21.8	490	27.1	1.5	
Erityispiirteet Puro-Metsälain tärkeä elinympäristö														
1	2,4	KAATOPAIKKA 172-402-3-174 Metsämaa Lehtomainen kangas, vastaava suo ja ruohoturvekangas Keskikarkea tai karkea kangasmaa 02 - Nuori kasvatusmetsikkö Talvi	Yhteensä	16	181	76	1	65	12.0	11.0	1590	15.0	11.7	Ensiharvennus 2028
			Rauduskoivu	16	181	76	1	65	12.0	11.0	1590	15.0	11.7	
1.1	0,9	KAATOPAIKKA 172-402-3-174 Metsämaa Lehtomainen kangas, vastaava suo ja ruohoturvekangas Keskikarkea tai karkea kangasmaa E1 - Eri-ikäisrakenteinen metsikkö Aina Välttävä	Yhteensä	66	100	117	32	84	21.0	18.0	494	14.2	5.9	
			Mänty	66	35	41	22	19	24.0	19.0	118	4.6	2.3	
			Rauduskoivu	66	28	32	9	23	22.0	20.0	108	3.6	1.5	
			Haapa	66	37	44	1	42	18.0	16.0	268	6.0	2.1	

Kuvio	Pinta-ala, ha	Kiinteistön nimi ja tunnus, pääryhmä, kasvupaikka, maalaji, kehitysluokka, saavutettavuus ja metsikön laatu	Puustotiedot											Toimenpidesuunnitelmat kuviolla
			puulaji	ikä, v	tilavuus m ³ /kuvio	m ³ /ha	tukkia, m ³ /ha	kuitua, m ³ /ha	läpimitta, cm	pituus, m	runkoluku, kpl/ha	ppa, m ² /ha	kasvu m ³ /ha/v	
2	4,4	KAATOPAIKKA 172-402-3-174 Metsämaa Tuore kangas, vastaava suo ja mustikkaturvekangas Keskikarkea tai karkea kangasmaa 04 - Uudistuskypsä metsikkö Talvi	Yhteensä	71	1265	287	203	82	25.9	22.8	561	27.0	5.3	Avohakkuu 2028, Kääntömätästys 2029, Kuusen istutus 2029, Taimikon varhaisperkaus 2034, Taimikonharvennus 2040
			Mänty	71	43	10	6	4	25.0	21.0	25	1.0	0.2	
			Kuusi	71	1183	269	195	72	26.0	23.0	507	25.0	4.9	
			Rauduskoivu	60	39	9	2	6	23.0	20.0	29	1.0	0.2	
3	3,6	KAATOPAIKKA 172-402-3-174 Metsämaa Tuore kangas, vastaava suo ja mustikkaturvekangas Keskikarkea tai karkea kangasmaa 04 - Uudistuskypsä metsikkö Talvi	Yhteensä	67	1139	319	213	103	26.1	23.1	662	30.0	4.6	Avohakkuu 2028, Kääntömätästys 2029, Kuusen istutus 2029, Taimikon varhaisperkaus 2034, Taimikonharvennus 2040
			Mänty	71	790	221	159	60	27.0	24.0	388	20.0	2.9	
			Kuusi	61	252	70	49	21	26.0	22.0	165	7.0	1.3	
			Rauduskoivu	61	35	10	3	7	23.0	22.0	29	1.0	0.1	
			Hieskoivu	50	62	17	2	15	19.0	19.0	80	2.0	0.3	
Lisätiedot Kuvion keskellä pieni suo, jonka ympärillä kaivettu uoma. Säästöpuuryhmälle hyvä paikka. Terminaalin laidassa lemmikkien hautausmaa.														
4	0,2	KAATOPAIKKA 172-402-3-174 Joutomaa Karukkokangas, vastaava suo ja jäkäläturvekangas Turvemaa Talvi Ei määritelty												

Kuvio	Pinta-ala, ha	Kiinteistön nimi ja tunnus, pääryhmä, kasvupaikka, maalaji, kehitysluokka, saavutettavuus ja metsikön laatu	Puustotiedot										Toimenpidesuunnitelmat kuviolla	
			puulaji	ikä, v	tilavuus m³/kuvio	m³/ha	tukkia, m³/ha	kuitua, m³/ha	läpimitta, cm	pituus, m	runkoluku, kpl/ha	ppa, m²/ha		kasvu m³/ha/v
9	0,1	KAATOPAIKKA 172-402-3-174 Metsämaa Tuore kangas, vastaava suo ja mustikkaturvekangas Keskikarkea tai karkea kangasmaa 03 - Varttunut kasvatusmetsikkö Talvi	Yhteensä	61	23	163	85	77	23.4	19.2	540	18.7	4.3	
			Mänty	61	4	25	13	12	22.4	19.3	79	2.7	0.8	
			Kuusi	61	15	103	68	34	25.1	19.2	306	12.0	2.6	
			Hieskoivu	61	5	35	4	31	19.0	19.2	155	4.0	0.9	
		Erityispiirteet Lähde-Metsälain tärkeä elinympäristö												
10	0,9	KAATOPAIKKA 172-402-3-174 Metsämaa Lehtomainen kangas, vastaava suo ja ruohoturvekangas Keskikarkea tai karkea kangasmaa T2 - Taimikko yli 1,3 m Talvi Kehityskelpoinen: tydyttävä: vajaalaatuinen	Yhteensä	10	5	5	0	0	5.0	3.0	1400	2.0	6.6	
			Mänty	10	5	5	0	0	5.0	3.0	1400	2.0	6.6	
1	0,8	Kaija 172-419-11-2 Metsämaa Tuore kangas, vastaava suo ja mustikkaturvekangas Keskikarkea tai karkea kangasmaa 02 - Nuori kasvatusmetsikkö Talvi ja kuiva kesä	Yhteensä	23	111	135	2	124	13.0	12.4	1996	22.0	12.5	Ensiharvennus 2028, Ennakkoraivaus 2027
			Mänty	24	47	57	2	52	13.0	11.0	901	10.0	6.0	
			Kuusi	24	9	11	0	10	13.0	11.0	194	2.0	1.5	
			Rauduskoivu	22	55	66	1	61	13.0	14.0	901	10.0	5.0	

Kuvio	Pinta-ala, ha	Kiinteistön nimi ja tunnus, pääryhmä, kasvupaikka, maalaji, kehitysluokka, saavutettavuus ja metsikön laatu	Puustotiedot										Toimenpidesuunnitelmat kuviolla	
			puulaji	ikä, v	tilavuus m ³ /kuvio	m ³ /ha	tukkia, m ³ /ha	kuitua, m ³ /ha	läpimitta, cm	pituus, m	runkoluku, kpl/ha	ppa, m ² /ha		kasvu m ³ /ha/v
1	4,5	Kaija 172-419-11-2 Metsämaa Tuore kangas, vastaava suo ja mustikkaturvekangas Keskikarkea tai karkea kangasmaa 03 - Varttunut kasvatusmetsikkö Kesä	Yhteensä	39	641	143	29	110	17.2	15.4	943	19.0	7.9	Harvennus 2032
			Mänty	39	246	55	12	42	18.0	16.0	310	7.0	3.0	
			Kuusi	39	332	74	17	55	17.0	15.0	493	10.0	4.3	
			Hieskoivu	39	63	14	0	13	15.0	15.0	140	2.0	0.6	
2	3,1	Kaija 172-419-11-2 Metsämaa Tuore kangas, vastaava suo ja mustikkaturvekangas Keskikarkea tai karkea kangasmaa 03 - Varttunut kasvatusmetsikkö Kesä	Yhteensä	35	583	188	47	138	20.3	18.6	755	21.5	6.0	Harvennus 2032
			Mänty	35	527	170	47	121	21.0	19.0	583	19.0	5.2	
			Kuusi	35	10	3	0	3	16.0	14.0	32	0.5	0.2	
			Rauduskoivu	32	47	15	0	14	15.0	16.0	140	2.0	0.6	
2	2,2	Kaija 172-419-11-2 Metsämaa Tuore kangas, vastaava suo ja mustikkaturvekangas Keskikarkea tai karkea kangasmaa 02 - Nuori kasvatusmetsikkö Kesä	Yhteensä	24	206	96	1	84	11.9	10.1	1985	18.0	13.8	Ensiharvennus 2028, Ennakkoraivaus 2027
			Mänty	24	183	85	1	75	12.0	10.0	1691	16.0	12.3	
			Kuusi	24	11	5	0	4	11.0	10.0	147	1.0	0.8	
			Rauduskoivu	22	12	6	0	5	11.0	12.0	147	1.0	0.7	
3	0,5	Kaija 172-419-11-2 Metsämaa Tuore kangas, vastaava suo ja mustikkaturvekangas Keskikarkea tai karkea kangasmaa 02 - Nuori kasvatusmetsikkö Talvi	Yhteensä	27	56	121	4	110	13.6	12.7	1587	19.0	11.1	Ensiharvennus 2024, Ennakkoraivaus 2023
			Mänty	27	9	20	1	18	15.0	13.5	207	3.0	2.1	
			Kuusi	27	30	65	3	58	13.0	11.5	987	11.0	6.5	
			Rauduskoivu	27	16	35	0	33	14.0	15.0	393	5.0	2.5	

Kuvio	Pinta-ala, ha	Kiinteistön nimi ja tunnus, pääryhmä, kasvupaikka, maalaji, kehitysluokka, saavutettavuus ja metsikön laatu	Puustotiedot											Toimenpidesuunnitelmat kuviolla
			puulaji	ikä, v	tilavuus m ³ /kuvio	m ³ /ha	tukkia, m ³ /ha	kuitua, m ³ /ha	läpimitta, cm	pituus, m	runkoluku, kpl/ha	ppa, m ² /ha	kasvu m ³ /ha/v	
3	0,9	Kaija 172-419-11-2 Metsämaa Lehtomainen kangas, vastaava suo ja ruohoturvekangas Keskikarkea tai karkea kangasmaa 04 - Uudistuskypsä metsikkö Kesä	Yhteensä	71	186	204	99	103	25.6	23.6	424	19.0	0.0	Avohakkuu 2023, Kääntömätästys 2024, Rauduskoivun istutus 2024, Taimikon varhaisperkaus 2029, Taimikonharvennus 2035
			Mänty	75	60	66	42	24	27.0	24.0	121	6.0	0.0	
			Kuusi	75	36	40	28	12	27.0	22.0	82	4.0	0.0	
			Hieskoivu	67	89	98	29	68	24.0	24.0	221	9.0	0.0	
4	5,2	Kaija 172-419-11-2 Metsämaa Tuore kangas, vastaava suo ja mustikkaturvekangas Keskikarkea tai karkea kangasmaa 02 - Nuori kasvatusmetsikkö Talvi	Yhteensä	18	187	36	0	24	9.0	8.1	1698	8.1	7.3	Ensiharvennus 2032
			Mänty	17	7	1	0	1	9.0	7.5	73	0.3	0.4	
			Kuusi	18	173	33	0	22	9.0	8.0	1568	7.5	6.6	
			Rauduskoivu	17	7	1	0	1	10.0	10.0	57	0.3	0.3	
4	0,3	Kaija 172-419-11-2 Metsämaa Lehtomainen kangas, vastaava suo ja ruohoturvekangas Keskikarkea tai karkea kangasmaa 04 - Uudistuskypsä metsikkö Kesä	Yhteensä	67	72	218	104	113	26.5	24.0	418	20.0	0.0	Avohakkuu 2023, Ennakkoraivaus 2023, Kääntömätästys 2024, Rauduskoivun istutus 2024, Taimikon varhaisperkaus 2029, Taimikonharvennus 2035
			Mänty	67	36	109	71	38	29.0	24.0	174	10.0	0.0	
			Hieskoivu	67	36	109	32	75	24.0	24.0	244	10.0	0.0	

Kuvio	Pinta-ala, ha	Kiinteistön nimi ja tunnus, pääryhmä, kasvupaikka, maalaji, kehitysluokka, saavutettavuus ja metsikön laatu	Puustotiedot										Toimenpidesuunnitelmat kuviolla	
			puulaji	ikä, v	tilavuus m ³ /kuvio	m ³ /ha	tukkia, m ³ /ha	kuitua, m ³ /ha	läpimitta, cm	pituus, m	runkoluku, kpl/ha	ppa, m ² /ha		kasvu m ³ /ha/v
5	0,5	Kaija 172-419-11-2 Metsämaa Lehtomainen kangas, vastaava suo ja ruohoturvekangas Keskikarkea tai karkea kangasmaa 04 - Uudistuskypsä metsikkö Kesä	Yhteensä	72	78	171	94	75	27.0	23.1	834	16.6	3.6	
			Kuusi	15	0	0	0	0	2.0	2.2	500	0.1	0.2	
			Mänty	92	3	6	4	1	31.0	25.0	8	0.5	0.1	
			Kuusi	72	26	57	39	18	26.0	22.0	123	5.6	1.6	
			Rauduskoivu	72	45	99	50	48	28.0	24.0	178	9.5	1.5	
			Haapa	72	4	9	1	8	24.0	22.0	25	0.9	0.2	
		Lisätiedot Harvennuksen jälkeen alikasvos lähtenyt hyvään kasvuun, voidaan jossain vaiheessa poimia järeimmät puut pois.												
5	0,5	Kaija 172-419-11-2 Metsämaa Tuore kangas, vastaava suo ja mustikkaturvekangas Keskikarkea tai karkea kangasmaa 03 - Varttunut kasvatusmetsikkö Kesä	Yhteensä	57	112	217	102	112	21.9	20.0	654	23.0	5.3	Harvennus 2028
			Mänty	57	108	208	101	104	22.0	20.0	611	22.0	5.1	
			Rauduskoivu	50	4	9	1	8	19.0	19.0	43	1.0	0.2	
6	1,3	Kaija 172-419-11-2 Metsämaa Tuore kangas, vastaava suo ja mustikkaturvekangas Keskikarkea tai karkea kangasmaa 03 - Varttunut kasvatusmetsikkö Talvi	Yhteensä	38	148	117	15	98	16.0	14.9	937	16.0	7.4	Harvennus 2032
			Kuusi	35	104	82	11	67	15.0	13.5	775	12.0	6.0	
			Hieskoivu	45	44	35	4	31	19.0	19.0	162	4.0	1.4	

Kuvio	Pinta-ala, ha	Kiinteistön nimi ja tunnus, pääryhmä, kasvupaikka, maalaji, kehitysluokka, saavutettavuus ja metsikön laatu	Puustotiedot										Toimenpidesuunnitelmat kuviolla	
			puulaji	ikä, v	tilavuus m ³ /kuvio	m ³ /ha	tukkia, m ³ /ha	kuitua, m ³ /ha	läpimitta, cm	pituus, m	runkoluku, kpl/ha	ppa, m ² /ha		kasvu m ³ /ha/v
7	1,1	Kaija 172-419-11-2 Metsämaa Kuivahko kangas, vastaava suo ja puolukkaturvekangas Turvemaa 03 - Varttunut kasvatusmetsikkö Talvi	Yhteensä	51	192	174	42	127	18.4	17.6	879	20.5	2.7	Harvennus 2024, Ennakkoraivaus 2023
			Mänty	52	163	148	42	103	19.0	18.0	644	17.0	2.3	
			Kuusi	45	3	3	0	3	17.0	14.0	28	0.5	0.0	
			Hieskoivu	45	25	23	0	21	15.0	16.0	207	3.0	0.4	
7	0,4	Kaija 172-419-11-2 Metsämaa Lehtomainen kangas, vastaava suo ja ruohoturvekangas Keskikarkea tai karkea kangasmaa 04 - Uudistuskypsä metsikkö Kesä Kehityskelpoinen: tyydyttävä: aukkoinen, harva, vähäpuustoinen	Yhteensä	54	57	129	39	89	23.5	22.1	339	13.0	0.0	Avohakkuu 2023, Kääntömätästys 2024, Rauduskoivun istutus 2024, Taimikon varhaisperkaus 2029, Taimikonharvennus 2035
			Mänty	60	4	9	3	5	23.0	19.0	29	1.0	0.0	
			Kuusi	60	7	16	9	7	26.0	19.0	45	2.0	0.0	
			Hieskoivu	52	46	105	27	77	23.0	23.0	265	10.0	0.0	
8	0,4	Kaija 172-419-11-2 Metsämaa Tuore kangas, vastaava suo ja mustikkaturvekangas Keskikarkea tai karkea kangasmaa 03 - Varttunut kasvatusmetsikkö Kesä	Yhteensä	51	110	247	99	143	19.6	17.7	1042	29.0	8.4	Harvennus 2024
			Kuusi	52	97	218	97	116	20.0	18.0	836	25.0	7.5	
			Hieskoivu	42	13	30	2	27	17.0	16.0	206	4.0	0.9	

Kuvio	Pinta-ala, ha	Kiinteistön nimi ja tunnus, pääryhmä, kasvupaikka, maalaji, kehitysluokka, saavutettavuus ja metsikön laatu	Puustotiedot											Toimenpide-suunnitelmat kuviolla
			puulaji	ikä, v	tilavuus m ³ /kuvio	m ³ /ha	tukkia, m ³ /ha	kuitua, m ³ /ha	läpimitta, cm	pituus, m	runkoluku, kpl/ha	ppa, m ² /ha	kasvu m ³ /ha/v	
8	0,6	Kaija 172-419-11-2 Metsämaa Tuore kangas, vastaava suo ja mustikkaturvekangas Keskikarkea tai karkea kangasmaa 02 - Nuori kasvatusmetsikkö Talvi	Yhteensä	18	18	31	0	20	9.0	8.5	1368	6.5	7.3	Harvennus 2032
			Kuusi	18	18	31	0	20	9.0	8.5	1368	6.5	7.3	
9	1,0	Kaija 172-419-11-2 Metsämaa Tuore kangas, vastaava suo ja mustikkaturvekangas Keskikarkea tai karkea kangasmaa 02 - Nuori kasvatusmetsikkö Kesä	Yhteensä	24	76	73	0	61	10.9	9.9	1895	14.0	12.5	Ensiharvennus 2032, Ennakkoraivaus 2027
			Mänty	24	66	64	0	53	11.0	10.0	1566	12.0	10.9	
			Kuusi	24	5	5	0	4	11.0	10.0	147	1.0	0.9	
			Rauduskoivu	22	5	4	0	4	10.0	9.0	182	1.0	0.7	
9	1,7	Kaija 172-419-11-2 Metsämaa Tuore kangas, vastaava suo ja mustikkaturvekangas Keskikarkea tai karkea kangasmaa 03 - Varttunut kasvatusmetsikkö Kesä	Yhteensä	57	404	242	111	128	21.6	18.9	798	27.0	5.5	Harvennus 2024, Ennakkoraivaus 2023
			Mänty	57	339	203	99	101	22.0	19.0	624	22.5	4.6	
			Kuusi	57	43	26	11	15	20.0	18.0	111	3.0	0.6	
			Hieskoivu	57	22	13	1	12	19.0	19.0	63	1.5	0.3	

Kuvio	Pinta-ala, ha	Kiinteistön nimi ja tunnus, pääryhmä, kasvupaikka, maalaji, kehitysluokka, saavutettavuus ja metsikön laatu	Puustotiedot											Toimenpidesuunnitelmat kuviolla
			puulaji	ikä, v	tilavuus m ³ /kuvio	m ³ /ha	tukkia, m ³ /ha	kuitua, m ³ /ha	läpimitta, cm	pituus, m	runkoluku, kpl/ha	ppa, m ² /ha	kasvu m ³ /ha/v	
10	4,9	Kaija 172-419-11-2 Metsämaa Lehtomainen kangas, vastaava suo ja ruohoturvekangas Keskikarkea tai karkea kangasmaa 04 - Uudistuskypsä metsikkö Kesä	Yhteensä	70	1586	324	241	81	28.5	23.9	529	30.0	0.0	Avohakkuu 2023, Kääntömätästys 2024, Kuusen istutus 2024, Taimikon varhaisperkaus 2029, Taimikonharvennus 2035
			Mänty	82	49	10	6	4	27.0	22.0	22	1.0	0.0	
			Kuusi	70	1435	293	230	62	29.0	24.0	450	27.0	0.0	
			Hieskoivu	62	102	21	5	15	23.0	23.0	57	2.0	0.0	
10.1	0,8	Kaija 172-419-11-2 Metsämaa Tuore kangas, vastaava suo ja mustikkaturvekangas Keskikarkea tai karkea kangasmaa 02 - Nuori kasvatusmetsikkö Kesä	Yhteensä	24	66	79	0	67	11.0	10.1	1993	15.0	12.8	Ensiharvennus 2028, Ennakkoraivaus 2027
			Mänty	24	57	69	0	58	11.0	10.0	1691	13.0	11.4	
			Rauduskoivu	22	4	4	0	4	10.0	9.0	182	1.0	0.7	
			Hieskoivu	24	5	6	0	5	12.0	13.0	120	1.0	0.7	
11	0,8	Kaija 172-419-11-2 Metsämaa Lehtomainen kangas, vastaava suo ja ruohoturvekangas Keskikarkea tai karkea kangasmaa 03 - Varttunut kasvatusmetsikkö Talvi	Yhteensä	45	152	185	39	142	18.0	16.9	995	23.0	9.4	Harvennus 2028, Ennakkoraivaus 2027
			Kuusi	47	84	102	32	68	18.0	16.0	559	13.0	6.2	
			Hieskoivu	42	68	83	7	75	18.0	18.0	436	10.0	3.2	

Kuvio	Pinta-ala, ha	Kiinteistön nimi ja tunnus, pääryhmä, kasvupaikka, maalaji, kehitysluokka, saavutettavuus ja metsikön laatu	Puustotiedot											Toimenpidesuunnitelmat kuviolla
			puulaji	ikä, v	tilavuus m ³ /kuvio	m ³ /ha	tukkia, m ³ /ha	kuitua, m ³ /ha	läpimitta, cm	pituus, m	runkoluku, kpl/ha	ppa, m ² /ha	kasvu m ³ /ha/v	
11.1	0,3	Kaija 172-419-11-2 Metsämaa Tuore kangas, vastaava suo ja mustikkaturvekangas Keskikarkea tai karkea kangasmaa 02 - Nuori kasvatusmetsikkö Kesä	Yhteensä	24	27	87	1	77	12.0	10.0	1771	16.5	13.2	Ensiharvennus 2028, Ennakkoraivaus 2027
			Mänty	24	27	86	1	77	12.0	10.0	1722	16.3	13.1	
			Rauduskoivu	22	0	1	0	1	9.0	9.0	49	0.2	0.1	
12	0,6	Kaija 172-419-11-2 Metsämaa Tuore kangas, vastaava suo ja mustikkaturvekangas Keskikarkea tai karkea kangasmaa 02 - Nuori kasvatusmetsikkö Talvi	Yhteensä	18	20	35	0	23	9.0	8.0	1658	7.9	7.0	Ensiharvennus 2032
			Kuusi	18	19	34	0	22	9.0	8.0	1585	7.6	6.7	
			Rauduskoivu	16	1	1	0	1	9.0	9.0	73	0.3	0.3	
12	2,7	Kaija 172-419-11-2 Metsämaa Tuore kangas, vastaava suo ja mustikkaturvekangas Keskikarkea tai karkea kangasmaa T2 - Taimikko yli 1,3 m Talvi	Yhteensä	16	45	16	0	7	7.2	5.7	1700	4.8	5.3	Ensiharvennus 2032
			Mänty	16	3	1	0	1	8.0	6.0	100	0.3	0.4	
			Kuusi	16	37	14	0	6	7.0	5.5	1500	4.1	4.5	
			Hieskoivu	16	4	2	0	1	9.0	8.0	100	0.4	0.4	

Kuvio	Pinta-ala, ha	Kiinteistön nimi ja tunnus, pääryhmä, kasvupaikka, maalaji, kehitysluokka, saavutettavuus ja metsikön laatu	Puustotiedot											Toimenpide-suunnitelmat kuviolla
			puulaji	ikä, v	tilavuus m³/kuvio	m³/ha	tukkia, m³/ha	kuitua, m³/ha	läpimitta, cm	pituus, m	runkoluku, kpl/ha	ppa, m²/ha	kasvu m³/ha/v	
13	2,9	Kaija 172-419-11-2 Metsämaa Tuore kangas, vastaava suo ja mustikkaturvekangas Keskikarkea tai karkea kangasmaa 02 - Nuori kasvatusmetsikkö Talvi	Yhteensä	30	313	108	8	93	14.0	11.3	1454	19.0	12.3	Ensiharvennus 2028
			Mänty	30	36	12	1	11	15.0	12.0	140	2.0	1.4	
			Kuusi	30	242	83	8	71	14.0	11.0	1120	15.0	9.9	
			Hieskoivu	30	36	12	0	12	13.0	13.0	194	2.0	1.0	
Lisätiedot Luoteisrinne osin erittäin jyrkkä ja mäen päällä puusto heikkoa.														
14	1,1	Kaija 172-419-11-2 Metsämaa Tuore kangas, vastaava suo ja mustikkaturvekangas Keskikarkea tai karkea kangasmaa 03 - Varttunut kasvatusmetsikkö Kesä	Yhteensä	52	248	228	107	117	21.0	19.1	778	25.0	5.8	Harvennus 2023
			Mänty	52	21	19	8	11	22.0	20.0	62	2.0	0.6	
			Kuusi	52	209	192	96	93	21.0	19.0	641	21.0	4.7	
			Rauduskoivu	52	19	17	3	14	20.0	19.0	75	2.0	0.5	
15	0,8	Kaija 172-419-11-2 Metsämaa Tuore kangas, vastaava suo ja mustikkaturvekangas Keskikarkea tai karkea kangasmaa 03 - Varttunut kasvatusmetsikkö Kesä	Yhteensä	52	193	236	108	125	21.9	19.9	707	25.0	5.5	Harvennus 2023
			Mänty	52	186	227	105	119	22.0	20.0	664	24.0	5.3	
			Kuusi	52	7	9	2	6	19.0	18.0	43	1.0	0.2	

Kuvio	Pinta-ala, ha	Kiinteistön nimi ja tunnus, pääryhmä, kasvupaikka, maalaji, kehitysluokka, saavutettavuus ja metsikön laatu	Puustotiedot											Toimenpidesuunnitelmat kuviolla
			puulaji	ikä, v	tilavuus m ³ /kuvio	m ³ /ha	tukkia, m ³ /ha	kuitua, m ³ /ha	läpimitta, cm	pituus, m	runkoluku, kpl/ha	ppa, m ² /ha	kasvu m ³ /ha/v	
16	2,1	Kaija 172-419-11-2 Metsämaa Kuivahko kangas, vastaava suo ja puolukkaturvekangas Turvemaa 04 - Uudistuskypsä metsikkö Talvi	Yhteensä	85	379	183	99	82	23.2	19.5	536	20.0	0.0	Avohakkuu 2023, Ennakkoraivaus 2023, Naveromätästys 2024, Männyn istutus 2024, Taimikon varhaisperkaus 2029, Taimikonharvennus 2035
			Mänty	90	331	160	96	63	24.0	20.0	405	17.0	0.0	
			Kuusi	60	16	8	2	6	18.0	16.0	48	1.0	0.0	
			Hieskoivu	52	32	15	2	14	19.0	17.0	83	2.0	0.0	
2	0,2	Kentänsyrjä 172-402-4-697 Metsämaa Tuore kangas, vastaava suo ja mustikkaturvekangas Hienojakoinen kangasmaa 04 - Uudistuskypsä metsikkö Kesä	Yhteensä	100	50	220	174	44	29.0	24.0	338	20.0	0.8	
			Mänty	100	50	220	174	44	29.0	24.0	338	20.0	0.8	
3	5,0	Kentänsyrjä 172-402-4-697 Metsämaa Tuore kangas, vastaava suo ja mustikkaturvekangas Keskikarkea tai karkea kangasmaa 04 - Uudistuskypsä metsikkö Talvi	Yhteensä	89	1164	234	169	63	26.9	22.0	445	23.0	2.2	
			Mänty	90	1115	224	166	57	27.0	22.0	420	22.0	2.1	
			Rauduskoivu	70	48	10	4	6	25.0	22.0	25	1.0	0.1	
4	2,2	Kentänsyrjä 172-402-4-697 Metsämaa Kuivahko kangas, vastaava suo ja puolukkaturvekangas Keskikarkea tai karkea kangasmaa T2 - Taimikko yli 1,3 m Aina	Yhteensä	12	26	12	0	2	6.0	4.5	2000	3.9	6.2	Taimikonharvennus 2023
			Mänty	12	26	12	0	2	6.0	4.5	2000	3.9	6.2	

Kuvio	Pinta-ala, ha	Kiinteistön nimi ja tunnus, pääryhmä, kasvupaikka, maalaji, kehitysluokka, saavutettavuus ja metsikön laatu	Puustotiedot											Toimenpidesuunnitelmat kuviolla
			puulaji	ikä, v	tilavuus m ³ /kuvio	m ³ /ha	tukkia, m ³ /ha	kuitua, m ³ /ha	läpimitta, cm	pituus, m	runkoluku, kpl/ha	ppa, m ² /ha	kasvu m ³ /ha/v	
5	1,1	Kentänsyrjä 172-402-4-697 Metsämaa Kuivahko kangas, vastaava suo ja puolukkaturvekangas Keskikarkea tai karkea kangasmaa 04 - Uudistuskypsä metsikkö Kesä	Yhteensä	110	230	211	167	43	29.0	23.0	338	20.0	0.8	
			Mänty	110	230	211	167	43	29.0	23.0	338	20.0	0.8	
1	1,0	Kirkkokivi 172-402-10-60 Metsämaa Tuore kangas, vastaava suo ja mustikkaturvekangas Kivinen keskikarkea tai karkea kangasmaa 02 - Nuori kasvatusmetsikkö Kesä	Yhteensä	26	183	191	13	171	15.1	13.1	1799	29.0	12.2	Eensiharvennus 2024, Ennakkoraivaus 2023
			Mänty	26	170	177	12	158	15.0	13.0	1678	27.0	11.4	
			Rauduskoivu	25	13	14	0	13	16.0	15.0	121	2.0	0.8	
2	0,6	Kirkkokivi 172-402-10-60 Metsämaa Tuore kangas, vastaava suo ja mustikkaturvekangas Keskikarkea tai karkea kangasmaa 04 - Uudistuskypsä metsikkö Kesä	Yhteensä	71	120	201	113	85	22.6	20.2	573	21.0	4.8	Avohakkuu 2033, Kääntömätästys 2034, Männyn istutus 2034, Taimikon varhaisperkaus 2039, Taimikonharvennus 2045
			Mänty	71	77	128	73	54	23.0	21.0	340	13.0	3.2	
			Kuusi	71	43	72	40	31	22.0	19.0	233	8.0	1.6	

Kuvio	Pinta-ala, ha	Kiinteistön nimi ja tunnus, pääryhmä, kasvupaikka, maalaji, kehitysluokka, saavutettavuus ja metsikön laatu	Puustotiedot											Toimenpidesuunnitelmat kuviolla
			puulaji	ikä, v	tilavuus m³/kuvio	m³/ha	tukkia, m³/ha	kuitua, m³/ha	läpimitta, cm	pituus, m	runkoluku, kpl/ha	ppa, m²/ha	kasvu m³/ha/v	
3	1,6	Kirkkokivi 172-402-10-60 Metsämaa Tuore kangas, vastaava suo ja mustikkaturvekangas Keskikarkea tai karkea kangasmaa 04 - Uudistuskypsä metsikkö Kesä	Yhteensä	83	417	264	176	85	25.1	22.6	571	25.0	3.5	Avohakkuu 2028, Kääntömätästys 2029, Kuusen istutus 2029, Taimikon varhaisperkaus 2034, Taimikonharvennus 2040
			Mänty	90	227	144	105	38	27.0	24.0	254	13.0	1.4	
			Kuusi	75	175	111	68	41	23.0	21.0	290	11.0	2.0	
			Rauduskoivu	70	15	10	3	7	24.0	22.0	27	1.0	0.1	
4	0,9	Kirkkokivi 172-402-10-60 Metsämaa Tuore kangas, vastaava suo ja mustikkaturvekangas Keskikarkea tai karkea kangasmaa T2 - Taimikko yli 1,3 m Kesä	Yhteensä	9	11	12	0	4	6.1	5.5	2000	3.7	6.2	Taimikonharvennus 2025
			Mänty	9	4	5	0	0	5.0	3.5	1200	1.6	2.8	
			Rauduskoivu	9	7	8	0	4	7.0	7.0	800	2.1	3.4	
5	0,4	Kirkkokivi 172-402-10-60 Metsämaa Tuore kangas, vastaava suo ja mustikkaturvekangas Keskikarkea tai karkea kangasmaa 03 - Varttunut kasvatusmetsikkö Kesä	Yhteensä	61	71	190	96	91	22.0	20.0	558	20.0	5.0	Avohakkuu 2033, Kuusen istutus 2034, Kääntömätästys 2034, Taimikon varhaisperkaus 2039, Taimikonharvennus 2045
			Mänty	61	71	190	96	91	22.0	20.0	558	20.0	5.0	
6	1,2	Kirkkokivi 172-402-10-60 Metsämaa Tuore kangas, vastaava suo ja mustikkaturvekangas Keskikarkea tai karkea kangasmaa 03 - Varttunut kasvatusmetsikkö Kesä	Yhteensä	30	252	214	8	202	18.6	16.6	1101	27.0	12.5	Harvennus 2024
			Mänty	30	16	14	1	12	16.0	14.0	121	2.0	1.2	
			Kuusi	30	16	14	2	12	16.0	14.0	121	2.0	0.9	
			Lehtikuusi	30	220	186	6	177	19.0	17.0	859	23.0	10.4	

Kuvio	Pinta-ala, ha	Kiinteistön nimi ja tunnus, pääryhmä, kasvupaikka, maalaji, kehitysluokka, saavutettavuus ja metsikön laatu	Puustotiedot											Toimenpide-suunnitelmat kuviolla
			puulaji	ikä, v	tilavuus m ³ /kuvio	m ³ /ha	tukkia, m ³ /ha	kuitua, m ³ /ha	läpimitta, cm	pituus, m	runkoluku, kpl/ha	ppa, m ² /ha	kasvu m ³ /ha/v	
7	2,7	Kirkkokivi 172-402-10-60 Metsämaa Kuivahko kangas, vastaava suo ja puolukkaturvekangas Keskikarkea tai karkea kangasmaa 03 - Varttunut kasvatusmetsikkö Kesä	Yhteensä	41	356	133	23	107	16.9	15.0	898	18.0	7.7	Harvennus 2028
			Mänty	41	318	119	22	94	17.0	15.0	772	16.0	7.0	
			Kuusi	40	18	7	1	6	16.0	14.0	63	1.0	0.4	
			Rauduskoivu	40	20	7	0	7	16.0	16.0	63	1.0	0.3	
8	0,3	Kirkkokivi 172-402-10-60 Metsämaa Tuore kangas, vastaava suo ja mustikkaturvekangas Keskikarkea tai karkea kangasmaa 04 - Uudistuskypsä metsikkö Kesä	Yhteensä	91	30	88	72	15	29.0	23.0	124	7.0	1.0	
			Mänty	91	30	88	72	15	29.0	23.0	124	7.0	1.0	
1	2,9	Koiravuori 172-402-2-985 Metsämaa Tuore kangas, vastaava suo ja mustikkaturvekangas Keskikarkea tai karkea kangasmaa 03 - Varttunut kasvatusmetsikkö Kesä	Yhteensä	35	545	189	40	145	19.6	19.5	1461	21.1	6.8	Harvennus 2027
			Kuusi	15	1	0	0	0	2.0	1.5	700	0.1	0.3	
			Kuusi	35	17	6	0	6	14.0	12.0	85	1.0	0.4	
			Rauduskoivu	35	526	183	40	140	20.0	20.0	676	20.0	6.1	
		Lisätiedot Koivikon alle tulee pikkuhiljaa kuusentaimikko. Säästetään hakkuissa ja kasvatetaan 2 jaksoisena.												

Kuvio	Pinta-ala, ha	Kiinteistön nimi ja tunnus, pääryhmä, kasvupaikka, maalaji, kehitysluokka, saavutettavuus ja metsikön laatu	Puustotiedot											Toimenpidesuunnitelmat kuviolla
			puulaji	ikä, v	tilavuus m ³ /kuvio	m ³ /ha	tukkia, m ³ /ha	kuitua, m ³ /ha	läpimitta, cm	pituus, m	runkoluku, kpl/ha	ppa, m ² /ha	kasvu m ³ /ha/v	
1	0,3	Koiravuori 172-402-2-985 Metsämaa Tuore kangas, vastaava suo ja mustikkaturvekangas Keskikarkea tai karkea kangasmaa 04 - Uudistuskypsä metsikkö Talvi	Yhteensä	82	90	288	215	71	26.3	23.7	539	25.3	4.9	Avohakkuu 2022, Kääntömätästys 2023, Kuusen istutus 2023, Taimikon varhaisperkaus 2028, Taimikonharvennus 2034
			Kuusi	82	90	288	215	71	26.3	23.7	539	25.3	4.9	
1	0,4	Koiravuori 172-402-2-985 Joutomaa Karukkokangas, vastaava suo ja jäkäläturvekangas Turvemaa Talvi Ei määritelty												
		Erityispiirteet Pienialainen suo-Muu arvokas elinympäristö												
2	1,4	Koiravuori 172-402-2-985 Metsämaa Kuivahko kangas, vastaava suo ja puolukkaturvekangas Turvemaa 04 - Uudistuskypsä metsikkö Talvi	Yhteensä	112	256	187	125	60	26.2	20.8	397	19.0	0.5	Avohakkuu 2022, Ojitusmätästys 2023, Männyn istutus 2023, Taimikon varhaisperkaus 2029
			Mänty	112	256	187	125	60	26.2	20.8	397	19.0	0.5	

Kuvio	Pinta-ala, ha	Kiinteistön nimi ja tunnus, pääryhmä, kasvupaikka, maalaji, kehitysluokka, saavutettavuus ja metsikön laatu	Puustotiedot										Toimenpidesuunnitelmat kuviolla
			puulaji	ikä, v	tilavuus m ³ /kuvio	m ³ /ha	tukkia, m ³ /ha	kuitua, m ³ /ha	läpimitta, cm	pituus, m	runkoluku, kpl/ha	ppa, m ² /ha	
2	0,7	Koiravuori 172-402-2-985 Metsämaa Tuore kangas, vastaava suo ja mustikkaturvekangas Keskikarkea tai karkea kangasmaa 04 - Uudistuskypsä metsikkö Kesä	Yhteensä	118	174	245	169	75	32.7	22.8	363	24.0	0.5
			Mänty	130	130	182	153	29	37.0	24.0	157	17.0	0.3
			Kuusi	90	6	9	4	4	23.0	19.0	29	1.0	0.1
			Hieskoivu	90	38	54	11	42	22.0	20.0	177	6.0	0.1
2	1,9	Koiravuori 172-402-2-985 Metsämaa Kuivahko kangas, vastaava suo ja puolukkaturvekangas Turvemaa 03 - Varttunut kasvatusmetsikkö Talvi	Yhteensä	64	389	206	108	95	23.7	19.9	544	22.0	2.0
			Mänty	65	374	198	108	88	24.0	20.0	496	21.0	1.9
			Hieskoivu	50	15	8	0	8	18.0	17.6	48	1.0	0.1
3	0,5	Koiravuori 172-402-2-985 Metsämaa Tuore kangas, vastaava suo ja mustikkaturvekangas Keskikarkea tai karkea kangasmaa 03 - Varttunut kasvatusmetsikkö Kesä	Yhteensä	60	90	190	96	91	22.0	20.0	558	20.0	5.1
			Mänty	60	90	190	96	91	22.0	20.0	558	20.0	5.1
3	1,5	Koiravuori 172-402-2-985 Metsämaa Kuiva kangas, vastaava suo ja varputurvekangas Turvemaa 02 - Nuori kasvatusmetsikkö Talvi	Yhteensä	48	48	33	0	28	11.7	9.8	823	6.5	1.2
			Mänty	50	39	26	0	23	12.0	10.0	559	5.0	0.9
			Kuusi	40	2	2	0	1	8.5	5.8	134	0.5	0.1
			Hieskoivu	40	8	5	0	5	11.6	10.9	130	1.0	0.2

Kuvio	Pinta-ala, ha	Kiinteistön nimi ja tunnus, pääryhmä, kasvupaikka, maalaji, kehitysluokka, saavutettavuus ja metsikön laatu	Puustotiedot											Toimenpidesuunnitelmat kuviolla
			puulaji	ikä, v	tilavuus m³/kuvio	m³/ha	tukkia, m³/ha	kuitua, m³/ha	läpimitta, cm	pituus, m	runkoluku, kpl/ha	ppa, m²/ha	kasvu m³/ha/v	
3	7,1	Koiravuori 172-402-2-985 Metsämaa Tuore kangas, vastaava suo ja mustikkaturvekangas Keskikarkea tai karkea kangasmaa 03 - Varttunut kasvatusmetsikkö Talvi	Yhteensä	38	1017	143	28	112	17.8	16.4	811	18.0	6.9	Harvennus 2032
			Mänty	38	916	129	28	98	18.0	16.5	682	16.0	6.3	
			Kuusi	36	22	3	0	3	15.0	13.0	37	0.5	0.2	
			Hieskoivu	36	79	11	0	11	16.0	16.0	92	1.5	0.4	
		Lisätiedot Enkkoraivattu												
4	0,5	Koiravuori 172-402-2-985 Metsämaa Tuore kangas, vastaava suo ja mustikkaturvekangas Hienojakoinen kangasmaa 04 - Uudistuskypsä metsikkö Talvi	Yhteensä	71	95	182	86	93	20.9	19.6	637	18.6	4.1	Avohakkuu 2031, Kääntömätästys 2032, Kuusen istutus 2032, Taimikon varhaisperkaus 2037, Taimikonharvennus 2043
			Mänty	62	6	12	5	7	20.4	17.2	49	1.4	0.4	
			Kuusi	72	86	164	80	82	21.1	20.0	552	16.5	3.6	
			Hieskoivu	72	3	5	0	5	16.5	16.2	36	0.7	0.1	
4	2,0	Koiravuori 172-402-2-985 Metsämaa Tuore kangas, vastaava suo ja mustikkaturvekangas Keskikarkea tai karkea kangasmaa 03 - Varttunut kasvatusmetsikkö Kesä	Yhteensä	47	238	118	28	87	18.4	16.5	672	15.0	5.6	
			Mänty	50	150	74	27	45	20.0	17.0	316	9.0	3.6	
			Hieskoivu	40	61	30	1	28	16.0	16.0	235	4.0	1.3	
			Haapa	50	28	14	0	13	16.0	15.0	121	2.0	0.7	

Kuvio	Pinta-ala, ha	Kiinteistön nimi ja tunnus, pääryhmä, kasvupaikka, maalaji, kehitysluokka, saavutettavuus ja metsikön laatu	Puustotiedot											Toimenpidesuunnitelmat kuviolla
			puulaji	ikä, v	tilavuus m³/kuvio	m³/ha	tukkia, m³/ha	kuitua, m³/ha	läpimitta, cm	pituus, m	runkoluku, kpl/ha	ppa, m²/ha	kasvu m³/ha/v	
4	0,9	Koiravuori 172-402-2-985 Metsämaa Lehtomainen kangas, vastaava suo ja ruohoturvekangas Keskikarkea tai karkea kangasmaa 03 - Varttunut kasvatusmetsikkö Kesä	Yhteensä	65	247	269	192	75	26.9	22.0	521	27.0	6.6	Avohakkuu 2027, Kääntömätästys 2028, Rauduskoivun istutus 2028, Taimikon varhaisperkaus 2033, Taimikonharvennus 2039
			Kuusi	65	238	259	189	68	27.0	22.0	492	26.0	6.4	
			Rauduskoivu	60	9	10	3	7	23.0	22.0	29	1.0	0.2	
5	0,2	Koiravuori 172-402-2-985 Metsämaa Tuore kangas, vastaava suo ja mustikkaturvekangas Keskikarkea tai karkea kangasmaa 03 - Varttunut kasvatusmetsikkö Kesä	Yhteensä	49	27	132	37	92	18.8	17.2	637	16.0	6.3	
			Mänty	50	22	107	35	71	19.0	17.0	499	13.0	5.1	
			Rauduskoivu	45	5	25	2	22	18.0	18.0	138	3.0	1.2	
5	2,2	Koiravuori 172-402-2-985 Metsämaa Tuore kangas, vastaava suo ja mustikkaturvekangas Keskikarkea tai karkea kangasmaa 03 - Varttunut kasvatusmetsikkö Kesä	Yhteensä	60	628	291	184	104	23.9	22.0	665	28.0	6.0	Avohakkuu 2027, Kääntömätästys 2028, Rauduskoivun istutus 2028, Taimikon varhaisperkaus 2033, Taimikonharvennus 2039
			Kuusi	60	607	282	182	97	24.0	22.0	630	27.0	5.8	
			Rauduskoivu	58	21	10	2	7	21.0	21.0	35	1.0	0.2	
		Lisätiedot Yksittäisiä kuolleita puita, tarkkailtava kirjanpajajan varalta.												

Kuvio	Pinta-ala, ha	Kiinteistön nimi ja tunnus, pääryhmä, kasvupaikka, maalaji, kehitysluokka, saavutettavuus ja metsikön laatu	Puustotiedot										Toimenpidesuunnitelmat kuviolla	
			puulaji	ikä, v	tilavuus m ³ /kuvio	m ³ /ha	tukkia, m ³ /ha	kuitua, m ³ /ha	läpimitta, cm	pituus, m	runkoluku, kpl/ha	ppa, m ² /ha		kasvu m ³ /ha/v
5	1,1	Koiravuori 172-402-2-985 Metsämaa Tuore kangas, vastaava suo ja mustikkaturvekangas Keskikarkea tai karkea kangasmaa 03 - Varttunut kasvatusmetsikkö Kesä	Yhteensä	51	278	255	111	140	19.9	19.0	927	27.5	6.3	Harvennus 2025
			Kuusi	51	274	251	111	136	20.0	19.0	899	27.0	6.2	
			Hieskoivu	41	4	4	0	4	17.0	16.9	28	0.5	0.1	
6	0,5	Koiravuori 172-402-2-985 Metsämaa Tuore kangas, vastaava suo ja mustikkaturvekangas Keskikarkea tai karkea kangasmaa 04 - Uudistuskypsä metsikkö Kesä	Yhteensä	111	100	193	148	45	32.4	23.8	292	18.0	0.9	
			Mänty	120	88	168	142	26	35.0	25.0	166	15.0	0.3	
			Kuusi	70	5	9	4	5	22.0	20.0	32	1.0	0.2	
			Rauduskoivu	60	8	16	1	14	18.0	17.0	94	2.0	0.4	
6	0,1	Koiravuori 172-402-2-985 Metsämaa Tuore kangas, vastaava suo ja mustikkaturvekangas Keskikarkea tai karkea kangasmaa 03 - Varttunut kasvatusmetsikkö Kesä	Yhteensä	57	29	202	103	95	22.3	19.3	687	22.0	4.9	Avohakkuu 2027, Kääntömätästys 2028, Rauduskoivun istutus 2028, Taimikon varhaisperkaus 2033, Taimikonharvennus 2039
			Mänty	60	15	104	63	40	25.2	20.2	245	11.0	2.4	
			Kuusi	55	13	92	40	50	20.0	18.8	349	10.0	2.3	
			Hieskoivu	40	1	6	0	6	13.4	13.6	93	1.0	0.2	
7	4,7	Koiravuori 172-402-2-985 Metsämaa Tuore kangas, vastaava suo ja mustikkaturvekangas Keskikarkea tai karkea kangasmaa 02 - Nuori kasvatusmetsikkö Kesä	Yhteensä	35	244	51	19	22	12.2	10.6	1816	8.5	7.9	Harvennus 2032, Ennakkoraivaus 2031
			Mänty	19	68	14	0	9	8.0	7.0	981	3.5	3.8	
			Kuusi	19	63	13	0	9	9.0	8.0	655	3.0	2.7	
			Rauduskoivu	15	10	2	0	1	8.0	9.0	153	0.5	0.5	
			Mänty	110	103	22	19	3	30.0	24.7	27	1.5	0.9	

Kuvio	Pinta-ala, ha	Kiinteistön nimi ja tunnus, pääryhmä, kasvupaikka, maalaji, kehitysluokka, saavutettavuus ja metsikön laatu	Puustotiedot											Toimenpidesuunnitelmat kuviolla
			puulaji	ikä, v	tilavuus m ³ /kuvio	m ³ /ha	tukkia, m ³ /ha	kuitua, m ³ /ha	läpimitta, cm	pituus, m	runkoluku, kpl/ha	ppa, m ² /ha	kasvu m ³ /ha/v	
7	2,0	Koiravuori 172-402-2-985 Metsämaa Kuivahko kangas, vastaava suo ja puolukkaturvekangas Turvemaa 04 - Uudistuskypsä metsikkö Talvi	Yhteensä	95	385	188	119	67	25.0	21.1	418	19.0	1.8	Avohakkuu 2026, Kääntömätästys 2027, Männyn istutus 2027, Taimikon varhaisperkaus 2033
			Mänty	95	385	188	119	67	25.0	21.1	418	19.0	1.8	
8	1,4	Koiravuori 172-402-2-985 Metsämaa Tuore kangas, vastaava suo ja mustikkaturvekangas Keskikarkea tai karkea kangasmaa 02 - Nuori kasvatusmetsikkö Talvi	Yhteensä	27	141	101	7	91	14.9	13.5	987	15.0	10.1	Harvennus 2032
			Mänty	27	133	95	7	85	15.0	13.5	898	14.0	9.6	
			Kuusi	26	4	3	0	3	13.0	11.0	52	0.5	0.3	
			Rauduskoivu	27	5	3	0	3	15.0	15.0	37	0.5	0.2	
8	1,1	Koiravuori 172-402-2-985 Metsämaa Tuore kangas, vastaava suo ja mustikkaturvekangas Keskikarkea tai karkea kangasmaa 03 - Varttunut kasvatusmetsikkö Kesä	Yhteensä	35	188	167	23	141	18.8	18.6	781	19.5	6.3	Harvennus 2027
			Kuusi	40	4	3	0	3	14.0	13.0	43	0.5	0.2	
			Rauduskoivu	35	167	148	23	123	19.0	19.0	644	17.0	5.5	
			Haapa	35	17	16	0	15	18.0	17.0	94	2.0	0.6	

Kuvio	Pinta-ala, ha	Kiinteistön nimi ja tunnus, pääryhmä, kasvupaikka, maalaji, kehitysluokka, saavutettavuus ja metsikön laatu	Puustotiedot											Toimenpidesuunnitelmat kuviolla
			puulaji	ikä, v	tilavuus m³/kuvio	m³/ha	tukkia, m³/ha	kuitua, m³/ha	läpimitta, cm	pituus, m	runkoluku, kpl/ha	ppa, m²/ha	kasvu m³/ha/v	
10	2,0	Koiravuori 172-402-2-985 Metsämaa Kuivahko kangas, vastaava suo ja puolukkaturvekangas Turvemaa T2 - Taimikko yli 1,3 m Talvi	Yhteensä	11	16	8	0	1	5.0	4.0	2000	2.7	3.1	Taimikonharvennus 2023
			Mänty	11	16	8	0	1	5.0	4.0	2000	2.7	3.1	
		Lisätiedot Normaali taimikonharvennus.												
11	1,0	Koiravuori 172-402-2-985 Metsämaa Kuiva kangas, vastaava suo ja varputurvekangas Turvemaa 04 - Uudistus kypsä metsikkö Talvi	Yhteensä	110	126	132	42	88	20.0	17.0	546	16.0	0.6	
			Mänty	110	126	132	42	88	20.0	17.0	546	16.0	0.6	
11	1,1	Koiravuori 172-402-2-985 Metsämaa Lehtomainen kangas, vastaava suo ja ruohoturvekangas Keskikarkea tai karkea kangasmaa 03 - Varttunut kasvatusmetsikkö Kesä	Yhteensä	45	235	211	73	135	20.3	18.8	817	24.0	10.1	Harvennus 2025
			Mänty	46	19	17	4	13	19.3	18.1	81	2.0	0.6	
			Kuusi	46	126	113	47	64	20.0	17.0	481	14.0	6.0	
			Rauduskoivu	42	90	81	22	58	21.0	22.0	255	8.0	3.5	

Kuvio	Pinta-ala, ha	Kiinteistön nimi ja tunnus, pääryhmä, kasvupaikka, maalaji, kehitysluokka, saavutettavuus ja metsikön laatu	Puustotiedot											Toimenpidesuunnitelmat kuviolla
			puulaji	ikä, v	tilavuus m ³ /kuvio	m ³ /ha	tukkia, m ³ /ha	kuitua, m ³ /ha	läpimitta, cm	pituus, m	runkoluku, kpl/ha	ppa, m ² /ha	kasvu m ³ /ha/v	
12	0,7	Koiravuori 172-402-2-985 Metsämaa Lehtomainen kangas, vastaava suo ja ruohoturvekangas Keskikarkea tai karkea kangasmaa 03 - Varttunut kasvatusmetsikkö Kesä	Yhteensä	46	137	202	53	146	21.0	24.0	553	18.0	6.2	Avohakkuu 2025, Kääntömätästys 2026, Rauduskoivun istutus 2026, Taimikon varhaisperkaus 2031, Taimikonharvennus 2037
			Rauduskoivu	46	137	202	53	146	21.0	24.0	553	18.0	6.2	
12	2,6	Koiravuori 172-402-2-985 Metsämaa Tuore kangas, vastaava suo ja mustikkaturvekangas Keskikarkea tai karkea kangasmaa 03 - Varttunut kasvatusmetsikkö Kesä	Yhteensä	60	712	271	175	93	24.0	22.0	608	26.0	5.7	Avohakkuu 2032, Kääntömätästys 2033, Rauduskoivun istutus 2033, Taimikon varhaisperkaus 2038, Taimikonharvennus 2044
			Kuusi	60	712	271	175	93	24.0	22.0	608	26.0	5.7	
13	0,7	Koiravuori 172-402-2-985 Metsämaa Lehtomainen kangas, vastaava suo ja ruohoturvekangas Keskikarkea tai karkea kangasmaa 03 - Varttunut kasvatusmetsikkö Kesä	Yhteensä	42	112	169	49	116	18.5	16.6	870	21.0	10.4	Harvennus 2027
			Mänty	50	23	35	11	23	20.0	18.0	146	4.0	2.0	
			Kuusi	40	78	118	36	78	18.0	16.0	641	15.0	7.5	
			Rauduskoivu	40	11	17	2	15	19.0	18.7	83	2.0	0.9	

Kuvio	Pinta-ala, ha	Kiinteistön nimi ja tunnus, pääryhmä, kasvupaikka, maalaji, kehitysluokka, saavutettavuus ja metsikön laatu	Puustotiedot											Toimenpidesuunnitelmat kuviolla
			puulaji	ikä, v	tilavuus m³/kuvio	m³/ha	tukkia, m³/ha	kuitua, m³/ha	läpimitta, cm	pituus, m	runkoluku, kpl/ha	ppa, m²/ha	kasvu m³/ha/v	
13	1,4	Koiravuori 172-402-2-985 Metsämaa Tuore kangas, vastaava suo ja mustikkaturvekangas Hienojakoinen kangasmaa 03 - Varttunut kasvatusmetsikkö Talvi	Yhteensä	41	271	195	58	133	19.5	18.6	817	22.0	5.1	Harvennus 2025
			Mänty	41	11	8	1	7	17.0	16.0	55	1.0	0.3	
			Kuusi	41	157	113	48	63	20.0	18.0	448	13.0	3.0	
			Hieskoivu	41	103	74	9	64	19.0	20.0	314	8.0	1.8	
14	2,7	Koiravuori 172-402-2-985 Metsämaa Tuore kangas, vastaava suo ja mustikkaturvekangas Keskikarkea tai karkea kangasmaa T2 - Taimikko yli 1,3 m Kesä Ei määritelty	Yhteensä	11	12	5	0	0	4.0	3.0	2000	1.7	5.3	Taimikonharvennus 2023
			Mänty	11	12	5	0	0	4.0	3.0	2000	1.7	5.3	
Lisätiedot Normaali taimikonharvennus.														
14	0,9	Koiravuori 172-402-2-985 Metsämaa Tuore kangas, vastaava suo ja mustikkaturvekangas Hienojakoinen kangasmaa 03 - Varttunut kasvatusmetsikkö Talvi	Yhteensä	40	102	111	9	99	16.1	14.6	905	16.0	6.1	Harvennus 2032
			Mänty	40	13	14	2	11	17.0	14.0	106	2.0	0.8	
			Kuusi	40	25	28	5	22	16.0	14.0	235	4.0	1.9	
			Hieskoivu	40	64	70	2	65	16.0	15.0	564	10.0	3.4	

Kuvio	Pinta-ala, ha	Kiinteistön nimi ja tunnus, pääryhmä, kasvupaikka, maalaji, kehitysluokka, saavutettavuus ja metsikön laatu	Puustotiedot											Toimenpidesuunnitelmat kuviolla
			puulaji	ikä, v	tilavuus m³/kuvio	m³/ha	tukkia, m³/ha	kuitua, m³/ha	läpimitta, cm	pituus, m	runkoluku, kpl/ha	ppa, m²/ha	kasvu m³/ha/v	
15	1,0	Koiravuori 172-402-2-985 Metsämaa Tuore kangas, vastaava suo ja mustikkaturvekangas Turvema T2 - Taimikko yli 1,3 m Talvi	Yhteensä	12	4	4	0	0	3.9	3.3	1800	1.4	1.8	Taimikonharvennus 2023
			Mänty	9	0	0	0	0	3.0	2.0	400	0.2	0.2	
			Kuusi	12	3	3	0	0	4.0	3.5	1400	1.2	1.6	
		Lisätiedot Vaikeahko taimikonharvennus.												
15	0,4	Koiravuori 172-402-2-985 Metsämaa Tuore kangas, vastaava suo ja mustikkaturvekangas Keskikarkea tai karkea kangasmaa T2 - Taimikko yli 1,3 m Talvi	Yhteensä	14	3	9	0	2	5.4	4.5	1800	2.8	4.0	Taimikonharvennus 2023
			Kuusi	14	3	9	0	2	5.4	4.5	1800	2.8	4.0	
		Lisätiedot Normaali taimikonharvennus.												
16	1,4	Koiravuori 172-402-2-985 Metsämaa Tuore kangas, vastaava suo ja mustikkaturvekangas Keskikarkea tai karkea kangasmaa O3 - Varttunut kasvatusmetsikkö Talvi	Yhteensä	33	282	197	24	168	16.8	15.6	1329	25.7	9.1	Harvennus 2022
			Mänty	32	203	142	15	123	16.6	15.5	971	18.5	6.4	
			Kuusi	41	32	23	7	15	18.3	14.9	142	3.1	1.2	
			Rauduskoivu	32	46	32	2	29	16.5	16.7	216	4.1	1.5	

Kuvio	Pinta-ala, ha	Kiinteistön nimi ja tunnus, pääryhmä, kasvupaikka, maalaji, kehitysluokka, saavutettavuus ja metsikön laatu	Puustotiedot										Toimenpidesuunnitelmat kuviolla	
			puulaji	ikä, v	tilavuus m ³ /kuvio	m ³ /ha	tukkia, m ³ /ha	kuitua, m ³ /ha	läpimitta, cm	pituus, m	runkoluku, kpl/ha	ppa, m ² /ha		kasvu m ³ /ha/v
16	2,5	Koiravuori 172-402-2-985 Metsämaa Kuiva kangas, vastaava suo ja varputurvekangas Turvemaa 03 - Varttunut kasvatusmetsikkö Talvi	Yhteensä	89	330	132	34	95	18.9	17.0	619	16.0	0.6	
			Mänty	90	311	124	34	88	19.0	17.0	571	15.0	0.6	
			Hieskoivu	70	19	8	0	7	18.0	17.0	48	1.0	0.0	
17	1,3	Koiravuori 172-402-2-985 Metsämaa Lehtomainen kangas, vastaava suo ja ruohoturvekangas Keskikarkea tai karkea kangasmaa 04 - Uudistuskypsä metsikkö Kesä	Yhteensä	107	248	189	130	58	38.1	24.6	239	18.0	0.6	
			Mänty	120	188	143	110	32	43.0	26.0	90	13.0	0.3	
			Rauduskoivu	80	52	40	20	20	28.0	23.0	77	4.0	0.1	
			Harmaaleppä	40	8	6	0	6	15.0	13.0	72	1.0	0.2	
17	0,4	Koiravuori 172-402-2-985 Metsämaa Tuore kangas, vastaava suo ja mustikkaturvekangas Keskikarkea tai karkea kangasmaa 02 - Nuori kasvatusmetsikkö Kesä	Yhteensä	28	65	170	14	150	14.9	12.9	1667	26.0	13.6	Ensiharvennus 2025
			Mänty	28	58	152	12	134	15.0	13.0	1440	23.0	12.1	
			Kuusi	28	7	18	1	16	14.4	12.0	227	3.0	1.5	
18	1,8	Koiravuori 172-402-2-985 Metsämaa Tuore kangas, vastaava suo ja mustikkaturvekangas Hienojakoinen kangasmaa 04 - Uudistuskypsä metsikkö Kesä	Yhteensä	107	400	225	156	67	32.3	24.0	299	21.0	0.6	
			Mänty	120	278	157	134	22	36.0	25.0	138	14.0	0.3	
			Hieskoivu	80	121	68	22	45	25.0	22.0	161	7.0	0.3	

Kuvio	Pinta-ala, ha	Kiinteistön nimi ja tunnus, pääryhmä, kasvupaikka, maalaji, kehitysluokka, saavutettavuus ja metsikön laatu	Puustotiedot											Toimenpidesuunnitelmat kuviolla
			puulaji	ikä, v	tilavuus m ³ /kuvio	tukkia, m ³ /ha	kuitua, m ³ /ha	läpimitta, cm	pituus, m	runkoluku, kpl/ha	ppa, m ² /ha	kasvu m ³ /ha/v		
18	0,2	Koiravuori 172-402-2-985 Metsämaa Tuore kangas, vastaava suo ja mustikkaturvekangas Hienojakoinen kangasmaa 03 - Varttunut kasvatusmetsikkö Talvi	Yhteensä	59	45	235	99	131	19.4	16.9	1154	28.9	8.4	
			Kuusi	61	42	215	99	112	19.9	17.1	975	26.1	7.8	
			Hieskoivu	41	2	10	0	10	15.4	15.7	80	1.4	0.2	
			Haapa	41	2	10	0	9	14.6	14.6	99	1.4	0.4	
		Lisätiedot Tämän voisi jättää säästökuvioksi.												
19	3,1	Koiravuori 172-402-2-985 Metsämaa Tuore kangas, vastaava suo ja mustikkaturvekangas Keskikarkea tai karkea kangasmaa T2 - Taimikko yli 1,3 m Talvi	Yhteensä	15	50	16	0	0	6.1	5.0	1787	5.1	4.8	Taimikonharvennus 2023
			Kuusi	15	50	16	0	0	6.1	5.0	1787	5.1	4.8	
		Lisätiedot Normaali taimikonharvennus.												
19	1,9	Koiravuori 172-402-2-985 Metsämaa Lehtomainen kangas, vastaava suo ja ruohoturvekangas Multamaa 04 - Uudistuskypsä metsikkö Kesä	Yhteensä	109	520	271	183	87	33.9	24.6	318	25.0	1.2	
			Mänty	130	323	168	129	39	36.0	25.0	148	15.0	0.4	
			Kuusi	70	38	20	10	10	22.0	20.5	62	2.0	0.6	
			Rauduskoivu	80	160	84	45	38	33.0	25.0	108	8.0	0.2	

Kuvio	Pinta-ala, ha	Kiinteistön nimi ja tunnus, pääryhmä, kasvupaikka, maalaji, kehitysluokka, saavutettavuus ja metsikön laatu	Puustotiedot											Toimenpide-suunnitelmat kuviolla
			puulaji	ikä, v	tilavuus m ³ /kuvio	m ³ /ha	tukkia, m ³ /ha	kuitua, m ³ /ha	läpimitta, cm	pituus, m	runkoluku, kpl/ha	ppa, m ² /ha	kasvu m ³ /ha/v	
20	0,6	Koiravuori 172-402-2-985 Metsämaa Lehtomainen kangas, vastaava suo ja ruohoturvekangas Keskikarkea tai karkea kangasmaa 03 - Varttunut kasvatusmetsikkö Kesä	Yhteensä	65	178	306	222	81	27.0	23.0	551	29.0	7.1	Avohakkuu 2027, Kääntömätästys 2028, Rauduskoivun istutus 2028, Taimikon varhaisperkaus 2033, Taimikonharvennus 2039
			Kuusi	65	172	296	218	75	27.0	23.0	528	28.0	6.9	
			Rauduskoivu	60	6	10	4	6	26.0	23.0	23	1.0	0.2	
20	0,8	Koiravuori 172-402-2-985 Metsämaa Tuore kangas, vastaava suo ja mustikkaturvekangas Keskikarkea tai karkea kangasmaa 02 - Nuori kasvatusmetsikkö Kesä	Yhteensä	23	93	115	4	104	13.5	11.3	1679	20.0	13.2	Ensiharvennus 2025
			Mänty	23	71	88	3	80	14.0	11.5	1120	15.0	9.6	
			Kuusi	23	22	27	1	24	12.0	10.5	559	5.0	3.6	
21	0,2	Koiravuori 172-402-2-985 Metsämaa Tuore kangas, vastaava suo ja mustikkaturvekangas Keskikarkea tai karkea kangasmaa 03 - Varttunut kasvatusmetsikkö Kesä	Yhteensä	61	44	189	96	91	21.0	19.5	612	20.0	4.7	Avohakkuu 2032, Kääntömätästys 2033, Kuusen istutus 2033, Taimikon varhaisperkaus 2038, Taimikonharvennus 2044
			Kuusi	61	44	189	96	91	21.0	19.5	612	20.0	4.7	

Kuvio	Pinta-ala, ha	Kiinteistön nimi ja tunnus, pääryhmä, kasvupaikka, maalaji, kehitysluokka, saavutettavuus ja metsikön laatu	Puustotiedot											Toimenpidesuunnitelmat kuviolla
			puulaji	ikä, v	tilavuus m ³ /kuvio	m ³ /ha	tukkia, m ³ /ha	kuitua, m ³ /ha	läpimitta, cm	pituus, m	runkoluku, kpl/ha	ppa, m ² /ha	kasvu m ³ /ha/v	
21	0,8	Koiravuori 172-402-2-985 Metsämaa Tuore kangas, vastaava suo ja mustikkaturvekangas Keskikarkea tai karkea kangasmaa 03 - Varttunut kasvatusmetsikkö Kesä	Yhteensä	50	160	206	98	105	21.0	19.5	683	22.0	5.6	Avohakkuu 2032, Kääntömätästys 2033, Kuusen istutus 2033, Taimikon varhaisperkaus 2038, Taimikonharvennus 2044
			Mänty	50	7	9	3	5	22.0	19.2	32	1.0	0.3	
			Kuusi	50	146	188	93	93	21.0	19.5	612	20.0	5.0	
			Rauduskoivu	50	7	9	1	7	20.0	19.7	39	1.0	0.3	
22	0,1	Koiravuori 172-402-2-985 Metsämaa Tuore kangas, vastaava suo ja mustikkaturvekangas Keskikarkea tai karkea kangasmaa 03 - Varttunut kasvatusmetsikkö Kesä	Yhteensä	31	24	168	28	136	18.0	15.0	963	23.0	8.1	Harvennus 2025
			Mänty	31	24	168	28	136	18.0	15.0	963	23.0	8.1	
22	1,6	Koiravuori 172-402-2-985 Metsämaa Tuore kangas, vastaava suo ja mustikkaturvekangas Keskikarkea tai karkea kangasmaa 02 - Nuori kasvatusmetsikkö Talvi	Yhteensä	29	228	143	9	127	13.9	12.3	1782	23.0	15.0	Ensiharvennus 2024
			Mänty	27	40	25	1	23	13.0	12.0	376	4.0	2.8	
			Kuusi	30	166	104	9	90	14.0	12.0	1262	17.0	11.1	
			Rauduskoivu	30	7	4	0	4	15.0	18.0	37	0.5	0.3	
			Haapa	30	17	10	0	10	15.0	15.0	107	1.5	0.8	
		Lisätiedot Ennakkoraivattu.												

Kuvio	Pinta-ala, ha	Kiinteistön nimi ja tunnus, pääryhmä, kasvupaikka, maalaji, kehitysluokka, saavutettavuus ja metsikön laatu	Puustotiedot										Toimenpide-suunnitelmat kuviolla	
			puulaji	ikä, v	tilavuus m ³ /kuvio	m ³ /ha	tukkia, m ³ /ha	kuitua, m ³ /ha	läpimitta, cm	pituus, m	runkoluku, kpl/ha	ppa, m ² /ha		kasvu m ³ /ha/v
23	2,7	Koiravuori 172-402-2-985 Metsämaa Tuore kangas, vastaava suo ja mustikkaturvekangas Keskikarkea tai karkea kangasmaa 03 - Varttunut kasvatusmetsikkö Kesä	Yhteensä	34	502	186	32	149	18.7	19.5	983	20.5	6.9	Harvennus 2027
			Kuusi	2	2	1	0	0	6.0	5.0	200	0.3	0.2	
			Mänty	32	4	1	0	1	13.5	13.0	19	0.2	0.1	
			Kuusi	35	20	8	1	6	18.0	16.0	48	1.0	0.4	
			Rauduskoivu	35	476	176	31	142	19.0	20.0	716	19.0	6.2	
23	0,3	Koiravuori 172-402-2-985 Metsämaa Tuore kangas, vastaava suo ja mustikkaturvekangas Keskikarkea tai karkea kangasmaa T2 - Taimikko yli 1,3 m Talvi	Yhteensä	15	4	14	0	0	6.2	5.1	1489	4.5	4.3	Taimikonharvennus 2023
			Kuusi	15	4	14	0	0	6.2	5.1	1489	4.5	4.3	
Lisätiedot Normaali taimikonharvennus.														
24	1,7	Koiravuori 172-402-2-985 Metsämaa Tuore kangas, vastaava suo ja mustikkaturvekangas Keskikarkea tai karkea kangasmaa 03 - Varttunut kasvatusmetsikkö Kesä	Yhteensä	31	447	264	35	222	17.0	15.0	1673	35.6	10.4	Harvennus 2025
			Mänty	31	434	256	35	215	17.0	15.0	1610	34.6	10.2	
			Hieskoivu	28	13	7	0	7	16.0	16.0	63	1.0	0.2	

Kuvio	Pinta-ala, ha	Kiinteistön nimi ja tunnus, pääryhmä, kasvupaikka, maalaji, kehitysluokka, saavutettavuus ja metsikön laatu	Puustotiedot											Toimenpidesuunnitelmat kuviolla
			puulaji	ikä, v	tilavuus m ³ /kuvio	m ³ /ha	tukkia, m ³ /ha	kuitua, m ³ /ha	läpimitta, cm	pituus, m	runkoluku, kpl/ha	ppa, m ² /ha	kasvu m ³ /ha/v	
24	3,8	Koiravuori 172-402-2-985 Metsämaa Tuore kangas, vastaava suo ja mustikkaturvekangas Keskikarkea tai karkea kangasmaa 03 - Varttunut kasvatusmetsikkö Talvi	Yhteensä	35	871	227	35	186	16.3	14.5	1695	32.0	12.0	Harvennus 2024
			Mänty	35	29	8	1	6	19.0	16.0	42	1.0	0.4	
			Kuusi	35	670	175	31	138	16.0	14.0	1350	25.0	9.9	
			Hieskoivu	35	172	45	2	41	17.0	16.2	303	6.0	1.7	
		Lisätiedot Ennakkoraivattu.												
25	1,1	Koiravuori 172-402-2-985 Metsämaa Tuore kangas, vastaava suo ja mustikkaturvekangas Keskikarkea tai karkea kangasmaa 02 - Nuori kasvatusmetsikkö Kesä	Yhteensä	30	146	137	6	123	13.2	12.7	1808	21.0	12.3	Ensiharvennus 2024
			Mänty	30	7	7	0	6	15.0	13.0	72	1.0	0.7	
			Kuusi	30	118	111	5	99	13.0	12.5	1494	17.0	10.2	
			Rauduskoivu	30	21	20	0	19	14.0	14.0	242	3.0	1.4	
		Lisätiedot Kuivana kesänä harvennus, latujen vuoksi ei onnistu talvella.												
25	0,4	Koiravuori 172-402-2-985 Metsämaa Tuore kangas, vastaava suo ja mustikkaturvekangas Hienojakoinen kangasmaa 02 - Nuori kasvatusmetsikkö Kesä	Yhteensä	31	61	161	12	141	14.3	13.1	1722	24.0	11.4	Ensiharvennus 2025
			Mänty	31	8	21	2	18	16.0	14.0	179	3.0	1.9	
			Kuusi	31	53	140	10	123	14.0	13.0	1543	21.0	9.5	

Kuvio	Pinta-ala, ha	Kiinteistön nimi ja tunnus, pääryhmä, kasvupaikka, maalaji, kehitysluokka, saavutettavuus ja metsikön laatu	Puustotiedot											Toimenpidesuunnitelmat kuviolla
			puulaji	ikä, v	tilavuus m³/kuvio	m³/ha	tukkia, m³/ha	kuitua, m³/ha	läpimitta, cm	pituus, m	runkoluku, kpl/ha	ppa, m²/ha	kasvu m³/ha/v	
26	1,1	Koiravuori 172-402-2-985 Metsämaa Kuivahko kangas, vastaava suo ja puolukkaturvekangas Keskikarkea tai karkea kangasmaa 04 - Uudistuskypsä metsikkö Kesä	Yhteensä	126	259	232	166	64	27.2	25.3	400	20.0	0.5	
			Mänty	130	240	214	163	50	28.0	26.0	325	18.0	0.5	
			Hieskoivu	90	19	17	2	15	20.0	19.0	75	2.0	0.0	
27	1,0	Koiravuori 172-402-2-985 Metsämaa Kuivahko kangas, vastaava suo ja puolukkaturvekangas Turvemaa 04 - Uudistuskypsä metsikkö Talvi	Yhteensä	125	258	268	190	76	30.9	23.6	395	25.0	0.3	
			Mänty	130	231	240	181	58	32.0	24.0	306	22.0	0.3	
			Kuusi	90	9	10	4	5	22.0	20.0	32	1.0	0.0	
			Hieskoivu	90	18	19	5	14	23.0	21.0	57	2.0	0.0	
27	1,7	Koiravuori 172-402-2-985 Metsämaa Lehtomainen kangas, vastaava suo ja ruohoturvekangas Hienojakoinen kangasmaa 04 - Uudistuskypsä metsikkö Talvi	Yhteensä	62	375	215	63	149	24.3	21.0	541	23.0	4.8	
			Mänty	100	18	11	8	3	29.0	23.2	19	1.0	0.1	
			Hieskoivu	60	326	187	54	131	24.0	21.0	473	20.0	4.2	
			Haapa	60	30	17	2	16	25.0	20.0	49	2.0	0.5	

Kuvio	Pinta-ala, ha	Kiinteistön nimi ja tunnus, pääryhmä, kasvupaikka, maalaji, kehitysluokka, saavutettavuus ja metsikön laatu	Puustotiedot											Toimenpidesuunnitelmat kuviolla
			puulaji	ikä, v	tilavuus m ³ /kuvio	m ³ /ha	tukkia, m ³ /ha	kuitua, m ³ /ha	läpimitta, cm	pituus, m	runkoluku, kpl/ha	ppa, m ² /ha	kasvu m ³ /ha/v	
28	1,5	Koiravuori 172-402-2-985 Metsämaa Kuiva kangas, vastaava suo ja varputurvekangas Turvemaa 03 - Varttunut kasvatusmetsikkö Talvi	Yhteensä	81	199	134	30	101	18.0	16.0	722	17.0	1.6	Avohakkuu 2032, Kääntömätästys 2033, Männyn kylvä 2033, Taimikonharvennus 2040
			Mänty	81	199	134	30	101	18.0	16.0	722	17.0	1.6	
Lisätiedot Ojat perattu viereisten uudistamisten yhteydessä, vesitalous kunnossa.														
28	3,2	Koiravuori 172-402-2-985 Metsämaa Tuore kangas, vastaava suo ja mustikkaturvekangas Hienojakoinen kangasmaa 04 - Uudistuskypsä metsikkö Kesä	Yhteensä	93	874	270	132	136	29.7	22.9	460	27.0	0.7	
			Mänty	100	317	98	82	15	32.0	24.0	130	9.0	0.3	
			Hieskoivu	90	406	126	41	83	26.0	22.0	272	13.0	0.3	
			Haapa	90	151	47	8	38	35.0	23.0	58	5.0	0.1	
29	0,9	Koiravuori 172-402-2-985 Metsämaa Tuore kangas, vastaava suo ja mustikkaturvekangas Keskikarkea tai karkea kangasmaa 04 - Uudistuskypsä metsikkö Kesä	Yhteensä	108	217	246	182	62	28.4	23.9	406	22.5	0.5	
			Mänty	110	194	220	175	43	29.0	24.0	338	20.0	0.5	
			Hieskoivu	90	19	22	7	15	25.0	24.1	49	2.0	0.0	
			Haapa	90	4	4	0	4	18.8	19.3	19	0.5	0.0	

Kuvio	Pinta-ala, ha	Kiinteistön nimi ja tunnus, pääryhmä, kasvupaikka, maalaji, kehitysluokka, saavutettavuus ja metsikön laatu	Puustotiedot											Toimenpidesuunnitelmat kuviolla
			puulaji	ikä, v	tilavuus m³/kuvio	m³/ha	tukkia, m³/ha	kuitua, m³/ha	läpimitta, cm	pituus, m	runkoluku, kpl/ha	ppa, m²/ha	kasvu m³/ha/v	
29	2,6	Koiravuori 172-402-2-985 Metsämaa Kuivahko kangas, vastaava suo ja puolukkaturvekangas Turvemaa Y1 - Ylispuustoinen taimikko Talvi	Yhteensä	49	117	45	20	14	13.7	11.1	1837	7.0	4.5	Taimikonharvennus 2024
			Mänty	16	43	17	0	8	8.0	6.5	1200	4.3	3.2	
			Kuusi	16	2	1	0	0	5.0	4.0	200	0.2	0.1	
			Hieskoivu	16	4	2	0	0	5.0	6.0	400	0.5	0.2	
			Mänty	131	68	26	20	6	29.0	23.0	37	2.0	1.0	
		Lisätiedot Helppo kevyt taimikonharvennus. Helpompi poistaa allejääviä tässä vaiheessa.												
30	0,5	Koiravuori 172-402-2-985 Metsämaa Kuivahko kangas, vastaava suo ja puolukkaturvekangas Keskikarkea tai karkea kangasmaa T2 - Taimikko yli 1,3 m Kesä	Yhteensä	9	2	5	0	0	4.0	3.5	1800	1.6	4.4	Ensiharvennus 2042
			Mänty	9	2	5	0	0	4.0	3.5	1800	1.6	4.4	
31	2,6	Koiravuori 172-402-2-985 Metsämaa Tuore kangas, vastaava suo ja mustikkaturvekangas Keskikarkea tai karkea kangasmaa 03 - Varttunut kasvatusmetsikkö Talvi	Yhteensä	55	643	249	137	109	22.0	20.0	717	26.0	5.9	Harvennus 2024
			Kuusi	55	643	249	137	109	22.0	20.0	717	26.0	5.9	

Kuvio	Pinta-ala, ha	Kiinteistön nimi ja tunnus, pääryhmä, kasvupaikka, maalaji, kehitysluokka, saavutettavuus ja metsikön laatu	Puustotiedot											Toimenpidesuunnitelmat kuviolla
			puulaji	ikä, v	tilavuus m³/kuvio	m³/ha	tukkia, m³/ha	kuitua, m³/ha	läpimitta, cm	pituus, m	runkoluku, kpl/ha	ppa, m²/ha	kasvu m³/ha/v	
31	4,0	Koiravuori 172-402-2-985 Metsämaa Kuivahko kangas, vastaava suo ja puolukkaturvekangas Keskikarkea tai karkea kangasmaa 03 - Varttunut kasvatusmetsikkö Kesä	Yhteensä	43	474	120	14	102	16.0	14.4	980	17.0	7.0	Harvennus 2032
			Mänty	45	251	63	9	52	16.0	14.0	510	9.0	4.3	
			Kuusi	44	76	19	3	15	16.0	13.0	179	3.0	1.1	
			Rauduskoivu	39	148	37	2	35	16.0	16.0	291	5.0	1.6	
32	0,8	Koiravuori 172-402-2-985 Metsämaa Lehtomainen kangas, vastaava suo ja ruohoturvekangas Hienojakoinen kangasmaa T1 - Taimikko alle 1,3 m Talvi	Yhteensä	4	0	0	0	0.0	1.0	1800	0.0	0.0	Taimikon varhaisperkaus 2024	
			Kuusi	4	0	0	0	0	0.0	1.0	1800	0.0		0.0
Lisätiedot Normaali varhaisperkaus.														
32	1,8	Koiravuori 172-402-2-985 Metsämaa Kuivahko kangas, vastaava suo ja puolukkaturvekangas Keskikarkea tai karkea kangasmaa T2 - Taimikko yli 1,3 m Kesä	Yhteensä	13	33	19	0	8	7.9	5.7	1600	5.5	6.0	Ensiharvennus 2037
			Mänty	13	25	14	0	5	8.0	5.0	1200	4.3	4.7	
			Rauduskoivu	13	8	5	0	3	7.5	8.0	400	1.2	1.3	

Kuvio	Pinta-ala, ha	Kiinteistön nimi ja tunnus, pääryhmä, kasvupaikka, maalaji, kehitysluokka, saavutettavuus ja metsikön laatu	Puustotiedot											Toimenpide-suunnitelmat kuviolla
			puulaji	ikä, v	tilavuus m ³ /kuvio	m ³ /ha	tukkia, m ³ /ha	kuitua, m ³ /ha	läpimitta, cm	pituus, m	runkoluku, kpl/ha	ppa, m ² /ha	kasvu m ³ /ha/v	
33	2,6	Koiravuori 172-402-2-985 Metsämaa Kuivahko kangas, vastaava suo ja puolukkaturvekangas Turvemaa T1 - Taimikko alle 1,3 m Talvi	Yhteensä	3	0	0	0	0	0.0	0.3	2000	0.0	0.0	Taimikon varhaisperkaus 2024
			Mänty	3	0	0	0	0	0.0	0.3	2000	0.0	0.0	
Lisätiedot Mänty kylvetty. Vesakko sen verran korkea, että syytä perata ajoissa. Normaali varhaisperkaus.														
34	5,2	Koiravuori 172-402-2-985 Metsämaa Kuiva kangas, vastaava suo ja varputurvekangas Turvemaa T1 - Taimikko alle 1,3 m Talvi	Yhteensä	3	0	0	0	0	0.0	0.4	1800	0.0	0.0	Taimikon varhaisperkaus 2024
			Mänty	3	0	0	0	0	0.0	0.4	1800	0.0	0.0	
Lisätiedot Kylvetty männylle. Helppo varhaisperkaus. Männyt pieniä, mutta vesakko venynyt pituutta.														
35	1,4	Koiravuori 172-402-2-985 Metsämaa Tuore kangas, vastaava suo ja mustikkaturvekangas Turvemaa O2 - Nuori kasvatusmetsikkö Talvi	Yhteensä	27	86	63	6	40	10.3	11.6	2585	11.4	8.3	Ensiharvennus 2027
			Kuusi	15	1	1	0	0	4.0	3.0	500	0.4	0.2	
			Rauduskoivu	20	72	52	0	37	9.0	11.0	2062	10.0	7.6	
			Mänty	100	13	10	6	4	26.0	21.0	23	1.0	0.5	

Kuvio	Pinta-ala, ha	Kiinteistön nimi ja tunnus, pääryhmä, kasvupaikka, maalaji, kehitysluokka, saavutettavuus ja metsikön laatu	Puustotiedot											Toimenpide-suunnitelmat kuviolla
			puulaji	ikä, v	tilavuus m ³ /kuvio	m ³ /ha	tukkia, m ³ /ha	kuitua, m ³ /ha	läpimitta, cm	pituus, m	runkoluku, kpl/ha	ppa, m ² /ha	kasvu m ³ /ha/v	
36	2,1	Koiravuori 172-402-2-985 Metsämaa Tuore kangas, vastaava suo ja mustikkaturvekangas Keskikarkea tai karkea kangasmaa 02 - Nuori kasvatusmetsikkö Kesä	Yhteensä	21	169	79	1	67	11.5	9.9	1888	15.0	12.7	Ensiharvennus 2027, Ennakkoraivaus 2026
			Mänty	21	103	48	0	43	12.0	10.0	978	9.0	7.7	
			Kuusi	21	57	27	1	21	11.0	10.0	680	5.0	4.3	
			Rauduskoivu	21	10	4	0	3	9.0	9.0	230	1.0	0.7	
37	1,1	Koiravuori 172-402-2-985 Metsämaa Tuore kangas, vastaava suo ja mustikkaturvekangas Keskikarkea tai karkea kangasmaa T2 - Taimikko yli 1,3 m Kesä	Yhteensä	14	19	17	0	8	7.6	6.2	1600	4.8	6.0	Ensiharvennus 2038, Ennakkoraivaus 2037
			Mänty	14	11	10	0	5	8.0	6.0	800	2.8	3.5	
			Kuusi	14	4	4	0	1	7.0	6.0	400	1.0	1.2	
			Rauduskoivu	14	4	4	0	2	7.0	7.0	400	1.0	1.3	
38	1,1	Koiravuori 172-402-2-985 Metsämaa Kuivahko kangas, vastaava suo ja puolukaturvekangas Keskikarkea tai karkea kangasmaa 03 - Varttunut kasvatusmetsikkö Kesä	Yhteensä	31	117	111	10	98	16.0	13.6	931	16.5	7.6	Harvennus 2032
			Mänty	31	90	85	9	73	16.0	13.0	724	13.0	6.4	
			Rauduskoivu	31	27	26	1	24	16.0	16.0	207	3.5	1.2	

Kuvio	Pinta-ala, ha	Kiinteistön nimi ja tunnus, pääryhmä, kasvupaikka, maalaji, kehitysluokka, saavutettavuus ja metsikön laatu	Puustotiedot											Toimenpidesuunnitelmat kuviolla
			puulaji	ikä, v	tilavuus m³/kuvio	m³/ha	tukkia, m³/ha	kuitua, m³/ha	läpimitta, cm	pituus, m	runkoluku, kpl/ha	ppa, m²/ha	kasvu m³/ha/v	
39	2,3	Koiravuori 172-402-2-985 Metsämaa Kuivahko kangas, vastaava suo ja puolukkaturvekangas Turvemaa T1 - Taimikko alle 1,3 m Talvi	Yhteensä	3	0	0	0	0	0.0	0.3	2000	0.0	0.0	Taimikon varhaisperkaus 2024
			Mänty	3	0	0	0	0	0.0	0.3	2000	0.0	0.0	
Lisätiedot Mänty kylvetty. Normaali varhaisperkaus.														
40	1,1	Koiravuori 172-402-2-985 Metsämaa Tuore kangas, vastaava suo ja mustikkaturvekangas Keskikarkea tai karkea kangasmaa 03 - Varttunut kasvatusmetsikkö Kesä	Yhteensä	40	145	136	27	106	17.7	16.6	783	17.0	7.4	Harvennus 2032
			Mänty	40	97	91	20	70	18.0	17.0	477	11.0	4.7	
			Kuusi	40	31	29	6	22	17.0	15.0	206	4.0	1.8	
			Rauduskoivu	40	17	16	1	14	17.5	17.3	100	2.0	0.9	
41	0,3	Koiravuori 172-402-2-985 Metsämaa Kuiva kangas, vastaava suo ja varputurvekangas Turvemaa 02 - Nuori kasvatusmetsikkö Talvi	Yhteensä	45	15	58	4	51	14.0	11.0	761	10.0	1.6	
			Mänty	45	15	58	4	51	14.0	11.0	761	10.0	1.6	
42	0,8	Koiravuori 172-402-2-985 Metsämaa Tuore kangas, vastaava suo ja mustikkaturvekangas Keskikarkea tai karkea kangasmaa 03 - Varttunut kasvatusmetsikkö Kesä	Yhteensä	40	154	188	55	129	20.0	17.0	790	23.0	7.5	Harvennus 2025, Ennakkoraivaus 2023
			Mänty	40	141	172	53	116	20.0	17.0	708	21.0	6.8	
			Kuusi	40	7	8	2	6	19.0	17.0	43	1.0	0.4	
			Hieskoivu	40	7	8	1	7	20.0	18.0	39	1.0	0.3	

Kuvio	Pinta-ala, ha	Kiinteistön nimi ja tunnus, pääryhmä, kasvupaikka, maalaji, kehitysluokka, saavutettavuus ja metsikön laatu	Puustotiedot											Toimenpidesuunnitelmat kuviolla
			puulaji	ikä, v	tilavuus m ³ /kuvio	m ³ /ha	tukkia, m ³ /ha	kuitua, m ³ /ha	läpimitta, cm	pituus, m	runkoluku, kpl/ha	ppa, m ² /ha	kasvu m ³ /ha/v	
43	0,4	Koiravuori 172-402-2-985 Metsämaa Tuore kangas, vastaava suo ja mustikkaturvekangas Keskikarkea tai karkea kangasmaa T2 - Taimikko yli 1,3 m Kesä Ei määritelty	Yhteensä	10	2	5	0	0	4.0	3.5	1900	1.7	5.0	Taimikonharvennus 2026
			Mänty	10	2	4	0	0	4.0	3.5	1700	1.5	4.6	
			Kuusi	10	0	1	0	0	4.0	3.5	200	0.2	0.4	
		Lisätiedot Helppo taimikonharvennus.												
44	3,3	Koiravuori 172-402-2-985 Metsämaa Tuore kangas, vastaava suo ja mustikkaturvekangas Hienojakoinen kangasmaa O2 - Nuori kasvatusmetsikkö Talvi	Yhteensä	22	274	83	1	72	11.6	9.8	1949	16.0	12.7	Ensiharvennus 2027, Ennakkoraivaus 2025
			Mänty	22	245	74	1	66	12.0	10.0	1489	14.0	11.3	
			Kuusi	20	14	4	0	3	9.0	8.0	230	1.0	0.8	
			Hieskoivu	20	15	4	0	3	9.0	9.0	230	1.0	0.6	
45	1,2	Koiravuori 172-402-2-985 Metsämaa Kuivahko kangas, vastaava suo ja puolukkaturvekangas Keskikarkea tai karkea kangasmaa O3 - Varttunut kasvatusmetsikkö Kesä	Yhteensä	40	150	126	22	100	17.0	14.9	827	17.0	7.7	Harvennus 2032
			Mänty	40	143	119	21	95	17.0	15.0	772	16.0	7.3	
			Kuusi	40	8	7	1	6	17.0	14.0	55	1.0	0.4	

Kuvio	Pinta-ala, ha	Kiinteistön nimi ja tunnus, pääryhmä, kasvupaikka, maalaji, kehitysluokka, saavutettavuus ja metsikön laatu	Puustotiedot											Toimenpidesuunnitelmat kuviolla
			puulaji	ikä, v	tilavuus m ³ /kuvio	m ³ /ha	tukkia, m ³ /ha	kuitua, m ³ /ha	läpimitta, cm	pituus, m	runkoluku, kpl/ha	ppa, m ² /ha	kasvu m ³ /ha/v	
46	3,1	Koiravuori 172-402-2-985 Metsämaa Tuore kangas, vastaava suo ja mustikkaturvekangas Keskikarkea tai karkea kangasmaa 03 - Varttunut kasvatusmetsikkö Kesä	Yhteensä	40	567	184	41	139	18.9	18.4	830	21.0	6.5	Harvennus 2027
			Mänty	40	349	113	29	82	19.0	18.0	499	13.0	3.6	
			Kuusi	40	24	8	1	6	17.0	16.0	55	1.0	0.4	
			Rauduskoivu	40	194	63	11	51	19.0	19.5	276	7.0	2.5	
47	0,5	Koiravuori 172-402-2-985 Metsämaa Tuore kangas, vastaava suo ja mustikkaturvekangas Keskikarkea tai karkea kangasmaa 03 - Varttunut kasvatusmetsikkö Kesä	Yhteensä	41	91	168	45	121	21.6	19.6	580	19.0	4.8	Avohakkuu 2032, Kääntömätästys 2033, Kuusen istutus 2033, Taimikon varhaisperkaus 2038, Taimikonharvennus 2044
			Mänty	45	4	8	1	6	18.0	16.0	48	1.0	0.3	
			Kuusi	50	5	8	3	5	22.0	19.0	32	1.0	0.3	
			Rauduskoivu	40	78	144	41	101	22.0	20.0	451	16.0	4.0	
48	9,6	Koiravuori 172-402-2-985 Metsämaa Tuore kangas, vastaava suo ja mustikkaturvekangas Keskikarkea tai karkea kangasmaa 03 - Varttunut kasvatusmetsikkö Kesä	Yhteensä	40	1578	164	37	124	18.8	17.2	801	20.0	7.3	Harvennus 2027
			Mänty	40	1187	124	33	89	19.0	17.0	571	15.0	5.3	
			Kuusi	40	72	8	1	6	18.0	16.0	48	1.0	0.4	
			Rauduskoivu	40	319	33	3	29	18.0	18.0	182	4.0	1.6	
49	0,7	Koiravuori 172-402-2-985 Metsämaa Tuore kangas, vastaava suo ja mustikkaturvekangas Hienojakoinen kangasmaa 02 - Nuori kasvatusmetsikkö Kesä	Yhteensä	22	54	75	0	62	10.8	9.8	2015	14.5	10.7	Ensiharvennus 2027, Ennakkoraivaus 2025
			Mänty	22	49	69	0	58	11.0	10.0	1691	13.0	9.5	
			Kuusi	20	2	2	0	2	10.0	9.0	94	0.5	0.4	
			Hieskoivu	20	3	4	0	3	9.0	8.0	230	1.0	0.8	

Kuvio	Pinta-ala, ha	Kiinteistön nimi ja tunnus, pääryhmä, kasvupaikka, maalaji, kehitysluokka, saavutettavuus ja metsikön laatu	Puustotiedot										Toimenpidesuunnitelmat kuviolla	
			puulaji	ikä, v	tilavuus m ³ /kuvio	m ³ /ha	tukkia, m ³ /ha	kuitua, m ³ /ha	läpimitta, cm	pituus, m	runkoluku, kpl/ha	ppa, m ² /ha		kasvu m ³ /ha/v
50	1,2	Koiravuori 172-402-2-985 Metsämaa Kuiva kangas, vastaava suo ja varputurvekangas Turvemaa 04 - Uudistuskypsä metsikkö Talvi	Yhteensä	108	200	169	80	87	23.6	18.8	491	19.0	1.4	
			Mänty	110	191	162	80	80	24.0	19.0	428	18.0	1.4	
			Hieskoivu	80	8	7	0	7	16.0	15.0	63	1.0	0.0	
51	0,8	Koiravuori 172-402-2-985 Metsämaa Tuore kangas, vastaava suo ja mustikkaturvekangas Keskikarkea tai karkea kangasmaa 03 - Varttunut kasvatusmetsikkö Kesä	Yhteensä	40	145	176	41	131	18.8	17.5	826	21.0	7.5	Harvennus 2027
			Mänty	40	119	144	38	103	19.0	17.5	644	17.0	6.0	
			Rauduskoivu	40	27	32	3	28	18.0	17.5	182	4.0	1.5	
52	0,2	Koiravuori 172-402-2-985 Metsämaa Kuiva kangas, vastaava suo ja varputurvekangas Turvemaa 02 - Nuori kasvatusmetsikkö Talvi Ei määritelty	Yhteensä	50	9	51	1	46	13.3	12.8	742	8.0	0.9	
			Mänty	50	7	37	1	33	12.4	11.9	617	6.0	0.6	
			Hieskoivu	50	3	14	0	13	15.8	15.3	125	2.0	0.3	
98	1,7	Koiravuori 172-402-2-985 Metsämaa Tuore kangas, vastaava suo ja mustikkaturvekangas Keskikarkea tai karkea kangasmaa 03 - Varttunut kasvatusmetsikkö Kesä	Yhteensä	45	235	135	18	114	19.6	19.4	575	15.0	5.3	
			Mänty	45	43	25	6	19	18.0	17.0	138	3.0	1.2	
			Rauduskoivu	45	58	33	4	29	18.0	18.0	182	4.0	1.4	
			Haapa	45	134	77	9	67	21.0	21.0	255	8.0	2.7	

Kuvio	Pinta-ala, ha	Kiinteistön nimi ja tunnus, pääryhmä, kasvupaikka, maalaji, kehitysluokka, saavutettavuus ja metsikön laatu	Puustotiedot											Toimenpidesuunnitelmat kuviolla
			puulaji	ikä, v	tilavuus m ³ /kuvio	m ³ /ha	tukkia, m ³ /ha	kuitua, m ³ /ha	läpimitta, cm	pituus, m	runkoluku, kpl/ha	ppa, m ² /ha	kasvu m ³ /ha/v	
99	0,9	Koiravuori 172-402-2-985 Metsämaa Kuivahko kangas, vastaava suo ja puolukkaturvekangas Turvema 04 - Uudistuskypsä metsikkö Talvi	Yhteensä	108	228	250	158	90	27.5	22.0	516	24.3	0.5	
			Mänty	111	191	209	156	52	29.4	22.0	338	20.5	0.4	
			Hieskoivu	91	37	41	2	38	17.3	22.0	178	3.8	0.1	
100	0,8	Koiravuori 172-402-2-985 Kitumaa Karukkokangas, vastaava suo ja jäkäläturvekangas Turvema Talvi Ei määritelty	Yhteensä	60	17	22	0	15	9.5	7.2	915	5.2	0.2	
			Mänty	60	17	22	0	15	9.5	7.2	915	5.2	0.2	
Erityispiirteet Vähäpuustoinen suo-Muu arvokas elinympäristö														
101	0,8	Koiravuori 172-402-2-985 Metsämaa Lehtomainen kangas, vastaava suo ja ruohoturvekangas Keskikarkea tai karkea kangasmaa 03 - Varttunut kasvatusmetsikkö Talvi	Yhteensä	50	175	212	121	89	23.6	20.8	548	22.0	8.0	
			Kuusi	50	161	195	118	75	24.0	21.0	473	20.0	7.3	
			Rauduskoivu	50	14	17	3	14	20.0	19.0	75	2.0	0.7	

Kuvio	Pinta-ala, ha	Kiinteistön nimi ja tunnus, pääryhmä, kasvupaikka, maalaji, kehitysluokka, saavutettavuus ja metsikön laatu	Puustotiedot										Toimenpidesuunnitelmat kuviolla
			puulaji	ikä, v	tilavuus m ³ /kuvio	m ³ /ha	tukkia, m ³ /ha	kuitua, m ³ /ha	läpimitta, cm	pituus, m	runkoluku, kpl/ha	ppa, m ² /ha	
102	1,6	Koiravuori 172-402-2-985 Metsämaa Tuore kangas, vastaava suo ja mustikkaturvekangas Keskikarkea tai karkea kangasmaa 03 - Varttunut kasvatusmetsikkö Kesä Tyydyttävä	Yhteensä	50	296	184	36	145	19.7	20.7	686	19.3	5.7
			Mänty	50	19	12	3	9	18.8	19.6	49	1.3	0.4
			Rauduskoivu	50	246	153	31	120	19.5	20.7	575	16.0	4.7
			Haapa	50	30	19	2	17	22.0	21.0	62	2.0	0.6
		Lisätiedot Osin heikkolaatuinen koivikko. Sopisi kuuselle paremmin.											
104	0,8	Koiravuori 172-402-2-985 Metsämaa Tuore kangas, vastaava suo ja mustikkaturvekangas Keskikarkea tai karkea kangasmaa 04 - Uudistuskypsä metsikkö Kesä	Yhteensä	102	189	233	192	35	32.4	23.3	818	22.1	1.1
			Kuusi	30	7	8	0	4	8.0	7.0	600	2.1	0.7
			Mänty	110	183	224	192	31	35.0	25.0	218	20.0	0.4
105	0,9	Koiravuori 172-402-2-985 Metsämaa Tuore kangas, vastaava suo ja mustikkaturvekangas Keskikarkea tai karkea kangasmaa 03 - Varttunut kasvatusmetsikkö Kesä	Yhteensä	65	224	248	167	79	24.9	22.9	513	23.0	5.0
			Kuusi	65	216	239	165	72	25.0	23.0	481	22.0	4.7
			Rauduskoivu	60	8	9	2	7	22.0	20.0	32	1.0	0.3

Kuvio	Pinta-ala, ha	Kiinteistön nimi ja tunnus, pääryhmä, kasvupaikka, maalaji, kehitysluokka, saavutettavuus ja metsikön laatu	Puustotiedot											Toimenpide-suunnitelmat kuviolla
			puulaji	ikä, v	tilavuus m³/kuvio	m³/ha	tukkia, m³/ha	kuitua, m³/ha	läpimitta, cm	pituus, m	runkoluku, kpl/ha	ppa, m²/ha	kasvu m³/ha/v	
106	2,6	Koiravuori 172-402-2-985 Metsämaa Tuore kangas, vastaava suo ja mustikkaturvekangas Keskikarkea tai karkea kangasmaa 04 - Uudistuskypsä metsikkö Kesä	Yhteensä	112	728	275	196	78	32.3	24.6	397	25.0	0.5	
			Mänty	120	554	209	176	32	36.0	26.0	176	18.0	0.3	
			Rauduskoivu	90	87	33	16	17	28.0	25.0	59	3.0	0.1	
			Hieskoivu	90	87	33	3	29	19.0	18.0	162	4.0	0.1	
107	0,2	Koiravuori 172-402-2-985 Kitumaa Karukkokangas, vastaava suo ja jäkäläturvekangas Turvema Talvi Ei määritelty	Yhteensä	80	7	32	2	29	15.0	10.0	400	6.0	0.1	
			Mänty	80	7	32	2	29	15.0	10.0	400	6.0	0.1	
Erityispiirteet Pienialainen suo-Muu arvokas elinympäristö														
108	0,7	Koiravuori 172-402-2-985 Metsämaa Tuore kangas, vastaava suo ja mustikkaturvekangas Hienojakoinen kangasmaa 03 - Varttunut kasvatusmetsikkö Kesä	Yhteensä	67	143	212	101	108	22.7	21.6	630	21.0	4.7	
			Mänty	70	75	111	77	33	26.0	24.1	211	10.0	2.0	
			Kuusi	68	25	36	11	25	18.0	15.0	225	5.0	1.3	
			Hieskoivu	60	43	64	13	50	21.0	23.0	194	6.0	1.4	

Kuvio	Pinta-ala, ha	Kiinteistön nimi ja tunnus, pääryhmä, kasvupaikka, maalaji, kehitysluokka, saavutettavuus ja metsikön laatu	Puustotiedot											Toimenpide-suunnitelmat kuviolla
			puulaji	ikä, v	tilavuus m³/kuvio	m³/ha	tukkia, m³/ha	kuitua, m³/ha	läpimitta, cm	pituus, m	runkoluku, kpl/ha	ppa, m²/ha	kasvu m³/ha/v	
109	0,5	Koiravuori 172-402-2-985 Metsämaa Kuivahko kangas, vastaava suo ja puolukkaturvekangas Keskikarkea tai karkea kangasmaa 02 - Nuori kasvatusmetsikkö Aina	Yhteensä	35	52	107	7	94	13.0	10.0	1743	20.0	11.3	Ensiharvennus 2025
			Mänty	35	52	107	7	94	13.0	10.0	1743	20.0	11.3	
109	0,2	Koiravuori 172-402-2-985 Muu maa												
		Lisätiedot Nurmikenttä.												
110	1,3	Koiravuori 172-402-2-985 Metsämaa Lehtomainen kangas, vastaava suo ja ruohoturvekangas Keskikarkea tai karkea kangasmaa 03 - Varttunut kasvatusmetsikkö Talvi Kehityskelpoinen: tydyttävä: aukkoinen, harva, vähäpuustoinen	Yhteensä	34	69	53	4	48	17.3	17.1	333	6.7	3.8	
			Mänty	15	2	2	0	2	18.0	17.0	10	0.2	0.2	
			Rauduskoivu	35	61	47	4	42	17.0	17.0	303	6.0	3.4	
			Haapa	35	5	4	0	4	20.0	18.0	20	0.5	0.2	

Kuvio	Pinta-ala, ha	Kiinteistön nimi ja tunnus, pääryhmä, kasvupaikka, maalaji, kehitysluokka, saavutettavuus ja metsikön laatu	Puustotiedot											Toimenpidesuunnitelmat kuviolla
			puulaji	ikä, v	tilavuus m³/kuvio	m³/ha	tukkia, m³/ha	kuitua, m³/ha	läpimitta, cm	pituus, m	runkoluku, kpl/ha	ppa, m²/ha	kasvu m³/ha/v	
110	0,9	Koiravuori 172-402-2-985 Metsämaa Kuivahko kangas, vastaava suo ja puolukkaturvekangas Keskikarkea tai karkea kangasmaa T2 - Taimikko yli 1,3 m Kesä Ei määritelty	Yhteensä	15	4	5	0	0	4.0	3.0	2000	1.7	4.2	Taimikonharvennus 2025
			Mänty	15	4	5	0	0	4.0	3.0	2000	1.7	4.2	
		Lisätiedot Helppo raivuu. Taimikon ikä ja koko hieman vaihtelevaa.												
111	0,6	Koiravuori 172-402-2-985 Metsämaa Kuivahko kangas, vastaava suo ja puolukkaturvekangas Keskikarkea tai karkea kangasmaa 04 - Uudistuskypsä metsikkö Aina	Yhteensä	100	137	245	179	64	27.0	22.0	456	24.0	2.1	Siemenpuuhakkuu 2023, Männyn luontainen uudistaminen 2023, Laikutus 2023, Taimikon varhaisperkaus 2029
			Mänty	100	137	245	179	64	27.0	22.0	456	24.0	2.1	
111	0,1	Koiravuori 172-402-2-985 Metsämaa Lehtomainen kangas, vastaava suo ja ruohoturvekangas Karkea moreeni T2 - Taimikko yli 1,3 m Kesä Kehityskelvoton: aukkoinen, harva vähäpuustoinen	Yhteensä	10	0	0	0	0	1.0	3.0	683	0.1	0.6	
			Paju	10	0	0	0	0	1.0	3.0	683	0.1	0.6	
		Lisätiedot Pajukkoa.												

Kuvio	Pinta-ala, ha	Kiinteistön nimi ja tunnus, pääryhmä, kasvupaikka, maalaji, kehitysluokka, saavutettavuus ja metsikön laatu	Puustotiedot										Toimenpidesuunnitelmat kuviolla
			puulaji	ikä, v	tilavuus m³/kuvio	m³/ha	tukkia, m³/ha	kuitua, m³/ha	läpimitta, cm	pituus, m	runkoluku, kpl/ha	ppa, m²/ha	
112	0,4	Koiravuori 172-402-2-985 Metsämaa Tuore kangas, vastaava suo ja mustikkaturvekangas Keskikarkea tai karkea kangasmaa 04 - Uudistuskypsä metsikkö Kesä	Yhteensä	65	98	240	178	60	27.0	22.0	456	24.0	4.8
			Kuusi	65	98	240	178	60	27.0	22.0	456	24.0	4.8
112	0,4	Koiravuori 172-402-2-985 Metsämaa Kuivahko kangas, vastaava suo ja puolukkaturvekangas Turvemaa 04 - Uudistuskypsä metsikkö Talvi	Yhteensä	80	60	140	47	90	19.0	18.0	608	16.0	1.1
			Mänty	80	60	140	47	90	19.0	18.0	608	16.0	1.1
Lisätiedot Ojittamaton suo, voisi säästää.													
113	4,6	Koiravuori 172-402-2-985 Metsämaa Kuivahko kangas, vastaava suo ja puolukkaturvekangas Keskikarkea tai karkea kangasmaa 04 - Uudistuskypsä metsikkö Kesä	Yhteensä	118	1058	232	166	65	26.6	20.8	486	24.0	0.7
			Mänty	120	1022	225	165	58	27.0	21.0	438	23.0	0.6
			Hieskoivu	70	35	8	0	7	18.0	17.0	48	1.0	0.1
Lisätiedot Päättehakattavissa. Hyvin taimettuvaa maata. Polkuja risteilee kuviolla.													

Kuvio	Pinta-ala, ha	Kiinteistön nimi ja tunnus, pääryhmä, kasvupaikka, maalaji, kehitysluokka, saavutettavuus ja metsikön laatu	Puustotiedot										Toimenpidesuunnitelmat kuviolla	
			puulaji	ikä, v	tilavuus m ³ /kuvio	m ³ /ha	tukkia, m ³ /ha	kuitua, m ³ /ha	läpimitta, cm	pituus, m	runkoluku, kpl/ha	ppa, m ² /ha		kasvu m ³ /ha/v
116	1,8	Koiravuori 172-402-2-985 Kitumaa Karukkokangas, vastaava suo ja jäkäläturvekangas Turvemaa Talvi Ei määritelty	Yhteensä	61	39	22	0	16	10.5	7.2	760	5.2	0.2	
			Mänty	61	39	22	0	16	10.5	7.2	760	5.2	0.2	
117	1,6	Koiravuori 172-402-2-985 Metsämaa Tuore kangas, vastaava suo ja mustikkaturvekangas Keskikarkea tai karkea kangasmaa 03 - Varttunut kasvatusmetsikkö Aina	Yhteensä	40	219	139	31	106	19.4	17.4	639	17.0	6.2	
			Mänty	40	142	91	24	65	19.0	17.0	425	11.0	4.4	
			Hieskoivu	40	77	49	6	42	20.0	18.0	214	6.0	1.8	
118	0,4	Koiravuori 172-402-2-985 Metsämaa Tuore kangas, vastaava suo ja mustikkaturvekangas Hienojakoinen kangasmaa 03 - Varttunut kasvatusmetsikkö Talvi	Yhteensä	59	65	178	76	100	21.8	19.8	578	19.0	4.1	Avohakkuu 2032, Kääntömätästys 2033, Kuusen istutus 2033, Taimikon varhaisperkaus 2038, Taimikonharvennus 2044
			Mänty	61	3	9	4	5	23.0	20.0	29	1.0	0.3	
			Kuusi	61	46	127	64	61	21.0	20.0	406	13.0	2.9	
			Hieskoivu	51	13	34	6	28	21.0	19.0	132	4.0	0.7	
			Haapa	61	3	8	1	7	33.8	20.2	11	1.0	0.2	
118	0,3	Koiravuori 172-402-2-985 Metsämaa Kuivahko kangas, vastaava suo ja puolukkaturvekangas Keskikarkea tai karkea kangasmaa T1 - Taimikko alle 1,3 m Talvi Tyydyttävä	Yhteensä	3	0	0	0	0	0.0	0.9	1800	0.0	0.0	Taimikon varhaisperkaus 2026
			Kuusi	3	0	0	0	0	0.0	0.9	1800	0.0	0.0	

Kuvio	Pinta-ala, ha	Kiinteistön nimi ja tunnus, pääryhmä, kasvupaikka, maalaji, kehitysluokka, saavutettavuus ja metsikön laatu	Puustotiedot										Toimenpidesuunnitelmat kuviolla	
			puulaji	ikä, v	tilavuus m ³ /kuvio	m ³ /ha	tukkia, m ³ /ha	kuitua, m ³ /ha	läpimitta, cm	pituus, m	runkoluku, kpl/ha	ppa, m ² /ha		kasvu m ³ /ha/v
1	0,6	Korppilanmäki 172-402-2-983 Metsämaa Tuore kangas, vastaava suo ja mustikkaturvekangas Keskikarkea tai karkea kangasmaa 03 - Varttunut kasvatusmetsikkö Talvi	Yhteensä	49	157	259	112	143	19.9	17.9	1029	30.0	9.0	Harvennus 2024
			Mänty	49	20	33	10	22	19.0	17.0	162	4.0	1.3	
			Kuusi	49	137	226	102	121	20.0	18.0	867	26.0	7.7	
1	1,4	Korppilanmäki 172-402-2-983 Metsämaa Lehtomainen kangas, vastaava suo ja ruohoturvekangas Keskikarkea tai karkea kangasmaa 03 - Varttunut kasvatusmetsikkö Talvi	Yhteensä	42	336	236	83	149	19.6	18.2	969	27.0	12.0	Harvennus 2024
			Kuusi	41	279	197	70	123	19.0	17.5	859	23.0	10.4	
			Rauduskoivu	46	56	40	13	26	23.0	22.0	110	4.0	1.6	
2	1,5	Korppilanmäki 172-402-2-983 Metsämaa Tuore kangas, vastaava suo ja mustikkaturvekangas Keskikarkea tai karkea kangasmaa 02 - Nuori kasvatusmetsikkö Talvi	Yhteensä	20	61	41	0	28	9.7	7.9	1769	9.5	8.4	Ensiharvennus 2033, Ennakkoraivaus 2032
			Mänty	18	6	4	0	2	8.0	6.5	297	1.0	1.3	
			Kuusi	20	52	35	0	24	10.0	8.0	1319	8.0	6.6	
			Rauduskoivu	18	3	2	0	1	8.0	9.0	153	0.5	0.5	

Kuvio	Pinta-ala, ha	Kiinteistön nimi ja tunnus, pääryhmä, kasvupaikka, maalaji, kehitysluokka, saavutettavuus ja metsikön laatu	Puustotiedot											Toimenpidesuunnitelmat kuviolla
			puulaji	ikä, v	tilavuus m ³ /kuvio	m ³ /ha	tukkia, m ³ /ha	kuitua, m ³ /ha	läpimitta, cm	pituus, m	runkoluku, kpl/ha	ppa, m ² /ha	kasvu m ³ /ha/v	
2	0,4	Korppilanmäki 172-402-2-983 Metsämaa Tuore kangas, vastaava suo ja mustikkaturvekangas Keskikarkea tai karkea kangasmaa 03 - Varttunut kasvatusmetsikkö Kesä	Yhteensä	54	112	262	114	144	20.9	18.9	889	29.0	6.1	Harvennus 2024
			Mänty	54	105	245	108	134	21.0	19.0	814	27.0	5.7	
			Kuusi	50	7	17	7	10	20.0	18.0	75	2.0	0.4	
3	0,9	Korppilanmäki 172-402-2-983 Metsämaa Tuore kangas, vastaava suo ja mustikkaturvekangas Kivinen keskikarkea tai karkea kangasmaa 04 - Uudistuskypsä metsikkö Kesä	Yhteensä	88	237	256	183	71	27.2	24.3	450	23.0	2.0	
			Mänty	91	212	229	177	51	28.0	25.0	359	20.0	1.7	
			Hieskoivu	71	25	27	6	21	22.0	20.0	91	3.0	0.3	
3	0,9	Korppilanmäki 172-402-2-983 Metsämaa Tuore kangas, vastaava suo ja mustikkaturvekangas Keskikarkea tai karkea kangasmaa 03 - Varttunut kasvatusmetsikkö Talvi	Yhteensä	49	249	275	143	127	21.8	18.8	885	31.0	6.6	Harvennus 2024
			Mänty	49	16	17	7	10	21.0	18.0	68	2.0	0.5	
			Kuusi	49	227	250	136	110	22.0	19.0	769	28.0	5.9	
			Rauduskoivu	49	7	7	0	7	18.0	16.0	48	1.0	0.2	

Kuvio	Pinta-ala, ha	Kiinteistön nimi ja tunnus, pääryhmä, kasvupaikka, maalaji, kehitysluokka, saavutettavuus ja metsikön laatu	Puustotiedot											Toimenpide-suunnitelmat kuviolla
			puulaji	ikä, v	tilavuus m ³ /kuvio	m ³ /ha	tukkia, m ³ /ha	kuitua, m ³ /ha	läpimitta, cm	pituus, m	runkoluku, kpl/ha	ppa, m ² /ha	kasvu m ³ /ha/v	
4	0,4	Korppilanmäki 172-402-2-983 Metsämaa Lehtomainen kangas, vastaava suo ja ruohoturvekangas Keskikarkea tai karkea kangasmaa 02 - Nuori kasvatusmetsikkö Talvi ja kuiva kesä	Yhteensä	21	20	43	0	33	9.8	9.0	1616	9.0	12.4	Ensiharvennus 2033, Ennakkoraivaus 2032
			Kuusi	21	18	39	0	31	10.0	9.0	1319	8.0	11.3	
			Hieskoivu	19	2	4	0	3	8.0	9.0	297	1.0	1.1	
4	1,3	Korppilanmäki 172-402-2-983 Metsämaa Tuore kangas, vastaava suo ja mustikkaturvekangas Kallio tai kivikko T2 - Taimikko yli 1,3 m Kesä Ei määritelty	Yhteensä	11	5	4	0	0	4.0	3.3	1808	1.5	4.3	Taimikonharvennus 2023
			Mänty	11	4	3	0	0	4.0	3.0	1500	1.3	3.8	
			Rauduskoivu	10	1	1	0	0	4.0	5.0	308	0.2	0.5	
5	0,1	Korppilanmäki 172-402-2-983 Metsämaa Tuore kangas, vastaava suo ja mustikkaturvekangas Kallio tai kivikko 04 - Uudistuskypsä metsikkö Kesä	Yhteensä	94	23	176	101	74	25.3	22.2	393	17.3	1.5	
			Mänty	111	15	121	91	28	27.3	22.9	213	11.4	0.3	
			Hieskoivu	61	4	33	8	26	21.5	21.0	107	3.5	0.7	
			Haapa	61	3	22	2	20	21.7	20.5	73	2.4	0.5	

Kuvio	Pinta-ala, ha	Kiinteistön nimi ja tunnus, pääryhmä, kasvupaikka, maalaji, kehitysluokka, saavutettavuus ja metsikön laatu	Puustotiedot											Toimenpide-suunnitelmat kuviolla
			puulaji	ikä, v	tilavuus m³/kuvio	m³/ha	tukkia, m³/ha	kuitua, m³/ha	läpimitta, cm	pituus, m	runkoluku, kpl/ha	ppa, m²/ha	kasvu m³/ha/v	
6	1,0	Korppilanmäki 172-402-2-983 Metsämaa Lehtomainen kangas, vastaava suo ja ruohoturvekangas Keskikarkea tai karkea kangasmaa 03 - Varttunut kasvatusmetsikkö Kesä	Yhteensä	51	166	169	55	112	22.0	20.7	515	18.0	4.9	
			Mänty	51	26	27	10	17	22.0	19.0	91	3.0	0.9	
			Rauduskoivu	51	140	142	45	95	22.0	21.0	424	15.0	4.0	
7	0,3	Korppilanmäki 172-402-2-983 Metsämaa Tuore kangas, vastaava suo ja mustikkaturvekangas Keskikarkea tai karkea kangasmaa T2 - Taimikko yli 1,3 m Kesä	Yhteensä	10	1	2	0	0	2.0	2.5	1800	0.4	1.5	Taimikonharvennus 2023
			Kuusi	10	1	2	0	0	2.0	2.5	1800	0.4	1.5	
72	2,8	Korppilanmäki 2 172-402-4-702 Metsämaa Tuore kangas, vastaava suo ja mustikkaturvekangas Keskikarkea tai karkea kangasmaa T2 - Taimikko yli 1,3 m Kesä	Yhteensä	8	10	3	0	0	4.0	3.0	1500	1.3	4.4	Taimikonharvennus 2023
			Mänty	8	10	3	0	0	4.0	3.0	1500	1.3	4.4	

Kuvio	Pinta-ala, ha	Kiinteistön nimi ja tunnus, pääryhmä, kasvupaikka, maalaji, kehitysluokka, saavutettavuus ja metsikön laatu	Puustotiedot										Toimenpide-suunnitelmat kuviolla	
			puulaji	ikä, v	tilavuus m ³ /kuvio	m ³ /ha	tukkia, m ³ /ha	kuitua, m ³ /ha	läpimitta, cm	pituus, m	runkoluku, kpl/ha	ppa, m ² /ha		kasvu m ³ /ha/v
73	0,9	Korppilanmäki 2 172-402-4-702 Metsämaa Tuore kangas, vastaava suo ja mustikkaturvekangas Keskikarkea tai karkea kangasmaa 03 - Varttunut kasvatusmetsikkö Talvi	Yhteensä	49	219	255	95	155	18.9	17.0	1185	31.0	10.8	Harvennus 2024
			Mänty	49	35	41	13	28	19.0	17.0	200	5.0	1.8	
			Kuusi	49	177	207	82	121	19.0	17.0	930	25.0	8.8	
			Rauduskoivu	49	6	7	0	7	17.0	16.0	55	1.0	0.2	
78	1,1	Korppilanmäki 2 172-402-4-702 Metsämaa Kuivahko kangas, vastaava suo ja puolukkaturvekangas Keskikarkea tai karkea kangasmaa 02 - Nuori kasvatusmetsikkö Kesä	Yhteensä	20	44	41	0	27	9.0	7.0	2062	10.0	8.6	Ensiharvennus 2033
			Mänty	20	44	41	0	27	9.0	7.0	2062	10.0	8.6	
Lisätiedot Ikä ja järeys vaihtelee.														
79	2,5	Korppilanmäki 2 172-402-4-702 Metsämaa Kuivahko kangas, vastaava suo ja puolukkaturvekangas Keskikarkea tai karkea kangasmaa 03 - Varttunut kasvatusmetsikkö Kesä	Yhteensä	59	411	167	95	70	23.6	19.8	460	18.0	3.7	
			Mänty	59	393	160	95	63	24.0	20.0	405	17.0	3.5	
			Rauduskoivu	50	18	7	0	7	17.0	16.0	55	1.0	0.2	

Kuvio	Pinta-ala, ha	Kiinteistön nimi ja tunnus, pääryhmä, kasvupaikka, maalaji, kehitysluokka, saavutettavuus ja metsikön laatu	Puustotiedot											Toimenpidesuunnitelmat kuviolla
			puulaji	ikä, v	tilavuus m³/kuvio	m³/ha	tukkia, m³/ha	kuitua, m³/ha	läpimitta, cm	pituus, m	runkoluku, kpl/ha	ppa, m²/ha	kasvu m³/ha/v	
80	2,2	Korppilanmäki 2 172-402-4-702 Metsämaa Kuivahko kangas, vastaava suo ja puolukkaturvekangas Keskikarkea tai karkea kangasmaa T2 - Taimikko yli 1,3 m Talvi	Yhteensä	11	5	2	0	0	3.0	2.5	1800	0.9	3.2	Taimikonharvennus 2023
			Mänty	11	5	2	0	0	3.0	2.5	1800	0.9	3.2	
		Lisätiedot Vaikeahko Th.												
81	0,7	Korppilanmäki 2 172-402-4-702 Metsämaa Kuivahko kangas, vastaava suo ja puolukkaturvekangas Keskikarkea tai karkea kangasmaa 03 - Varttunut kasvatusmetsikkö Kesä	Yhteensä	59	123	176	105	70	24.5	18.8	490	20.0	3.5	
			Mänty	59	118	169	105	63	25.0	19.0	418	19.0	3.4	
			Rauduskoivu	50	5	7	0	7	15.0	15.0	72	1.0	0.1	
82	2,3	Korppilanmäki 2 172-402-4-702 Metsämaa Kuivahko kangas, vastaava suo ja puolukkaturvekangas Keskikarkea tai karkea kangasmaa T2 - Taimikko yli 1,3 m Kesä	Yhteensä	11	10	4	0	0	4.0	3.0	1800	1.6	3.8	Taimikonharvennus 2023
			Mänty	11	10	4	0	0	4.0	3.0	1800	1.6	3.8	

Kuvio	Pinta-ala, ha	Kiinteistön nimi ja tunnus, pääryhmä, kasvupaikka, maalaji, kehitysluokka, saavutettavuus ja metsikön laatu	Puustotiedot											Toimenpidesuunnitelmat kuviolla
			puulaji	ikä, v	tilavuus m ³ /kuvio	m ³ /ha	tukkia, m ³ /ha	kuitua, m ³ /ha	läpimitta, cm	pituus, m	runkoluku, kpl/ha	ppa, m ² /ha	kasvu m ³ /ha/v	
1	1,7	KULMALA 172-402-5-8 Metsämaa Lehtomainen kangas, vastaava suo ja ruohoturvekangas Keskikarkea tai karkea kangasmaa 04 - Uudistuskypsä metsikkö Talvi	Yhteensä	74	617	359	287	70	31.3	24.7	488	33.0	6.5	Avohakkuu 2025, Kääntömätästys 2026, Kuusen istutus 2026, Taimikon varhaisperkaus 2031, Taimikonharvennus 2037
			Kuusi	75	568	330	279	50	32.0	25.0	411	30.0	6.1	
			Rauduskoivu	60	32	19	6	12	24.0	21.0	52	2.0	0.2	
			Haapa	60	18	10	2	8	25.0	23.0	25	1.0	0.2	
2	3,5	KULMALA 172-402-5-8 Metsämaa Lehtomainen kangas, vastaava suo ja ruohoturvekangas Keskikarkea tai karkea kangasmaa 03 - Varttunut kasvatusmetsikkö Talvi	Yhteensä	45	807	233	88	141	19.9	18.0	927	27.0	11.5	Harvennus 2025
			Kuusi	45	722	208	85	120	20.0	18.0	804	24.0	10.2	
			Rauduskoivu	45	85	25	3	21	19.0	18.0	123	3.0	1.3	
3	4,3	KULMALA 172-402-5-8 Metsämaa Tuore kangas, vastaava suo ja mustikkaturvekangas Keskikarkea tai karkea kangasmaa 03 - Varttunut kasvatusmetsikkö Talvi	Yhteensä	39	835	194	60	129	18.6	16.8	971	24.0	9.2	Harvennus 2025
			Kuusi	40	676	157	58	95	19.0	17.0	716	19.0	7.7	
			Hieskoivu	35	159	37	2	34	17.0	16.0	255	5.0	1.5	

Kuvio	Pinta-ala, ha	Kiinteistön nimi ja tunnus, pääryhmä, kasvupaikka, maalaji, kehitysluokka, saavutettavuus ja metsikön laatu	Puustotiedot											Toimenpide-suunnitelmat kuviolla
			puulaji	ikä, v	tilavuus m ³ /kuvio	m ³ /ha	tukkia, m ³ /ha	kuitua, m ³ /ha	läpimitta, cm	pituus, m	runkoluku, kpl/ha	ppa, m ² /ha	kasvu m ³ /ha/v	
4	1,2	KULMALA 172-402-5-8 Metsämaa Tuore kangas, vastaava suo ja mustikkaturvekangas Keskikarkea tai karkea kangasmaa 03 - Varttunut kasvatusmetsikkö Talvi	Yhteensä	40	227	184	53	127	18.4	16.7	959	23.0	9.2	Harvennus 2025
			Kuusi	40	163	132	49	80	19.0	17.0	608	16.0	6.6	
			Rauduskoivu	40	64	52	4	46	17.0	16.0	351	7.0	2.6	
5	0,6	KULMALA 172-402-5-8 Metsämaa Lehtomainen kangas, vastaava suo ja ruohoturvekangas Keskikarkea tai karkea kangasmaa 03 - Varttunut kasvatusmetsikkö Talvi Kehityskelpoinen: tyydyttävä: aukkoinen, harva, vähäpuustoinen	Yhteensä	47	96	163	48	112	22.0	20.0	559	18.0	5.5	Avohakkuu 2025, Uudistusalan raivaus 2025, Kääntömätästys 2026, Kuusen istutus 2026, Taimikon varhaisperkaus 2031, Taimikonharvennus 2037
			Rauduskoivu	50	70	118	45	71	24.0	22.0	291	12.0	3.6	
			Harmaaleppä	40	27	45	3	41	18.0	16.0	268	6.0	1.9	
6	1,0	KULMALA 172-402-5-8 Metsämaa Lehtomainen kangas, vastaava suo ja ruohoturvekangas Keskikarkea tai karkea kangasmaa 03 - Varttunut kasvatusmetsikkö Talvi	Yhteensä	60	321	318	214	101	25.8	22.9	623	30.0	7.4	Avohakkuu 2025, Kääntömätästys 2026, Kuusen istutus 2026, Taimikon varhaisperkaus 2031, Taimikonharvennus 2037
			Kuusi	60	313	309	213	94	26.0	23.0	584	29.0	7.1	
			Hieskoivu	50	9	9	1	8	20.0	19.0	39	1.0	0.3	

Kuvio	Pinta-ala, ha	Kiinteistön nimi ja tunnus, pääryhmä, kasvupaikka, maalaji, kehitysluokka, saavutettavuus ja metsikön laatu	Puustotiedot											Toimenpide-suunnitelmat kuviolla
			puulaji	ikä, v	tilavuus m³/kuvio	m³/ha	tukkia, m³/ha	kuitua, m³/ha	läpimitta, cm	pituus, m	runkoluku, kpl/ha	ppa, m²/ha	kasvu m³/ha/v	
1	0,2	LEHTOLANSALO 172-411-6-74 Metsämaa Tuore kangas, vastaava suo ja mustikkaturvekangas Kivinen keskikarkea tai karkea kangasmaa T1 - Taimikko alle 1,3 m Kesä	Yhteensä	3	0	0	0	0	0.0	0.8	1700	0.0	0.0	Taimikon varhaisperkaus 2024
			Kuusi	3	0	0	0	0	0.0	0.8	1700	0.0	0.0	
3.1	0,8	LEHTOLANSALO 172-411-6-74 Metsämaa Tuore kangas, vastaava suo ja mustikkaturvekangas Kivinen keskikarkea tai karkea kangasmaa T1 - Taimikko alle 1,3 m Kesä	Yhteensä	3	0	0	0	0	0.0	0.8	1600	0.0	0.0	Taimikon varhaisperkaus 2024
			Kuusi	3	0	0	0	0	0.0	0.8	1600	0.0	0.0	
4	0,3	LEHTOLANSALO 172-411-6-74 Metsämaa Tuore kangas, vastaava suo ja mustikkaturvekangas Kivinen keskikarkea tai karkea kangasmaa T2 - Taimikko yli 1,3 m Kesä	Yhteensä	9	0	1	0	0	1.8	2.1	1800	0.3	1.4	Taimikonharvennus 2023
			Mänty	7	0	0	0	0	1.0	1.5	500	0.0	0.3	
			Kuusi	9	0	1	0	0	1.8	2.1	1300	0.3	1.1	

Kuvio	Pinta-ala, ha	Kiinteistön nimi ja tunnus, pääryhmä, kasvupaikka, maalaji, kehitysluokka, saavutettavuus ja metsikön laatu	Puustotiedot										Toimenpidesuunnitelmat kuviolla	
			puulaji	ikä, v	tilavuus m ³ /kuvio	m ³ /ha	tukkia, m ³ /ha	kuitua, m ³ /ha	läpimitta, cm	pituus, m	runkoluku, kpl/ha	ppa, m ² /ha		kasvu m ³ /ha/v
5	0,3	LEHTOLANSALO 172-411-6-74 Metsämaa Kuivahko kangas, vastaava suo ja puolukkaturvekangas Keskikarkea tai karkea kangasmaa 03 - Varttunut kasvatusmetsikkö Kesä	Yhteensä	47	60	191	48	139	18.0	17.0	963	23.0	6.2	Harvennus 2028
			Mänty	47	60	191	48	139	18.0	17.0	963	23.0	6.2	
6	1,6	LEHTOLANSALO 172-411-6-74 Metsämaa Tuore kangas, vastaava suo ja mustikkaturvekangas Keskikarkea tai karkea kangasmaa 02 - Nuori kasvatusmetsikkö Talvi	Yhteensä	26	203	131	4	118	13.0	12.0	1845	21.0	14.8	Ensiharvennus 2024, Ennakkoraivaus 2023
			Mänty	25	9	6	0	5	13.0	11.0	100	1.0	0.7	
			Kuusi	26	184	118	4	106	13.0	12.0	1660	19.0	13.6	
			Rauduskoivu	25	10	7	0	6	14.0	14.0	85	1.0	0.5	
7	1,1	LEHTOLANSALO 172-411-6-74 Metsämaa Tuore kangas, vastaava suo ja mustikkaturvekangas Kivinen keskikarkea tai karkea kangasmaa T1 - Taimikko alle 1,3 m Kesä	Yhteensä	3	0	0	0	0.0	0.8	1700	0.0	0.0	Taimikon varhaisperkaus 2024	
			Kuusi	3	0	0	0	0	0.0	0.8	1700	0.0		0.0

Kuvio	Pinta-ala, ha	Kiinteistön nimi ja tunnus, pääryhmä, kasvupaikka, maalaji, kehitysluokka, saavutettavuus ja metsikön laatu	Puustotiedot											Toimenpidesuunnitelmat kuviolla
			puulaji	ikä, v	tilavuus m ³ /kuvio	m ³ /ha	tukkia, m ³ /ha	kuitua, m ³ /ha	läpimitta, cm	pituus, m	runkoluku, kpl/ha	ppa, m ² /ha	kasvu m ³ /ha/v	
8	3,4	LEHTOLANSALO 172-411-6-74 Metsämaa Kuiva kangas, vastaava suo ja varputurvekangas Kivinen keskikarkea tai karkea kangasmaa 02 - Nuori kasvatusmetsikkö Kesä	Yhteensä	40	421	123	11	108	15.5	13.5	1060	18.0	4.9	Harvennus 2028
			Mänty	40	421	123	11	108	15.5	13.5	1060	18.0	4.9	
9	3,0	LEHTOLANSALO 172-411-6-74 Metsämaa Kuivahko kangas, vastaava suo ja puolukaturvekangas Keskikarkea tai karkea kangasmaa 02 - Nuori kasvatusmetsikkö Kesä	Yhteensä	22	265	87	1	78	12.0	10.0	1753	16.5	11.8	Ensiharvennus 2028, Ennakkoraivaus 2027
			Mänty	22	258	85	1	75	12.0	10.0	1691	16.0	11.5	
			Kuusi	22	8	3	0	2	12.0	10.0	62	0.5	0.3	
10	0,6	LEHTOLANSALO 172-411-6-74 Metsämaa Tuore kangas, vastaava suo ja mustikkaturvekangas Kivinen keskikarkea tai karkea kangasmaa T1 - Taimikko alle 1,3 m Talvi	Yhteensä	3	0	0	0	0.0	0.9	1500	0.0	0.0	Taimikon varhaisperkaus 2024	
			Kuusi	3	0	0	0	0	0.0	0.9	1500	0.0		0.0
Lisätiedot Kuvion keskellä kosteassa painanteessa säästettävä riistatiheikkö.														

Kuvio	Pinta-ala, ha	Kiinteistön nimi ja tunnus, pääryhmä, kasvupaikka, maalaji, kehitysluokka, saavutettavuus ja metsikön laatu	Puustotiedot										Toimenpidesuunnitelmat kuviolla	
			puulaji	ikä, v	tilavuus m ³ /kuvio	m ³ /ha	tukkia, m ³ /ha	kuitua, m ³ /ha	läpimitta, cm	pituus, m	runkoluku, kpl/ha	ppa, m ² /ha		kasvu m ³ /ha/v
11	0,5	LEHTOLANSALO 172-411-6-74 Metsämaa Kuivahko kangas, vastaava suo ja puolukkaturvekangas Kivinen keskikarkea tai karkea kangasmaa Y1 - Ylispuustoinen taimikko Kesä	Yhteensä	57	44	91	49	35	17.7	15.1	1107	11.0	3.7	
			Mänty	25	2	5	0	3	9.0	8.0	230	1.0	0.5	
			Kuusi	26	14	29	1	23	11.0	9.0	809	6.0	2.2	
			Mänty	111	28	58	48	9	30.0	26.0	68	4.0	1.0	
12	0,3	LEHTOLANSALO 172-411-6-74 Metsämaa Tuore kangas, vastaava suo ja mustikkaturvekangas Kivinen keskikarkea tai karkea kangasmaa 04 - Uudistuskypsä metsikkö Kesä	Yhteensä	96	64	238	156	80	24.5	22.6	525	22.0	3.4	
			Mänty	112	12	46	37	9	30.0	25.0	68	4.0	0.2	
			Kuusi	92	49	182	115	65	23.0	22.0	439	17.0	3.2	
			Hieskoivu	92	3	11	4	7	27.0	24.1	18	1.0	0.0	
		Erityispiirteet Kosteikko-Muu arvokas elinympäristö												
13	0,4	LEHTOLANSALO 172-411-6-74 Metsämaa Kuivahko kangas, vastaava suo ja puolukkaturvekangas Kallio tai kivikko 03 - Varttunut kasvatusmetsikkö Kesä	Yhteensä	41	54	122	22	97	16.9	14.5	835	17.0	6.3	Harvennus 2028
			Mänty	41	51	115	22	91	17.0	14.5	772	16.0	6.1	
			Hieskoivu	41	3	7	0	7	16.0	15.0	63	1.0	0.2	

Kuvio	Pinta-ala, ha	Kiinteistön nimi ja tunnus, pääryhmä, kasvupaikka, maalaji, kehitysluokka, saavutettavuus ja metsikön laatu	Puustotiedot											Toimenpidesuunnitelmat kuviolla
			puulaji	ikä, v	tilavuus m³/kuvio	m³/ha	tukkia, m³/ha	kuitua, m³/ha	läpimitta, cm	pituus, m	runkoluku, kpl/ha	ppa, m²/ha	kasvu m³/ha/v	
14	2,2	LEHTOLANSALO 172-411-6-74 Metsämaa Tuore kangas, vastaava suo ja mustikkaturvekangas Keskikarkea tai karkea kangasmaa 02 - Nuori kasvatusmetsikkö Kesä	Yhteensä	15	52	24	0	14	8.3	7.7	1652	6.0	7.4	Ensiharvennus 2032, Ennakkoraivaus 2031
			Mänty	15	7	3	0	1	7.0	5.0	395	1.0	1.4	
			Kuusi	15	7	3	0	1	7.0	5.0	396	1.0	1.0	
			Rauduskoivu	15	38	18	0	12	9.0	9.0	861	4.0	5.0	
15	1,4	LEHTOLANSALO 172-411-6-74 Metsämaa Tuore kangas, vastaava suo ja mustikkaturvekangas Kivinen keskikarkea tai karkea kangasmaa T2 - Taimikko yli 1,3 m Kesä	Yhteensä	9	4	3	0	0	3.9	2.9	1800	1.1	2.3	Taimikon varhaisperkaus 2026
			Mänty	6	0	0	0	0	3.0	2.0	200	0.1	0.3	
			Kuusi	9	3	3	0	0	4.0	3.0	1200	1.0	1.8	
			Rauduskoivu	4	0	0	0	0	1.0	1.5	400	0.0	0.2	
		Lisätiedot Osa kuvista on palannut. Luontaisesti nousee koivua tuhoalueelle.												
16	2,6	LEHTOLANSALO 172-411-6-74 Metsämaa Tuore kangas, vastaava suo ja mustikkaturvekangas Keskikarkea tai karkea kangasmaa T2 - Taimikko yli 1,3 m Kesä	Yhteensä	8	3	1	0	0	1.9	1.8	1800	0.4	1.7	Taimikonharvennus 2023
			Mänty	6	1	0	0	0	2.0	1.5	800	0.2	0.8	
			Kuusi	9	2	1	0	0	1.8	2.1	1000	0.2	0.9	

Kuvio	Pinta-ala, ha	Kiinteistön nimi ja tunnus, pääryhmä, kasvupaikka, maalaji, kehitysluokka, saavutettavuus ja metsikön laatu	Puustotiedot											Toimenpidesuunnitelmat kuviolla
			puulaji	ikä, v	tilavuus m ³ /kuvio	m ³ /ha	tukkia, m ³ /ha	kuitua, m ³ /ha	läpimitta, cm	pituus, m	runkoluku, kpl/ha	ppa, m ² /ha	kasvu m ³ /ha/v	
17	3,6	LEHTOLANSALO 172-411-6-74 Metsämaa Tuore kangas, vastaava suo ja mustikkaturvekangas Keskikarkea tai karkea kangasmaa 02 - Nuori kasvatusmetsikkö Talvi	Yhteensä	20	265	74	1	60	11.0	10.1	1860	14.0	12.4	Ensiharvennus 2028, Ennakkoraivaus 2027
			Mänty	20	18	5	0	4	11.0	9.5	147	1.0	1.0	
			Kuusi	20	227	64	1	51	11.0	10.0	1566	12.0	10.6	
			Rauduskoivu	20	20	6	0	5	11.0	12.0	147	1.0	0.8	
18	7,2	LEHTOLANSALO 172-411-6-74 Metsämaa Kuivahko kangas, vastaava suo ja puolukkaturvekangas Keskikarkea tai karkea kangasmaa 03 - Varttunut kasvatusmetsikkö Kesä	Yhteensä	41	1222	169	34	132	18.0	16.7	919	21.0	5.6	Harvennus 2028
			Mänty	41	931	129	29	97	18.0	16.5	682	16.0	4.5	
			Kuusi	41	52	7	1	6	17.0	15.0	55	1.0	0.2	
			Rauduskoivu	41	240	33	4	29	18.0	18.0	182	4.0	0.9	
19	2,1	LEHTOLANSALO 172-411-6-74 Metsämaa Kuiva kangas, vastaava suo ja varputurvekangas Kallio tai kivikko 03 - Varttunut kasvatusmetsikkö Kesä	Yhteensä	41	331	155	24	127	17.8	15.0	938	21.0	3.9	Harvennus 2028
			Mänty	41	300	140	23	114	18.0	15.0	803	19.0	3.4	
			Kuusi	40	16	7	1	6	16.0	15.0	63	1.0	0.3	
			Hieskoivu	41	15	7	0	7	15.0	15.0	72	1.0	0.2	
		Lisätiedot Osalla kuviota ollut metsäpalo.												

Kuvio	Pinta-ala, ha	Kiinteistön nimi ja tunnus, pääryhmä, kasvupaikka, maalaji, kehitysluokka, saavutettavuus ja metsikön laatu	Puustotiedot											Toimenpide-suunnitelmat kuviolla
			puulaji	ikä, v	tilavuus m ³ /kuvio	m ³ /ha	tukkia, m ³ /ha	kuitua, m ³ /ha	läpimitta, cm	pituus, m	runkoluku, kpl/ha	ppa, m ² /ha	kasvu m ³ /ha/v	
20	2,6	LEHTOLANSALO 172-411-6-74 Metsämaa Tuore kangas, vastaava suo ja mustikkaturvekangas Keskikarkea tai karkea kangasmaa 02 - Nuori kasvatusmetsikkö Talvi	Yhteensä	22	242	94	2	83	12.0	10.9	1870	17.0	13.1	Ensiharvennus 2028, Ennakkoraivaus 2027
			Mänty	22	41	16	0	14	12.0	10.0	343	3.0	2.4	
			Kuusi	22	155	60	2	52	12.0	10.5	1184	11.0	8.7	
			Rauduskoivu	22	47	18	0	16	12.0	13.0	343	3.0	2.0	
20.1	0,4	LEHTOLANSALO 172-411-6-74 Metsämaa Tuore kangas, vastaava suo ja mustikkaturvekangas Hienojakoinen kangasmaa T2 - Taimikko yli 1,3 m Kesä	Yhteensä	7	1	3	0	0	4.0	3.1	1700	1.4	3.2	Taimikonharvennus 2024
			Mänty	6	0	0	0	0	4.0	2.5	200	0.2	0.7	
			Kuusi	8	1	3	0	0	4.0	3.0	1200	1.0	2.0	
			Rauduskoivu	6	0	1	0	0	4.0	4.0	300	0.2	0.5	
1	0,6	METSÄ-NUIJALA 172-418-1-241 Metsämaa Lehtomainen kangas, vastaava suo ja ruohoturvekangas Keskikarkea tai karkea kangasmaa 02 - Nuori kasvatusmetsikkö Talvi	Yhteensä	17	22	35	0	24	9.1	7.7	1729	8.4	9.2	Ensiharvennus 2033, Ennakkoraivaus 2032
			Kuusi	17	19	32	0	21	9.0	7.5	1582	7.6	8.3	
			Rauduskoivu	17	2	4	0	3	10.0	10.0	147	0.8	0.9	

Kuvio	Pinta-ala, ha	Kiinteistön nimi ja tunnus, pääryhmä, kasvupaikka, maalaji, kehitysluokka, saavutettavuus ja metsikön laatu	Puustotiedot											Toimenpidesuunnitelmat kuviolla
			puulaji	ikä, v	tilavuus m ³ /kuvio	m ³ /ha	tukkia, m ³ /ha	kuitua, m ³ /ha	läpimitta, cm	pituus, m	runkoluku, kpl/ha	ppa, m ² /ha	kasvu m ³ /ha/v	
5	1,3	METSÄ-NUIJALA 172-418-1-241 Metsämaa Tuore kangas, vastaava suo ja mustikkaturvekangas Keskikarkea tai karkea kangasmaa 03 - Varttunut kasvatusmetsikkö Kesä	Yhteensä	52	311	244	130	111	23.8	20.9	606	25.0	4.7	Harvennus 2028
			Mänty	52	301	236	129	104	24.0	21.0	563	24.0	4.5	
			Rauduskoivu	52	10	8	1	7	19.0	18.0	43	1.0	0.2	
6	0,9	METSÄ-NUIJALA 172-418-1-241 Metsämaa Lehtomainen kangas, vastaava suo ja ruohoturvekangas Keskikarkea tai karkea kangasmaa 03 - Varttunut kasvatusmetsikkö Talvi	Yhteensä	52	270	289	194	93	26.0	22.0	584	29.0	7.7	Avohakkuu 2028, Kääntömätästys 2029, Kuusen istutus 2029, Taimikon varhaisperkaus 2034, Taimikonharvennus 2040
			Kuusi	52	270	289	194	93	26.0	22.0	584	29.0	7.7	
7	10,2	METSÄ-NUIJALA 172-418-1-241 Metsämaa Tuore kangas, vastaava suo ja mustikkaturvekangas Keskikarkea tai karkea kangasmaa 03 - Varttunut kasvatusmetsikkö Talvi	Yhteensä	40	1504	148	32	112	17.6	16.1	881	19.0	8.4	Harvennus 2033
			Mänty	40	92	9	2	7	20.0	19.0	39	1.0	0.5	
			Kuusi	41	1058	104	25	76	17.0	15.0	680	14.0	6.2	
			Rauduskoivu	38	355	35	5	29	19.0	19.0	162	4.0	1.7	

Kuvio	Pinta-ala, ha	Kiinteistön nimi ja tunnus, pääryhmä, kasvupaikka, maalaji, kehitysluokka, saavutettavuus ja metsikön laatu	Puustotiedot											Toimenpide-suunnitelmat kuviolla
			puulaji	ikä, v	tilavuus m ³ /kuvio	m ³ /ha	tukkia, m ³ /ha	kuitua, m ³ /ha	läpimitta, cm	pituus, m	runkoluku, kpl/ha	ppa, m ² /ha	kasvu m ³ /ha/v	
8	1,1	METSÄ-NUIJALA 172-418-1-241 Metsämaa Tuore kangas, vastaava suo ja mustikkaturvekangas Keskikarkea tai karkea kangasmaa 03 - Varttunut kasvatusmetsikkö Talvi	Yhteensä	30	157	137	10	121	16.3	16.2	1056	18.0	8.3	Harvennus 2033
			Kuusi	27	12	11	0	9	11.0	10.0	284	2.0	1.2	
			Rauduskoivu	30	145	126	10	113	17.0	17.0	772	16.0	7.1	
9	0,4	METSÄ-NUIJALA 172-418-1-241 Metsämaa Tuore kangas, vastaava suo ja mustikkaturvekangas Keskikarkea tai karkea kangasmaa 03 - Varttunut kasvatusmetsikkö Talvi	Yhteensä	42	63	145	35	106	17.7	16.3	843	18.5	7.9	Harvennus 2028
			Mänty	42	2	4	0	3	16.8	15.9	29	0.5	0.3	
			Kuusi	42	44	102	33	67	18.0	16.0	559	13.0	6.0	
			Hieskoivu	42	17	39	2	36	17.0	17.0	255	5.0	1.6	
10	0,6	METSÄ-NUIJALA 172-418-1-241 Metsämaa Tuore kangas, vastaava suo ja mustikkaturvekangas Keskikarkea tai karkea kangasmaa 03 - Varttunut kasvatusmetsikkö Kesä	Yhteensä	42	121	207	74	131	20.9	19.0	713	23.0	6.2	Harvennus 2028
			Mänty	42	116	199	73	123	21.0	19.0	670	22.0	5.9	
			Rauduskoivu	42	5	8	1	7	19.0	18.0	43	1.0	0.3	

Kuvio	Pinta-ala, ha	Kiinteistön nimi ja tunnus, pääryhmä, kasvupaikka, maalaji, kehitysluokka, saavutettavuus ja metsikön laatu	Puustotiedot											Toimenpidesuunnitelmat kuviolla
			puulaji	ikä, v	tilavuus m ³ /kuvio	m ³ /ha	tukkia, m ³ /ha	kuitua, m ³ /ha	läpimitta, cm	pituus, m	runkoluku, kpl/ha	ppa, m ² /ha	kasvu m ³ /ha/v	
11	4,0	METSÄ-NUIJALA 172-418-1-241 Metsämaa Tuore kangas, vastaava suo ja mustikkaturvekangas Keskikarkea tai karkea kangasmaa 03 - Varttunut kasvatusmetsikkö Kesä	Yhteensä	52	737	182	81	98	21.7	19.3	596	20.0	5.5	Harvennus 2028
			Mänty	52	635	157	74	81	22.0	19.5	478	17.0	4.7	
			Kuusi	52	69	17	7	10	20.0	18.0	75	2.0	0.5	
			Rauduskoivu	52	33	8	1	7	19.0	18.0	43	1.0	0.3	
12	1,5	METSÄ-NUIJALA 172-418-1-241 Metsämaa Tuore kangas, vastaava suo ja mustikkaturvekangas Keskikarkea tai karkea kangasmaa 03 - Varttunut kasvatusmetsikkö Kesä	Yhteensä	57	293	197	114	80	23.5	20.0	534	21.0	5.2	Avohakkuu 2033, Kääntömätästys 2034, Kuusen istutus 2034, Taimikon varhaisperkaus 2039, Taimikonharvennus 2045
			Mänty	57	139	94	54	39	24.0	20.0	244	10.0	2.7	
			Kuusi	57	153	103	61	41	23.0	20.0	290	11.0	2.5	
13	2,5	METSÄ-NUIJALA 172-418-1-241 Metsämaa Tuore kangas, vastaava suo ja mustikkaturvekangas Keskikarkea tai karkea kangasmaa 03 - Varttunut kasvatusmetsikkö Talvi	Yhteensä	57	568	227	141	84	24.2	21.2	548	23.0	5.2	Avohakkuu 2028, Kääntömätästys 2029, Kuusen istutus 2029, Taimikon varhaisperkaus 2034, Taimikonharvennus 2040
			Mänty	60	77	31	19	12	25.0	22.0	72	3.0	0.7	
			Kuusi	57	467	187	119	66	24.0	21.0	451	19.0	4.2	
			Rauduskoivu	50	24	10	3	6	25.0	22.0	25	1.0	0.3	

Kuvio	Pinta-ala, ha	Kiinteistön nimi ja tunnus, pääryhmä, kasvupaikka, maalaji, kehitysluokka, saavutettavuus ja metsikön laatu	Puustotiedot										Toimenpide-suunnitelmat kuviolla	
			puulaji	ikä, v	tilavuus m ³ /kuvio	m ³ /ha	tukkia, m ³ /ha	kuitua, m ³ /ha	läpimitta, cm	pituus, m	runkoluku, kpl/ha	ppa, m ² /ha		kasvu m ³ /ha/v
1	6,9	Metsä-Pynnölä 172-413-6-207 Metsämaa Lehtomainen kangas, vastaava suo ja ruohoturvekangas Keskikarkea tai karkea kangasmaa 03 - Varttunut kasvatusmetsikkö Talvi	Yhteensä	59	1713	248	159	86	25.4	21.6	553	25.0	6.9	Avohakkuu 2027, Kääntömätästys 2028, Rauduskoivun istutus 2028, Taimikon varhaisperkaus 2033, Taimikonharvennus 2039
			Mänty	60	57	8	3	5	22.7	17.8	30	1.0	0.3	
			Kuusi	60	1536	222	153	67	26.0	22.0	448	22.0	6.0	
			Rauduskoivu	48	119	17	3	14	20.0	19.0	75	2.0	0.6	
1	1,4	Metsä-Pynnölä 172-413-6-207 Metsämaa Tuore kangas, vastaava suo ja mustikkaturvekangas Kivinen hienojakoinen kangasmaa 04 - Uudistuskypsä metsikkö Talvi	Yhteensä	61	259	191	88	101	23.4	20.0	554	21.0	4.7	Avohakkuu 2027, Kääntömätästys 2028, Kuusen istutus 2028, Taimikon varhaisperkaus 2033, Taimikonharvennus 2039
			Kuusi	63	148	109	73	35	25.0	20.0	270	12.0	2.6	
			Hieskoivu	57	98	73	14	58	21.0	20.0	255	8.0	1.9	
			Haapa	60	13	9	1	8	23.0	21.0	29	1.0	0.2	
2	0,6	Metsä-Pynnölä 172-413-6-207 Metsämaa Tuore kangas, vastaava suo ja mustikkaturvekangas Keskikarkea tai karkea kangasmaa 03 - Varttunut kasvatusmetsikkö Kesä	Yhteensä	62	115	199	129	67	25.4	20.9	461	21.0	4.7	Avohakkuu 2027, Kääntömätästys 2028, Rauduskoivun istutus 2028, Taimikon varhaisperkaus 2033, Taimikonharvennus 2039
			Kuusi	63	100	172	122	48	26.0	21.0	370	18.0	3.9	
			Rauduskoivu	55	16	27	8	19	22.0	20.0	91	3.0	0.8	

Kuvio	Pinta-ala, ha	Kiinteistön nimi ja tunnus, pääryhmä, kasvupaikka, maalaji, kehitysluokka, saavutettavuus ja metsikön laatu	Puustotiedot											Toimenpide-suunnitelmat kuviolla
			puulaji	ikä, v	tilavuus m ³ /kuvio	m ³ /ha	tukkia, m ³ /ha	kuitua, m ³ /ha	läpimitta, cm	pituus, m	runkoluku, kpl/ha	ppa, m ² /ha	kasvu m ³ /ha/v	
2	1,9	Metsä-Pynnölä 172-413-6-207 Metsämaa Lehtomainen kangas, vastaava suo ja ruohoturvekangas Hienojakoinen kangasmaa 02 - Nuori kasvatusmetsikkö Talvi Tyydyttävä	Yhteensä	28	211	109	5	97	13.3	11.3	1625	19.0	18.1	Ensiharvennus 2027, Ennakkoraivaus 2026
			Kuusi	27	197	102	5	91	13.0	11.0	1577	18.0	17.5	
			Hieskoivu	52	14	7	0	7	18.0	16.0	48	1.0	0.6	
2	1,4	Metsä-Pynnölä 172-413-6-207 Metsämaa Tuore kangas, vastaava suo ja mustikkaturvekangas Keskikarkea tai karkea kangasmaa 03 - Varttunut kasvatusmetsikkö Talvi	Yhteensä	60	348	243	124	116	23.6	21.0	632	25.0	5.2	Avohakkuu 2027, Kääntömätästys 2028, Kuusen istutus 2028, Taimikon varhaisperkaus 2033, Taimikonharvennus 2039
			Kuusi	60	240	167	107	59	24.0	21.0	405	17.0	3.7	
			Hieskoivu	57	96	67	16	50	22.0	21.0	205	7.0	1.4	
			Haapa	70	13	9	1	8	27.0	21.0	22	1.0	0.1	
		Lisätiedot Kuvion peräpää kosteaa, ei koivuja.												
3	21,1	Metsä-Pynnölä 172-413-6-207 Metsämaa Tuore kangas, vastaava suo ja mustikkaturvekangas Keskikarkea tai karkea kangasmaa 03 - Varttunut kasvatusmetsikkö Talvi Ei määritelty	Yhteensä	60	3979	189	111	75	23.6	20.3	509	20.0	4.8	Avohakkuu 2032, Kääntömätästys 2033, Kuusen istutus 2033, Taimikon varhaisperkaus 2038, Taimikonharvennus 2044
			Mänty	68	196	9	5	5	23.0	20.0	29	1.0	0.3	
			Kuusi	60	3420	162	103	57	24.0	20.5	405	17.0	3.9	
			Rauduskoivu	53	363	17	3	14	20.0	19.0	75	2.0	0.6	
		Lisätiedot Iso kuvio samanlaista harvennettua kuusikko. Uudistamisia voidaan jakaa osiin. Notkopaikkoihin ei viljellä koivua.												

Kuvio	Pinta-ala, ha	Kiinteistön nimi ja tunnus, pääryhmä, kasvupaikka, maalaji, kehitysluokka, saavutettavuus ja metsikön laatu	Puustotiedot											Toimenpide-suunnitelmat kuviolla
			puulaji	ikä, v	tilavuus m ³ /kuvio	m ³ /ha	tukkia, m ³ /ha	kuitua, m ³ /ha	läpimitta, cm	pituus, m	runkoluku, kpl/ha	ppa, m ² /ha	kasvu m ³ /ha/v	
4	1,5	Metsä-Pynnölä 172-413-6-207 Metsämaa Lehtomainen kangas, vastaava suo ja ruohoturvekangas Keskikarkea tai karkea kangasmaa 03 - Varttunut kasvatusmetsikkö Talvi	Yhteensä	55	423	290	185	102	25.5	20.8	668	31.0	9.3	Avohakkuu 2027, Kääntömätästys 2028, Rauduskoivun istutus 2028, Taimikon varhaisperkaus 2033, Taimikonharvennus 2039
			Mänty	55	13	9	3	5	23.0	19.0	29	1.0	0.3	
			Kuusi	55	386	264	179	83	26.0	21.0	564	28.0	8.6	
			Rauduskoivu	52	25	17	3	14	20.0	18.6	75	2.0	0.4	
4	3,8	Metsä-Pynnölä 172-413-6-207 Metsämaa Tuore kangas, vastaava suo ja mustikkaturvekangas Kivinen hienojakoinen kangasmaa 03 - Varttunut kasvatusmetsikkö Talvi	Yhteensä	59	725	190	107	80	23.3	18.9	578	22.0	4.8	Avohakkuu 2032, Kääntömätästys 2033, Kuusen istutus 2033, Taimikon varhaisperkaus 2038, Taimikonharvennus 2044
			Mänty	65	97	26	14	11	23.0	18.0	84	3.0	0.7	
			Kuusi	59	529	139	89	48	24.0	19.0	383	16.0	3.3	
			Rauduskoivu	53	99	26	5	21	20.0	19.0	111	3.0	0.8	
5	2,0	Metsä-Pynnölä 172-413-6-207 Metsämaa Tuore kangas, vastaava suo ja mustikkaturvekangas Kivinen hienojakoinen kangasmaa 03 - Varttunut kasvatusmetsikkö Talvi	Yhteensä	60	395	194	108	84	22.6	19.0	604	22.0	4.9	Avohakkuu 2032, Kääntömätästys 2033, Kuusen istutus 2033, Taimikon varhaisperkaus 2038, Taimikonharvennus 2044
			Mänty	66	17	9	4	4	23.0	18.2	29	1.0	0.3	
			Kuusi	61	343	169	102	65	23.0	19.1	488	19.0	4.0	
			Rauduskoivu	51	34	17	2	14	18.6	18.3	87	2.0	0.6	

Kuvio	Pinta-ala, ha	Kiinteistön nimi ja tunnus, pääryhmä, kasvupaikka, maalaji, kehitysluokka, saavutettavuus ja metsikön laatu	Puustotiedot											Toimenpidesuunnitelmat kuviolla
			puulaji	ikä, v	tilavuus m ³ /kuvio	m ³ /ha	tukkia, m ³ /ha	kuitua, m ³ /ha	läpimitta, cm	pituus, m	runkoluku, kpl/ha	ppa, m ² /ha	kasvu m ³ /ha/v	
5	0,2	Metsä-Pynnölä 172-413-6-207 Metsämaa Lehtomainen kangas, vastaava suo ja ruohoturvekangas Hienojakoinen kangasmaa 04 - Uudistuskypsä metsikkö Talvi	Yhteensä	73	64	360	297	61	31.0	24.0	494	34.0	7.3	Avohakkuu 2027, Kääntömätästys 2028, Kuusen istutus 2028, Taimikon varhaisperkaus 2033, Taimikonharvennus 2039
			Kuusi	73	64	360	297	61	31.0	24.0	494	34.0	7.3	
6	2,0	Metsä-Pynnölä 172-413-6-207 Metsämaa Lehtomainen kangas, vastaava suo ja ruohoturvekangas Hienojakoinen kangasmaa 03 - Varttunut kasvatusmetsikkö Talvi	Yhteensä	46	380	195	90	102	20.8	17.9	725	23.0	10.8	Harvennus 2027
			Kuusi	46	366	187	89	95	21.0	18.0	670	22.0	10.4	
			Rauduskoivu	42	14	7	0	7	17.0	16.0	55	1.0	0.4	
6	1,1	Metsä-Pynnölä 172-413-6-207 Metsämaa Tuore kangas, vastaava suo ja mustikkaturvekangas Kivinen hienojakoinen kangasmaa 03 - Varttunut kasvatusmetsikkö Kesä	Yhteensä	59	190	174	97	75	23.2	19.8	512	19.0	4.5	Avohakkuu 2032, Kääntömätästys 2033, Rauduskoivun istutus 2033, Taimikon varhaisperkaus 2038, Taimikonharvennus 2044
			Mänty	55	10	9	4	5	23.0	20.0	29	1.0	0.3	
			Kuusi	61	152	139	89	49	24.0	20.0	360	15.0	3.3	
			Rauduskoivu	51	28	26	4	22	19.0	18.7	123	3.0	0.9	

Kuvio	Pinta-ala, ha	Kiinteistön nimi ja tunnus, pääryhmä, kasvupaikka, maalaji, kehitysluokka, saavutettavuus ja metsikön laatu	Puustotiedot											Toimenpidesuunnitelmat kuviolla
			puulaji	ikä, v	tilavuus m³/kuvio	m³/ha	tukkia, m³/ha	kuitua, m³/ha	läpimitta, cm	pituus, m	runkoluku, kpl/ha	ppa, m²/ha	kasvu m³/ha/v	
7	0,9	Metsä-Pynnölä 172-413-6-207 Metsämaa Lehtomainen kangas, vastaava suo ja ruohoturvekangas Hienojakoinen kangasmaa 02 - Nuori kasvatusmetsikkö Talvi Tyydyttävä	Yhteensä	36	104	118	14	98	14.9	11.4	1433	21.0	16.1	Ensiharvennus 2027
			Mänty	40	7	8	1	7	18.0	16.0	48	1.0	0.8	
			Kuusi	35	75	85	11	69	14.0	10.0	1262	17.0	13.6	
			Hieskoivu	40	22	25	2	22	19.0	18.0	123	3.0	1.7	
7	0,4	Metsä-Pynnölä 172-413-6-207 Metsämaa Lehtomainen kangas, vastaava suo ja ruohoturvekangas Turvemaa 04 - Uudistus kypsä metsikkö Talvi	Yhteensä	61	78	183	44	135	20.7	19.8	663	20.0	2.5	
			Mänty	82	8	20	10	9	25.0	21.0	49	2.0	0.2	
			Kuusi	59	10	24	9	14	21.0	17.1	100	3.0	0.4	
			Hieskoivu	58	59	139	25	112	20.0	20.2	514	15.0	1.9	
		Lisätiedot Järven suojavyöhyke.												
8	0,4	Metsä-Pynnölä 172-413-6-207 Metsämaa Tuore kangas, vastaava suo ja mustikkaturvekangas Kivinen hienojakoinen kangasmaa 03 - Varttunut kasvatusmetsikkö Talvi Tyydyttävä	Yhteensä	55	77	181	98	80	23.1	18.9	564	21.0	4.9	Avohakkuu 2032, Kääntömätästys 2033, Kuusen istutus 2033, Taimikon varhaisperkaus 2038, Taimikonharvennus 2044
			Mänty	52	4	9	3	6	21.0	19.0	35	1.0	0.3	
			Kuusi	56	59	138	88	48	24.0	19.0	383	16.0	3.4	
			Rauduskoivu	50	14	33	7	26	20.0	18.4	146	4.0	1.2	

Kuvio	Pinta-ala, ha	Kiinteistön nimi ja tunnus, pääryhmä, kasvupaikka, maalaji, kehitysluokka, saavutettavuus ja metsikön laatu	Puustotiedot											Toimenpidesuunnitelmat kuviolla
			puulaji	ikä, v	tilavuus m ³ /kuvio	m ³ /ha	tukkia, m ³ /ha	kuitua, m ³ /ha	läpimitta, cm	pituus, m	runkoluku, kpl/ha	ppa, m ² /ha	kasvu m ³ /ha/v	
8	0,3	Metsä-Pynnölä 172-413-6-207 Metsämaa Tuore kangas, vastaava suo ja mustikkaturvekangas Keskikarkea tai karkea kangasmaa 03 - Varttunut kasvatusmetsikkö Talvi	Yhteensä	55	43	151	26	120	19.1	18.5	1324	17.6	4.1	
			Kuusi	20	0	2	0	0	4.0	3.0	700	0.6	0.5	
			Mänty	69	5	18	10	7	24.0	19.0	53	2.0	0.5	
			Hieskoivu	55	37	131	16	113	19.0	19.0	571	15.0	3.1	
		Lisätiedot Järven suojavyöhyke.												
9	0,7	Metsä-Pynnölä 172-413-6-207 Metsämaa Tuore kangas, vastaava suo ja mustikkaturvekangas Keskikarkea tai karkea kangasmaa T1 - Taimikko alle 1,3 m Talvi	Yhteensä	5	0	0	0	0	0.0	0.9	1600	0.0	0.0	Taimikon varhaisperkaus 2023
			Kuusi	5	0	0	0	0	0.0	0.9	1600	0.0	0.0	
		Lisätiedot Normaali varhaisperkaus.												
9	2,6	Metsä-Pynnölä 172-413-6-207 Metsämaa Tuore kangas, vastaava suo ja mustikkaturvekangas Keskikarkea tai karkea kangasmaa 03 - Varttunut kasvatusmetsikkö Kesä	Yhteensä	68	579	225	139	84	25.0	21.3	527	23.0	4.9	Avohakkuu 2032, Kääntömätästys 2033, Rauduskoivun istutus 2033, Taimikon varhaisperkaus 2038, Taimikonharvennus 2044
			Mänty	83	103	40	28	12	26.0	21.5	88	4.0	0.8	
			Kuusi	66	350	136	92	43	25.0	21.0	313	14.0	2.9	
			Rauduskoivu	61	126	49	19	30	24.0	22.0	126	5.0	1.2	

Kuvio	Pinta-ala, ha	Kiinteistön nimi ja tunnus, pääryhmä, kasvupaikka, maalaji, kehitysluokka, saavutettavuus ja metsikön laatu	Puustotiedot											Toimenpide-suunnitelmat kuviolla
			puulaji	ikä, v	tilavuus m ³ /kuvio	m ³ /ha	tukkia, m ³ /ha	kuitua, m ³ /ha	läpimitta, cm	pituus, m	runkoluku, kpl/ha	ppa, m ² /ha	kasvu m ³ /ha/v	
10	1,0	Metsä-Pynnölä 172-413-6-207 Metsämaa Lehtomainen kangas, vastaava suo ja ruohoturvekangas Keskikarkea tai karkea kangasmaa 03 - Varttunut kasvatusmetsikkö Talvi	Yhteensä	52	191	194	105	87	24.1	18.8	570	23.0	9.3	Avohakkuu 2032, Kääntömätästys 2033, Kuusen istutus 2033, Taimikon varhaisperkaus 2038, Taimikonharvennus 2044
			Mänty	50	16	16	6	10	22.0	17.1	62	2.0	0.7	
			Kuusi	53	149	152	95	56	25.0	19.0	397	18.0	7.3	
			Rauduskoivu	45	25	26	5	21	20.0	19.0	111	3.0	1.3	
10	1,4	Metsä-Pynnölä 172-413-6-207 Metsämaa Lehtomainen kangas, vastaava suo ja ruohoturvekangas Hienojakoinen kangasmaa A0 - Aukea Talvi Ei määritelty											Kääntömätästys 2023, Taimikon varhaisperkaus 2028, Taimikonharvennus 2034	
11	0,6	Metsä-Pynnölä 172-413-6-207 Metsämaa Tuore kangas, vastaava suo ja mustikkaturvekangas Keskikarkea tai karkea kangasmaa 03 - Varttunut kasvatusmetsikkö Talvi	Yhteensä	56	112	190	114	74	23.7	19.0	541	22.0	5.0	Avohakkuu 2032, Kääntömätästys 2033, Kuusen istutus 2033, Taimikon varhaisperkaus 2038, Taimikonharvennus 2044
			Kuusi	56	102	173	110	61	24.0	19.0	473	20.0	4.4	
			Rauduskoivu	52	10	17	4	13	21.0	19.0	68	2.0	0.6	

Kuvio	Pinta-ala, ha	Kiinteistön nimi ja tunnus, pääryhmä, kasvupaikka, maalaji, kehitysluokka, saavutettavuus ja metsikön laatu	Puustotiedot											Toimenpidesuunnitelmat kuviolla
			puulaji	ikä, v	tilavuus m ³ /kuvio	m ³ /ha	tukkia, m ³ /ha	kuitua, m ³ /ha	läpimitta, cm	pituus, m	runkoluku, kpl/ha	ppa, m ² /ha	kasvu m ³ /ha/v	
11	1,5	Metsä-Pynnölä 172-413-6-207 Metsämaa Lehtomainen kangas, vastaava suo ja ruohoturvekangas Keskikarkea tai karkea kangasmaa 03 - Varttunut kasvatusmetsikkö Talvi	Yhteensä	57	293	193	97	94	24.2	20.4	505	21.0	6.8	Avohakkuu 2027, Kääntömätästys 2028, Kuusen istutus 2028, Taimikon varhaisperkaus 2033, Taimikonharvennus 2039
			Kuusi	59	179	118	77	40	25.0	20.0	291	13.0	5.0	
			Hieskoivu	54	114	75	20	54	23.0	21.0	214	8.0	1.8	
12	0,8	Metsä-Pynnölä 172-413-6-207 Metsämaa Lehtomainen kangas, vastaava suo ja ruohoturvekangas Keskikarkea tai karkea kangasmaa 03 - Varttunut kasvatusmetsikkö Talvi	Yhteensä	58	177	218	126	89	24.5	20.0	559	24.0	9.3	Avohakkuu 2032, Kääntömätästys 2033, Kuusen istutus 2033, Taimikon varhaisperkaus 2038, Taimikonharvennus 2044
			Kuusi	59	148	182	118	61	25.0	20.0	439	20.0	8.1	
			Hieskoivu	52	29	36	8	28	22.0	20.0	120	4.0	1.2	
13	2,3	Metsä-Pynnölä 172-413-6-207 Metsämaa Lehtomainen kangas, vastaava suo ja ruohoturvekangas Keskikarkea tai karkea kangasmaa 03 - Varttunut kasvatusmetsikkö Talvi	Yhteensä	62	640	281	185	94	25.7	21.9	591	28.0	7.2	Avohakkuu 2027, Kääntömätästys 2028, Kuusen istutus 2028, Taimikon varhaisperkaus 2033, Taimikonharvennus 2039
			Kuusi	63	576	253	175	76	26.0	22.0	507	25.0	6.4	
			Rauduskoivu	57	64	28	10	18	23.0	21.0	84	3.0	0.8	

Kuvio	Pinta-ala, ha	Kiinteistön nimi ja tunnus, pääryhmä, kasvupaikka, maalaji, kehitysluokka, saavutettavuus ja metsikön laatu	Puustotiedot										Toimenpidesuunnitelmat kuviolla	
			puulaji	ikä, v	tilavuus m ³ /kuvio	m ³ /ha	tukkia, m ³ /ha	kuitua, m ³ /ha	läpimitta, cm	pituus, m	runkoluku, kpl/ha	ppa, m ² /ha		kasvu m ³ /ha/v
14	5,5	Metsä-Pynnölä 172-413-6-207 Metsämaa Lehtomainen kangas, vastaava suo ja ruohoturvekangas Keskikarkea tai karkea kangasmaa 04 - Uudistuskypsä metsikkö Talvi	Yhteensä	66	1444	261	132	127	26.3	21.9	564	27.0	0.0	Avohakkuu 2023, Kääntömätästys 2024, Rauduskoivun istutus 2024, Uudistusalan raivaus 2024, Taimikon varhaisperkaus 2029, Taimikonharvennus 2035
			Kuusi	70	398	72	50	22	26.0	20.0	171	8.0	0.0	
			Rauduskoivu	67	722	131	63	66	27.0	23.0	254	13.0	0.0	
			Hieskoivu	60	323	58	19	39	25.0	22.0	139	6.0	0.0	
15	0,7	Metsä-Pynnölä 172-413-6-207 Metsämaa Lehtomainen kangas, vastaava suo ja ruohoturvekangas Keskikarkea tai karkea kangasmaa 04 - Uudistuskypsä metsikkö Talvi	Yhteensä	68	317	429	319	108	28.7	23.9	681	40.0	0.0	Avohakkuu 2023, Kääntömätästys 2024, Rauduskoivun istutus 2024, Taimikon varhaisperkaus 2029, Taimikonharvennus 2035
			Kuusi	69	272	369	290	77	29.0	24.0	560	34.0	0.0	
			Rauduskoivu	62	44	60	29	31	27.0	23.0	121	6.0	0.0	
16	1,8	Metsä-Pynnölä 172-413-6-207 Metsämaa Lehtomainen kangas, vastaava suo ja ruohoturvekangas Hienojakoinen kangasmaa 03 - Varttunut kasvatusmetsikkö Talvi Tyydyttävä	Yhteensä	43	276	151	26	122	18.0	16.1	871	20.0	9.1	Harvennus 2032, Ennakkoraivaus 2031
			Kuusi	46	119	65	19	45	18.0	15.0	394	9.0	4.7	
			Hieskoivu	41	157	86	7	77	18.0	17.0	477	11.0	4.4	

Kuvio	Pinta-ala, ha	Kiinteistön nimi ja tunnus, pääryhmä, kasvupaikka, maalaji, kehitysluokka, saavutettavuus ja metsikön laatu	Puustotiedot										Toimenpidesuunnitelmat kuviolla	
			puulaji	ikä, v	tilavuus m ³ /kuvio	m ³ /ha	tukkia, m ³ /ha	kuitua, m ³ /ha	läpimitta, cm	pituus, m	runkoluku, kpl/ha	ppa, m ² /ha		kasvu m ³ /ha/v
17	0,5	Metsä-Pynnölä 172-413-6-207 Metsämaa Lehtomainen kangas, vastaava suo ja ruohoturvekangas Hienojakoinen kangasmaa 03 - Varttunut kasvatusmetsikkö Kesä Ei määritelty	Yhteensä	35	64	141	12	126	17.1	16.1	914	19.0	9.3	Harvennus 2027
			Mänty	30	4	9	1	8	18.0	18.0	51	1.0	0.6	
			Rauduskoivu	35	60	133	11	118	17.0	16.0	863	18.0	8.7	
18	0,7	Metsä-Pynnölä 172-413-6-207 Metsämaa Lehtomainen kangas, vastaava suo ja ruohoturvekangas Keskikarkea tai karkea kangasmaa 03 - Varttunut kasvatusmetsikkö Talvi Tyydyttävä	Yhteensä	55	154	225	55	166	20.6	19.3	866	25.0	7.5	
			Mänty	68	13	19	11	8	26.0	20.3	45	2.0	0.5	
			Kuusi	58	29	42	21	20	22.0	18.0	149	5.0	2.2	
			Hieskoivu	55	88	129	23	104	20.0	20.0	481	14.0	3.5	
			Harmaaleppä	40	18	27	0	26	17.0	18.0	156	3.0	1.0	
			Tervaleppä	60	6	9	0	9	21.0	19.0	35	1.0	0.3	
Lisätiedot Monimuotoinen hoitamaton kuvio. Reilusti lahoppuuta. Voisi jäädä lisäämään monimuotoisuutta.														
19	0,6	Metsä-Pynnölä 172-413-6-207 Metsämaa Lehtomainen kangas, vastaava suo ja ruohoturvekangas Hienojakoinen kangasmaa 03 - Varttunut kasvatusmetsikkö Talvi Tyydyttävä	Yhteensä	40	97	171	53	113	18.7	14.2	1093	26.0	11.2	Harvennus 2023
			Mänty	40	3	6	0	5	11.0	10.9	147	1.0	0.6	
			Kuusi	40	81	143	50	90	19.0	14.0	823	22.0	9.4	
			Rauduskoivu	44	13	22	3	19	19.0	16.5	123	3.0	1.2	

Kuvio	Pinta-ala, ha	Kiinteistön nimi ja tunnus, pääryhmä, kasvupaikka, maalaji, kehitysluokka, saavutettavuus ja metsikön laatu	Puustotiedot											Toimenpidesuunnitelmat kuviolla
			puulaji	ikä, v	tilavuus m ³ /kuvio	m ³ /ha	tukkia, m ³ /ha	kuitua, m ³ /ha	läpimitta, cm	pituus, m	runkoluku, kpl/ha	ppa, m ² /ha	kasvu m ³ /ha/v	
20	0,3	Metsä-Pynnölä 172-413-6-207 Metsämaa Lehtomainen kangas, vastaava suo ja ruohoturvekangas Keskikarkea tai karkea kangasmaa T2 - Taimikko yli 1,3 m Talvi Kehityskelpoinen: tyydyttävä: aukkoinen, harva, vähäpuustoinen	Yhteensä	8	0	1	0	0	2.0	1.8	1000	0.2	1.1	Taimikonharvennus 2023
			Kuusi	8	0	1	0	0	2.0	1.8	1000	0.2	1.1	
Lisätiedot Viljely epäonnistunut. Raivataan ja säästetään kaikki kasvatettava puusto.														
21	2,3	Metsä-Pynnölä 172-413-6-207 Metsämaa Lehtomainen kangas, vastaava suo ja ruohoturvekangas Keskikarkea tai karkea kangasmaa 03 - Varttunut kasvatusmetsikkö Talvi	Yhteensä	60	555	240	145	92	24.4	20.8	592	25.0	8.2	Avohakkuu 2032, Kääntömätästys 2033, Kuusen istutus 2033, Taimikon varhaisperkaus 2038, Taimikonharvennus 2044
			Kuusi	61	494	213	140	71	25.0	21.0	481	22.0	7.2	
			Rauduskoivu	53	61	27	5	21	20.0	19.4	111	3.0	1.0	
22	8,6	Metsä-Pynnölä 172-413-6-207 Metsämaa Tuore kangas, vastaava suo ja mustikkaturvekangas Hienojakoinen kangasmaa 03 - Varttunut kasvatusmetsikkö Talvi	Yhteensä	50	1722	201	120	79	24.6	19.0	556	24.0	5.3	Avohakkuu 2032, Kääntömätästys 2033, Kuusen istutus 2033, Taimikon varhaisperkaus 2038, Taimikonharvennus 2044
			Kuusi	50	1579	185	118	65	25.0	19.0	481	22.0	4.8	
			Hieskoivu	50	143	17	2	14	20.0	18.5	75	2.0	0.5	

Kuvio	Pinta-ala, ha	Kiinteistön nimi ja tunnus, pääryhmä, kasvupaikka, maalaji, kehitysluokka, saavutettavuus ja metsikön laatu	Puustotiedot											Toimenpidesuunnitelmat kuviolla
			puulaji	ikä, v	tilavuus m ³ /kuvio	m ³ /ha	tukkia, m ³ /ha	kuitua, m ³ /ha	läpimitta, cm	pituus, m	runkoluku, kpl/ha	ppa, m ² /ha	kasvu m ³ /ha/v	
24	0,5	Metsä-Pynnölä 172-413-6-207 Metsämaa Tuore kangas, vastaava suo ja mustikkaturvekangas Hienojakoinen kangasmaa 04 - Uudistuskypsä metsikkö Talvi	Yhteensä	65	130	261	74	184	24.9	22.5	612	26.0	4.2	
			Kuusi	60	4	7	1	6	17.0	15.0	55	1.0	0.3	
			Hieskoivu	65	103	207	64	141	24.0	23.0	473	20.0	3.1	
			Haapa	65	23	46	9	37	30.0	22.0	84	5.0	0.8	
		Lisätiedot Koko kuvio voisi jäädä vesistön suojavyöhykkeeksi.												
25	1,2	Metsä-Pynnölä 172-413-6-207 Metsämaa Lehtomainen kangas, vastaava suo ja ruohoturvekangas Multamaa 02 - Nuori kasvatusmetsikkö Talvi Kehityskelpoinen: tyydyttävä: aukkoinen, harva, vähäpuustoinen	Yhteensä	35	89	73	7	63	14.0	12.0	906	12.0	7.6	Harvennus 2032, Ennakkoraivaus 2031
			Kuusi	35	89	73	7	63	14.0	12.0	906	12.0	7.6	
		Lisätiedot Pellon laidassa kaista vain pajukkoa, osin hyvä kasvatuskuusikko. Vaihtelevaa												
27	1,5	Metsä-Pynnölä 172-413-6-207 Metsämaa Lehtomainen kangas, vastaava suo ja ruohoturvekangas Hienojakoinen kangasmaa 03 - Varttunut kasvatusmetsikkö Talvi	Yhteensä	33	281	190	53	133	18.8	17.2	909	23.0	11.7	Harvennus 2027
			Mänty	33	13	9	1	8	17.0	18.0	55	1.0	0.6	
			Kuusi	33	231	157	50	103	19.0	17.0	716	19.0	9.7	
			Rauduskoivu	33	37	25	2	22	18.0	18.0	138	3.0	1.4	

Kuvio	Pinta-ala, ha	Kiinteistön nimi ja tunnus, pääryhmä, kasvupaikka, maalaji, kehitysluokka, saavutettavuus ja metsikön laatu	Puustotiedot											Toimenpidesuunnitelmat kuviolla
			puulaji	ikä, v	tilavuus m ³ /kuvio	m ³ /ha	tukkia, m ³ /ha	kuitua, m ³ /ha	läpimitta, cm	pituus, m	runkoluku, kpl/ha	ppa, m ² /ha	kasvu m ³ /ha/v	
28	0,8	Metsä-Pynnölä 172-413-6-207 Metsämaa Lehtomainen kangas, vastaava suo ja ruohoturvekangas Hienojakoinen kangasmaa 03 - Varttunut kasvatusmetsikkö Talvi	Yhteensä	45	130	163	50	110	19.6	16.8	762	21.0	9.6	Harvennus 2027
			Kuusi	46	78	98	40	56	20.0	16.0	448	13.0	5.9	
			Rauduskoivu	44	52	66	10	54	19.0	18.0	314	8.0	3.7	
29	1,7	Metsä-Pynnölä 172-413-6-207 Metsämaa Lehtomainen kangas, vastaava suo ja ruohoturvekangas Hienojakoinen kangasmaa 04 - Uudistuskypsä metsikkö Talvi	Yhteensä	73	488	288	138	148	27.3	24.0	517	27.0	0.0	Avohakkuu 2023, Kääntömätästys 2024, Rauduskoivun istutus 2024, Taimikon varhaisperkaus 2029, Taimikonharvennus 2035
			Mänty	103	53	32	8	23	30.0	23.0	52	3.0	0.0	
			Kuusi	77	60	35	25	11	27.0	20.0	82	4.0	0.0	
			Rauduskoivu	68	375	221	106	114	27.0	25.0	383	20.0	0.0	
31	3,4	Metsä-Pynnölä 172-413-6-207 Metsämaa Tuore kangas, vastaava suo ja mustikkaturvekangas Hienojakoinen kangasmaa 03 - Varttunut kasvatusmetsikkö Talvi	Yhteensä	51	581	173	79	92	21.8	18.6	607	20.0	4.5	Avohakkuu 2032, Kääntömätästys 2033, Kuusen istutus 2033, Taimikon varhaisperkaus 2038, Taimikonharvennus 2044
			Mänty	49	119	36	18	17	24.0	19.0	102	4.0	1.0	
			Kuusi	53	351	105	57	46	22.0	18.6	343	12.0	2.6	
			Hieskoivu	47	111	33	4	29	19.0	18.1	162	4.0	0.9	

Kuvio	Pinta-ala, ha	Kiinteistön nimi ja tunnus, pääryhmä, kasvupaikka, maalaji, kehitysluokka, saavutettavuus ja metsikön laatu	Puustotiedot											Toimenpidesuunnitelmat kuviolla
			puulaji	ikä, v	tilavuus m ³ /kuvio	m ³ /ha	tukkia, m ³ /ha	kuitua, m ³ /ha	läpimitta, cm	pituus, m	runkoluku, kpl/ha	ppa, m ² /ha	kasvu m ³ /ha/v	
32.1	1,2	Metsä-Pynnölä 172-413-6-207 Metsämaa Tuore kangas, vastaava suo ja mustikkaturvekangas Hienojakoinen kangasmaa 02 - Nuori kasvatusmetsikkö Talvi Tyydyttävä	Yhteensä	41	162	138	30	104	17.8	15.3	952	19.0	8.1	Harvennus 2027
			Kuusi	30	70	60	9	49	15.0	12.0	651	10.0	5.2	
			Mänty	59	21	18	10	8	24.0	19.0	53	2.0	0.6	
			Rauduskoivu	51	71	61	12	48	20.0	19.0	248	7.0	2.3	
33	0,9	Metsä-Pynnölä 172-413-6-207 Metsämaa Tuore kangas, vastaava suo ja mustikkaturvekangas Keskikarkea tai karkea kangasmaa 03 - Varttunut kasvatusmetsikkö Talvi	Yhteensä	40	162	183	53	126	17.5	15.7	1115	24.0	9.6	Harvennus 2023, Ennakkoraivaus 2023
			Kuusi	41	139	157	52	101	18.0	16.0	843	20.0	8.3	
			Rauduskoivu	37	23	26	1	24	15.0	14.0	272	4.0	1.3	
34	2,5	Metsä-Pynnölä 172-413-6-207 Metsämaa Tuore kangas, vastaava suo ja mustikkaturvekangas Keskikarkea tai karkea kangasmaa T2 - Taimikko yli 1,3 m Talvi	Yhteensä	8	6	2	0	0	3.0	2.5	1800	0.9	2.2	Taimikonharvennus 2025
			Kuusi	8	6	2	0	0	3.0	2.5	1800	0.9	2.2	

Kuvio	Pinta-ala, ha	Kiinteistön nimi ja tunnus, pääryhmä, kasvupaikka, maalaji, kehitysluokka, saavutettavuus ja metsikön laatu	Puustotiedot											Toimenpide-suunnitelmat kuviolla
			puulaji	ikä, v	tilavuus m ³ /kuvio	m ³ /ha	tukkia, m ³ /ha	kuitua, m ³ /ha	läpimitta, cm	pituus, m	runkoluku, kpl/ha	ppa, m ² /ha	kasvu m ³ /ha/v	
36	2,0	Metsä-Pynnölä 172-413-6-207 Metsämaa Lehtomainen kangas, vastaava suo ja ruohoturvekangas Turvema 03 - Varttunut kasvatusmetsikkö Talvi	Yhteensä	53	337	171	35	126	18.7	17.0	1586	21.6	4.0	Avohakkuu 2027, Ennakkoraivaus 2026, Kuusen luontainen uudistaminen 2027
			Kuusi	25	25	13	0	6	8.0	6.0	1000	3.6	0.6	
			Mänty	74	55	28	15	13	25.0	19.9	72	3.0	0.6	
			Hieskoivu	56	257	130	21	107	20.0	19.0	514	15.0	2.8	
		Lisätiedot Ennakkoraivaus vain tarpeellisilta osin. Koivikon alla on hyvä kuusikko. Hakkuun jälkeen arvioidaan seuraavat toimenpiteet.												
37	1,5	Metsä-Pynnölä 172-413-6-207 Metsämaa Lehtomainen kangas, vastaava suo ja ruohoturvekangas Hienojakoinen kangasmaa 03 - Varttunut kasvatusmetsikkö Talvi	Yhteensä	50	257	176	33	131	17.6	16.3	1955	23.0	9.2	Avohakkuu 2027, Ennakkoraivaus 2026, Kuusen luontainen uudistaminen 2027
			Kuusi	30	43	29	0	19	9.0	7.5	1468	7.0	3.8	
			Mänty	80	15	10	6	4	27.0	22.3	22	1.0	0.4	
			Hieskoivu	57	200	137	27	108	21.0	20.0	465	15.0	5.0	
		Lisätiedot Ennakkoraivaus vain tarpeellisilta osin. Koivikon alla hyvä kuusikko. Hakkuun jälkeen tarkastellaan seuraavat toimenpiteet.												
38	0,4	Metsä-Pynnölä 172-413-6-207 Metsämaa Lehtomainen kangas, vastaava suo ja ruohoturvekangas Hienojakoinen kangasmaa 03 - Varttunut kasvatusmetsikkö Kesä	Yhteensä	64	117	264	175	87	27.2	22.0	523	27.0	0.0	Avohakkuu 2023, Kääntömätöstys 2024, Rauduskoivun istutus 2024, Uudistusalan raivaus 2024, Taimikon varhaisperkaus 2029, Taimikonharvennus 2035
			Mänty	77	4	10	6	3	28.0	21.4	20	1.0	0.0	
			Kuusi	65	82	186	140	45	28.0	22.0	342	19.0	0.0	
			Rauduskoivu	59	30	68	29	38	25.0	22.0	161	7.0	0.0	

Kuvio	Pinta-ala, ha	Kiinteistön nimi ja tunnus, pääryhmä, kasvupaikka, maalaji, kehitysluokka, saavutettavuus ja metsikön laatu	Puustotiedot										Toimenpidesuunnitelmat kuviolla	
			puulaji	ikä, v	tilavuus m³/kuvio	m³/ha	tukkia, m³/ha	kuitua, m³/ha	läpimitta, cm	pituus, m	runkoluku, kpl/ha	ppa, m²/ha		kasvu m³/ha/v
39	0,8	Metsä-Pynnölä 172-413-6-207 Metsämaa Lehtomainen kangas, vastaava suo ja ruohoturvekangas Keskikarkea tai karkea kangasmaa 04 - Uudistuskypsä metsikkö Kesä	Yhteensä	70	272	321	237	82	27.7	22.8	567	31.0	0.0	Avohakkuu 2023, Kääntömätästys 2024, Rauduskoivun istutus 2024, Uudistusalan raivaus 2024, Taimikon varhaisperkaus 2029, Taimikonharvennus 2035
			Mänty	70	9	10	6	4	26.0	22.0	23	1.0	0.0	
			Kuusi	70	248	292	224	67	28.0	23.0	495	28.0	0.0	
			Rauduskoivu	65	16	18	7	11	25.0	21.0	49	2.0	0.0	
40	9,5	Metsä-Pynnölä 172-413-6-207 Metsämaa Tuore kangas, vastaava suo ja mustikkaturvekangas Hienojakoinen kangasmaa 03 - Varttunut kasvatusmetsikkö Talvi	Yhteensä	47	2008	211	74	130	19.7	17.0	1297	26.4	8.7	Harvennus 2027
			Kuusi	25	198	21	0	17	11.0	9.0	600	4.4	2.0	
			Mänty	54	510	54	30	23	24.0	19.0	150	6.0	1.7	
			Kuusi	52	634	67	36	30	22.0	18.0	233	8.0	2.9	
			Hieskoivu	50	667	70	8	60	19.0	19.0	314	8.0	2.1	
Lisätiedot Osin monijaksoinen kuvio, tehdään harvennus ylhäältäpäin ja pyritään säilyttämään monijaksoisuus.														
41	1,5	Metsä-Pynnölä 172-413-6-207 Metsämaa Tuore kangas, vastaava suo ja mustikkaturvekangas Keskikarkea tai karkea kangasmaa 03 - Varttunut kasvatusmetsikkö Talvi	Yhteensä	49	315	213	73	135	19.8	16.7	962	27.0	9.3	Harvennus 2023
			Mänty	52	21	14	7	8	23.0	15.0	57	2.0	0.6	
			Kuusi	48	205	139	52	83	19.0	16.0	680	18.0	6.6	
			Rauduskoivu	50	89	60	15	44	21.0	19.0	225	7.0	2.1	

Kuvio	Pinta-ala, ha	Kiinteistön nimi ja tunnus, pääryhmä, kasvupaikka, maalaji, kehitysluokka, saavutettavuus ja metsikön laatu	Puustotiedot											Toimenpidesuunnitelmat kuviolla
			puulaji	ikä, v	tilavuus m³/kuvio	m³/ha	tukkia, m³/ha	kuitua, m³/ha	läpimitta, cm	pituus, m	runkoluku, kpl/ha	ppa, m²/ha	kasvu m³/ha/v	
42	1,7	Metsä-Pynnölä 172-413-6-207 Metsämaa Tuore kangas, vastaava suo ja mustikkaturvekangas Turvema 02 - Nuori kasvatusmetsikkö Talvi Tyydyttävä	Yhteensä	31	231	135	2	114	12.4	13.2	2213	22.0	8.2	Energiapuuharvennus 2023
			Mänty	40	26	15	1	13	16.0	15.0	121	2.0	1.0	
			Hieskoivu	30	206	120	1	101	12.0	13.0	2092	20.0	7.2	
		Lisätiedot Hieskoivikkoa, kerätään energiaa pois ja kasvatellaan loppuja koivuja. Vaatisi kunnostusojituksen parempaan puun kasvatukseen.												
43	1,0	Metsä-Pynnölä 172-413-6-207 Metsämaa Tuore kangas, vastaava suo ja mustikkaturvekangas Turvema 02 - Nuori kasvatusmetsikkö Talvi Tyydyttävä	Yhteensä	31	31	32	0	22	9.2	10.0	1318	6.5	1.8	
			Mänty	40	3	3	0	2	11.8	10.3	50	0.5	0.2	
			Hieskoivu	30	29	29	0	20	9.0	10.0	1268	6.0	1.6	
44	1,4	Metsä-Pynnölä 172-413-6-207 Metsämaa Tuore kangas, vastaava suo ja mustikkaturvekangas Turvema 03 - Varttunut kasvatusmetsikkö Talvi	Yhteensä	51	204	148	45	99	20.1	19.4	1258	16.1	3.3	Avohakkuu 2032, Ojitusmätästys 2033, Kuusen istutus 2033, Taimikon varhaisperkaus 2038, Taimikonharvennus 2044
			Kuusi	20	1	1	0	0	2.0	2.5	700	0.1	0.1	
			Mänty	51	157	114	43	70	21.0	20.0	376	12.0	2.5	
			Hieskoivu	50	46	33	3	30	18.0	18.0	182	4.0	0.7	

Kuvio	Pinta-ala, ha	Kiinteistön nimi ja tunnus, pääryhmä, kasvupaikka, maalaji, kehitysluokka, saavutettavuus ja metsikön laatu	Puustotiedot										Toimenpide-suunnitelmat kuviolla	
			puulaji	ikä, v	tilavuus m ³ /kuvio	m ³ /ha	tukkia, m ³ /ha	kuitua, m ³ /ha	läpimitta, cm	pituus, m	runkoluku, kpl/ha	ppa, m ² /ha		kasvu m ³ /ha/v
45	0,9	Metsä-Pynnölä 172-413-6-207 Metsämaa Lehtomainen kangas, vastaava suo ja ruohoturvekangas Hienojakoinen kangasmaa 02 - Nuori kasvatusmetsikkö Talvi Tyydyttävä	Yhteensä	30	105	119	10	103	14.3	11.4	1512	21.0	18.7	Ensiharvennus 2027, Ennakkoraivaus 2026
			Kuusi	30	88	100	10	85	14.0	11.0	1333	18.0	16.8	
			Hieskoivu	30	17	19	0	18	16.0	14.0	179	3.0	1.9	
46	0,9	Metsä-Pynnölä 172-413-6-207 Metsämaa Lehtomainen kangas, vastaava suo ja ruohoturvekangas Hienojakoinen kangasmaa 03 - Varttunut kasvatusmetsikkö Kesä	Yhteensä	55	226	260	170	87	25.0	21.0	585	27.0	10.9	Avohakkuu 2027, Kääntömätästys 2028, Kuusen istutus 2028, Taimikon varhaisperkaus 2033, Taimikonharvennus 2039
			Kuusi	55	226	260	170	87	25.0	21.0	585	27.0	10.9	
47	1,5	Metsä-Pynnölä 172-413-6-207 Metsämaa Tuore kangas, vastaava suo ja mustikkaturvekangas Kivinen hienojakoinen kangasmaa 03 - Varttunut kasvatusmetsikkö Talvi	Yhteensä	61	277	190	109	78	24.4	19.8	512	21.0	4.7	Avohakkuu 2032, Kääntömätästys 2033, Kuusen istutus 2033, Taimikon varhaisperkaus 2038, Taimikonharvennus 2044
			Mänty	70	54	37	25	12	26.0	20.0	88	4.0	0.9	
			Kuusi	60	159	109	73	35	25.0	20.0	270	12.0	2.5	
			Rauduskoivu	56	63	43	12	31	21.6	19.3	154	5.0	1.3	

Kuvio	Pinta-ala, ha	Kiinteistön nimi ja tunnus, pääryhmä, kasvupaikka, maalaji, kehitysluokka, saavutettavuus ja metsikön laatu	Puustotiedot										Toimenpidesuunnitelmat kuviolla	
			puulaji	ikä, v	tilavuus m ³ /kuvio	m ³ /ha	tukkia, m ³ /ha	kuitua, m ³ /ha	läpimitta, cm	pituus, m	runkoluku, kpl/ha	ppa, m ² /ha		kasvu m ³ /ha/v
48	0,7	Metsä-Pynnölä 172-413-6-207 Metsämaa Tuore kangas, vastaava suo ja mustikkaturvekangas Kivinen hienojakoinen kangasmaa 04 - Uudistuskypsä metsikkö Talvi	Yhteensä	80	144	202	143	58	26.6	21.0	438	21.0	3.9	Avohakkuu 2027, Kuusen istutus 2028, Kääntömätästys 2028, Taimikon varhaisperkaus 2033, Taimikonharvennus 2039
			Mänty	91	94	132	101	30	28.0	22.0	238	13.0	2.3	
			Kuusi	63	44	62	41	21	24.7	19.5	165	7.0	1.4	
			Rauduskoivu	57	6	9	2	7	21.0	19.5	35	1.0	0.2	
49	1,6	Metsä-Pynnölä 172-413-6-207 Metsämaa Tuore kangas, vastaava suo ja mustikkaturvekangas Kivinen hienojakoinen kangasmaa 03 - Varttunut kasvatusmetsikkö Talvi	Yhteensä	62	304	194	85	106	22.4	21.5	543	19.0	4.2	Avohakkuu 2032, Kääntömätästys 2033, Kuusen istutus 2033, Taimikon varhaisperkaus 2038, Taimikonharvennus 2044
			Mänty	65	192	123	68	53	23.0	20.0	340	13.0	2.9	
			Kuusi	58	26	17	9	8	23.0	18.5	57	2.0	0.4	
			Hieskoivu	53	85	54	8	45	20.0	28.0	146	4.0	0.9	
50	0,5	Metsä-Pynnölä 172-413-6-207 Metsämaa Tuore kangas, vastaava suo ja mustikkaturvekangas Keskikarkea tai karkea kangasmaa 03 - Varttunut kasvatusmetsikkö Talvi	Yhteensä	54	100	184	101	80	22.7	18.9	574	21.0	5.2	Avohakkuu 2032, Kääntömätästys 2033, Rauduskoivun istutus 2033, Taimikon varhaisperkaus 2038, Taimikonharvennus 2044
			Mänty	57	5	9	4	4	24.0	19.0	27	1.0	0.3	
			Kuusi	54	86	158	95	62	23.0	19.0	464	18.0	4.3	
			Lehtipuu	48	9	16	2	14	19.0	18.0	83	2.0	0.6	

Kuvio	Pinta-ala, ha	Kiinteistön nimi ja tunnus, pääryhmä, kasvupaikka, maalaji, kehitysluokka, saavutettavuus ja metsikön laatu	Puustotiedot											Toimenpide-suunnitelmat kuviolla
			puulaji	ikä, v	tilavuus m ³ /kuvio	m ³ /ha	tukkia, m ³ /ha	kuitua, m ³ /ha	läpimitta, cm	pituus, m	runkoluku, kpl/ha	ppa, m ² /ha	kasvu m ³ /ha/v	
51	3,3	Metsä-Pynnölä 172-413-6-207 Metsämaa Lehtomainen kangas, vastaava suo ja ruohoturvekangas Keskikarkea tai karkea kangasmaa 03 - Varttunut kasvatusmetsikkö Talvi	Yhteensä	56	788	236	139	95	23.5	26.4	468	18.0	6.8	Avohakkuu 2032, Kääntömätästys 2033, Rauduskoivun istutus 2033, Taimikon varhaisperkaus 2038, Taimikonharvennus 2044
			Mänty	68	29	9	5	4	26.0	19.0	23	1.0	0.3	
			Kuusi	56	705	212	132	77	24.0	28.0	360	15.0	5.8	
			Rauduskoivu	48	54	16	2	14	18.8	17.7	85	2.0	0.7	
52	2,7	Metsä-Pynnölä 172-413-6-207 Metsämaa Tuore kangas, vastaava suo ja mustikkaturvekangas Kivinen hienojakoinen kangasmaa 03 - Varttunut kasvatusmetsikkö Talvi	Yhteensä	57	496	181	96	83	22.6	18.6	586	21.0	5.1	Avohakkuu 2037, Kääntömätästys 2038, Kuusen istutus 2038, Taimikon varhaisperkaus 2043, Taimikonharvennus 2049
			Mänty	64	93	34	18	15	23.0	18.0	110	4.0	1.0	
			Kuusi	57	337	123	74	48	23.0	19.0	365	14.0	3.1	
			Rauduskoivu	51	66	24	4	19	20.0	17.8	111	3.0	1.0	
53	0,7	Metsä-Pynnölä 172-413-6-207 Metsämaa Tuore kangas, vastaava suo ja mustikkaturvekangas Keskikarkea tai karkea kangasmaa 03 - Varttunut kasvatusmetsikkö Talvi	Yhteensä	51	125	178	91	84	21.7	18.9	588	20.0	5.4	Avohakkuu 2037, Kuusen istutus 2038, Kääntömätästys 2038, Taimikon varhaisperkaus 2043, Taimikonharvennus 2049
			Kuusi	51	113	161	89	70	22.0	19.0	505	18.0	4.7	
			Rauduskoivu	48	12	16	2	14	19.0	18.0	83	2.0	0.7	

Kuvio	Pinta-ala, ha	Kiinteistön nimi ja tunnus, pääryhmä, kasvupaikka, maalaji, kehitysluokka, saavutettavuus ja metsikön laatu	Puustotiedot											Toimenpide-suunnitelmat kuviolla
			puulaji	ikä, v	tilavuus m ³ /kuvio	m ³ /ha	tukkia, m ³ /ha	kuitua, m ³ /ha	läpimitta, cm	pituus, m	runkoluku, kpl/ha	ppa, m ² /ha	kasvu m ³ /ha/v	
54	0,9	Metsä-Pynnölä 172-413-6-207 Metsämaa Tuore kangas, vastaava suo ja mustikkaturvekangas Keskikarkea tai karkea kangasmaa 03 - Varttunut kasvatusmetsikkö Talvi	Yhteensä	44	108	123	40	81	19.1	15.5	657	17.0	7.4	Harvennus 2032
			Mänty	52	7	8	3	5	21.0	17.0	35	1.0	0.5	
			Kuusi	43	81	92	35	55	19.0	15.0	499	13.0	5.9	
			Hieskoivu	44	20	23	2	20	19.0	17.0	123	3.0	1.0	
55	0,8	Metsä-Pynnölä 172-413-6-207 Metsämaa Tuore kangas, vastaava suo ja mustikkaturvekangas Keskikarkea tai karkea kangasmaa 03 - Varttunut kasvatusmetsikkö Kesä	Yhteensä	57	111	146	82	63	23.4	18.5	453	17.0	6.1	Avohakkuu 2032, Kääntömätästys 2033, Kuusen istutus 2033, Taimikon varhaisperkaus 2038, Taimikonharvennus 2044
			Mänty	60	61	80	49	30	25.0	19.0	205	9.0	2.9	
			Kuusi	54	44	58	32	26	22.0	18.0	205	7.0	2.8	
			Rauduskoivu	50	6	8	1	7	19.0	17.3	43	1.0	0.4	
56	1,1	Metsä-Pynnölä 172-413-6-207 Metsämaa Tuore kangas, vastaava suo ja mustikkaturvekangas Keskikarkea tai karkea kangasmaa 03 - Varttunut kasvatusmetsikkö Talvi	Yhteensä	46	162	148	54	91	19.4	17.1	672	18.0	8.1	Harvennus 2032
			Mänty	46	18	16	6	10	22.0	17.0	62	2.0	0.9	
			Kuusi	46	126	116	45	69	19.0	17.0	535	14.0	6.4	
			Rauduskoivu	46	18	16	3	13	20.0	18.0	75	2.0	0.8	

Kuvio	Pinta-ala, ha	Kiinteistön nimi ja tunnus, pääryhmä, kasvupaikka, maalaji, kehitysluokka, saavutettavuus ja metsikön laatu	Puustotiedot											Toimenpidesuunnitelmat kuviolla
			puulaji	ikä, v	tilavuus m ³ /kuvio	m ³ /ha	tukkia, m ³ /ha	kuitua, m ³ /ha	läpimitta, cm	pituus, m	runkoluku, kpl/ha	ppa, m ² /ha	kasvu m ³ /ha/v	
57	0,9	Metsä-Pynnölä 172-413-6-207 Metsämaa Tuore kangas, vastaava suo ja mustikkaturvekangas Keskikarkea tai karkea kangasmaa 03 - Varttunut kasvatusmetsikkö Talvi	Yhteensä	52	163	186	103	81	22.7	19.9	539	20.0	5.4	Avohakkuu 2032, Kääntömätästys 2033, Rauduskoivun istutus 2033, Taimikon varhaisperkaus 2038, Taimikonharvennus 2044
			Kuusi	52	148	169	100	67	23.0	20.0	464	18.0	4.7	
			Rauduskoivu	48	15	17	3	14	20.0	19.0	75	2.0	0.7	
58	4,2	Metsä-Pynnölä 172-413-6-207 Metsämaa Tuore kangas, vastaava suo ja mustikkaturvekangas Keskikarkea tai karkea kangasmaa 03 - Varttunut kasvatusmetsikkö Talvi	Yhteensä	55	717	171	82	87	21.3	19.8	560	18.0	5.2	Avohakkuu 2032, Kääntömätästys 2033, Kuusen istutus 2033, Taimikon varhaisperkaus 2038, Taimikonharvennus 2044
			Mänty	60	74	18	10	7	25.0	19.0	49	2.0	0.6	
			Kuusi	55	571	136	69	66	21.0	20.0	436	14.0	3.9	
			Rauduskoivu	50	72	17	3	14	20.0	19.0	75	2.0	0.7	
59	2,7	Metsä-Pynnölä 172-413-6-207 Metsämaa Tuore kangas, vastaava suo ja mustikkaturvekangas Turvemaa 02 - Nuori kasvatusmetsikkö Talvi Kehityskelpoinen: tyydyttävä: aukkoinen, harva, vähäpuustoinen	Yhteensä	17	100	37	0	28	10.3	7.8	1532	9.0	4.7	Ensiharvennus 2032, Ennakkoraivaus 2031
			Kuusi	18	80	30	0	24	11.0	8.0	938	7.0	4.2	
			Rauduskoivu	15	9	3	0	2	8.0	6.0	297	1.0	0.3	
			Hieskoivu	15	11	4	0	2	8.0	8.0	297	1.0	0.2	

Kuvio	Pinta-ala, ha	Kiinteistön nimi ja tunnus, pääryhmä, kasvupaikka, maalaji, kehitysluokka, saavutettavuus ja metsikön laatu	Puustotiedot										Toimenpidesuunnitelmat kuviolla	
			puulaji	ikä, v	tilavuus m ³ /kuvio	m ³ /ha	tukkia, m ³ /ha	kuitua, m ³ /ha	läpimitta, cm	pituus, m	runkoluku, kpl/ha	ppa, m ² /ha		kasvu m ³ /ha/v
60	3,7	Metsä-Pynnölä 172-413-6-207 Metsämaa Lehtomainen kangas, vastaava suo ja ruohoturvekangas Hienojakoinen kangasmaa 03 - Varttunut kasvatusmetsikkö Talvi Tyydyttävä	Yhteensä	53	551	147	38	107	20.9	18.9	555	17.0	5.9	
			Mänty	67	70	19	10	8	25.0	20.0	49	2.0	0.7	
			Kuusi	54	92	25	12	12	22.0	18.0	91	3.0	1.6	
			Hieskoivu	51	389	104	16	86	20.0	19.0	415	12.0	3.6	
		Lisätiedot Keskellä kuviota leveä viemäri. Kuvio ei järkevässä metsätalouskäytössä.												
61	2,7	Metsä-Pynnölä 172-413-6-207 Metsämaa Tuore kangas, vastaava suo ja mustikkaturvekangas Turvemaa 02 - Nuori kasvatusmetsikkö Talvi Tyydyttävä	Yhteensä	34	313	116	0	99	12.2	12.6	2777	19.1	3.6	
			Mänty	43	14	5	0	4	11.9	9.1	113	1.0	0.2	
			Hieskoivu	33	299	110	0	95	12.2	12.8	2664	18.1	3.4	
		Lisätiedot Ojittamaton suo joka kasvaa hieskoivua. Pitäisi ojittaa jos haluttaisi metsätalouskäyttöön.												
62	0,8	Metsä-Pynnölä 172-413-6-207 Metsämaa Lehtomainen kangas, vastaava suo ja ruohoturvekangas Hienojakoinen kangasmaa 03 - Varttunut kasvatusmetsikkö Talvi Tyydyttävä	Yhteensä	49	191	249	120	127	25.6	21.7	539	25.0	0.0	Avohakkuu 2023, Kääntömätästys 2024, Rauduskoivun istutus 2024, Taimikon varhaisperkaus 2029, Taimikonharvennus 2035
			Mänty	49	179	233	116	114	26.0	22.0	468	23.0	0.0	
			Kuusi	53	6	8	3	5	22.0	18.6	32	1.0	0.0	
			Rauduskoivu	47	6	8	1	7	20.0	18.1	39	1.0	0.0	

Kuvio	Pinta-ala, ha	Kiinteistön nimi ja tunnus, pääryhmä, kasvupaikka, maalaji, kehitysluokka, saavutettavuus ja metsikön laatu	Puustotiedot											Toimenpide-suunnitelmat kuviolla
			puulaji	ikä, v	tilavuus m ³ /kuvio	m ³ /ha	tukkia, m ³ /ha	kuitua, m ³ /ha	läpimitta, cm	pituus, m	runkoluku, kpl/ha	ppa, m ² /ha	kasvu m ³ /ha/v	
4	2,4	METSOLA 172-411-6-122 Metsämaa Tuore kangas, vastaava suo ja mustikkaturvekangas Keskikarkea tai karkea kangasmaa T2 - Taimikko yli 1,3 m Talvi	Yhteensä	15	33	14	0	5	6.9	5.4	1700	4.0	5.4	Ensiharvennus 2033, Ennakkoraivaus 2032
			Mänty	14	15	6	0	3	8.0	6.0	500	1.7	2.5	
			Kuusi	15	18	7	0	2	6.0	5.0	1200	2.3	2.9	
5	2,3	METSOLA 172-411-6-122 Metsämaa Kuivahko kangas, vastaava suo ja puolukkaturvekangas Kivinen keskikarkea tai karkea kangasmaa O2 - Nuori kasvatusmetsikkö Kesä	Yhteensä	24	242	104	3	94	13.0	10.0	1780	20.0	10.2	Ensiharvennus 2028, Ennakkoraivaus 2027
			Mänty	24	231	99	3	90	13.0	10.0	1660	19.0	9.7	
			Kuusi	24	12	5	0	4	12.0	10.0	120	1.0	0.5	
6	1,1	METSOLA 172-411-6-122 Metsämaa Kuivahko kangas, vastaava suo ja puolukkaturvekangas Keskikarkea tai karkea kangasmaa T1 - Taimikko alle 1,3 m Kesä	Yhteensä	4	0	0	0	0	0.0	0.9	1800	0.0	0.0	Taimikon varhaisperkaus 2024
			Kuusi	4	0	0	0	0	0.0	0.9	1800	0.0	0.0	
7	0,4	METSOLA 172-411-6-122 Metsämaa Tuore kangas, vastaava suo ja mustikkaturvekangas Kivinen keskikarkea tai karkea kangasmaa T2 - Taimikko yli 1,3 m Kesä	Yhteensä	10	2	4	0	0	4.0	3.0	1700	1.5	2.7	Taimikonharvennus 2025
			Kuusi	10	2	4	0	0	4.0	3.0	1700	1.5	2.7	

Kuvio	Pinta-ala, ha	Kiinteistön nimi ja tunnus, pääryhmä, kasvupaikka, maalaji, kehitysluokka, saavutettavuus ja metsikön laatu	Puustotiedot											Toimenpidesuunnitelmat kuviolla
			puulaji	ikä, v	tilavuus m³/kuvio	m³/ha	tukkia, m³/ha	kuitua, m³/ha	läpimitta, cm	pituus, m	runkoluku, kpl/ha	ppa, m²/ha	kasvu m³/ha/v	
8	0,6	METSOLA 172-411-6-122 Metsämaa Kuivahko kangas, vastaava suo ja puolukkaturvekangas Keskikarkea tai karkea kangasmaa T2 - Taimikko yli 1,3 m Kesä	Yhteensä	10	2	4	0	0	4.0	3.0	1700	1.5	2.3	Taimikonharvennus 2025
			Kuusi	10	2	4	0	0	4.0	3.0	1700	1.5	2.3	
9	1,6	METSOLA 172-411-6-122 Metsämaa Tuore kangas, vastaava suo ja mustikkaturvekangas Keskikarkea tai karkea kangasmaa 02 - Nuori kasvatusmetsikkö Kesä	Yhteensä	20	137	87	1	76	11.7	10.0	1925	16.5	13.9	Ensiharvennus 2028, Ennakkoraivaus 2027
			Mänty	20	108	69	0	61	12.0	10.0	1388	13.0	11.0	
			Kuusi	20	25	16	0	13	11.0	10.0	418	3.0	2.6	
			Hieskoivu	16	4	2	0	2	9.0	10.0	119	0.5	0.3	
10	1,8	METSOLA 172-411-6-122 Metsämaa Kuivahko kangas, vastaava suo ja puolukkaturvekangas Keskikarkea tai karkea kangasmaa 02 - Nuori kasvatusmetsikkö Kesä	Yhteensä	28	298	168	11	150	14.7	13.4	1695	25.0	10.6	Ensiharvennus 2024, Ennakkoraivaus 2023
			Mänty	28	266	150	10	134	15.0	13.5	1381	22.0	9.7	
			Kuusi	28	22	12	0	11	13.0	12.0	194	2.0	0.7	
			Hieskoivu	25	11	6	0	5	12.0	13.0	120	1.0	0.2	
11	0,3	METSOLA 172-411-6-122 Metsämaa Tuore kangas, vastaava suo ja mustikkaturvekangas Kivinen keskikarkea tai karkea kangasmaa T1 - Taimikko alle 1,3 m Kesä	Yhteensä	4	0	0	0	0.0	0.9	1800	0.0	0.0	Taimikon varhaisperkaus 2024	
			Kuusi	4	0	0	0	0	0.0	0.9	1800	0.0		0.0

Kuvio	Pinta-ala, ha	Kiinteistön nimi ja tunnus, pääryhmä, kasvupaikka, maalaji, kehitysluokka, saavutettavuus ja metsikön laatu	Puustotiedot											Toimenpidesuunnitelmat kuviolla
			puulaji	ikä, v	tilavuus m³/kuvio	m³/ha	tukkia, m³/ha	kuitua, m³/ha	läpimitta, cm	pituus, m	runkoluku, kpl/ha	ppa, m²/ha	kasvu m³/ha/v	
12.1	0,9	METSOLA 172-411-6-122 Metsämaa Tuore kangas, vastaava suo ja mustikkaturvekangas Kivinen keskikarkea tai karkea kangasmaa T1 - Taimikko alle 1,3 m Kesä	Yhteensä	4	0	0	0	0	0.0	0.9	1800	0.0	0.0	Taimikon varhaisperkaus 2024
			Kuusi	4	0	0	0	0	0.0	0.9	1800	0.0	0.0	
13	6,7	METSOLA 172-411-6-122 Metsämaa Kuivahko kangas, vastaava suo ja puolukkaturvekangas Keskikarkea tai karkea kangasmaa 03 - Varttunut kasvatusmetsikkö Kesä	Yhteensä	40	1082	160	33	124	17.7	16.4	906	20.0	6.0	Harvennus 2028
			Mänty	40	925	137	30	104	18.0	16.5	722	17.0	5.1	
			Kuusi	40	101	15	2	12	16.0	15.0	121	2.0	0.6	
			Hieskoivu	36	57	8	0	8	16.0	18.0	63	1.0	0.3	
14	0,3	METSOLA 172-411-6-122 Metsämaa Tuore kangas, vastaava suo ja mustikkaturvekangas Keskikarkea tai karkea kangasmaa 04 - Uudistuskypsä metsikkö Kesä	Yhteensä	86	83	265	159	103	25.3	22.2	674	26.0	3.1	
			Mänty	91	48	154	122	31	29.0	24.0	240	14.0	1.9	
			Kuusi	91	13	40	31	10	27.0	22.0	82	4.0	0.7	
			Hieskoivu	75	22	71	7	62	18.0	19.0	352	8.0	0.5	
		Erityispiirteet Vesistön suojavöhyke												

Kuvio	Pinta-ala, ha	Kiinteistön nimi ja tunnus, pääryhmä, kasvupaikka, maalaji, kehitysluokka, saavutettavuus ja metsikön laatu	Puustotiedot											Toimenpidesuunnitelmat kuviolla
			puulaji	ikä, v	tilavuus m ³ /kuvio	m ³ /ha	tukkia, m ³ /ha	kuitua, m ³ /ha	läpimitta, cm	pituus, m	runkoluku, kpl/ha	ppa, m ² /ha	kasvu m ³ /ha/v	
15	4,7	METSOLA 172-411-6-122 Metsämaa Tuore kangas, vastaava suo ja mustikkaturvekangas Keskikarkea tai karkea kangasmaa 02 - Nuori kasvatusmetsikkö Kesä	Yhteensä	20	385	83	1	73	12.5	9.9	1684	16.5	13.0	Ensiharvennus 2028, Ennakkoraivaus 2027
			Mänty	20	244	52	1	48	13.0	10.5	901	10.0	8.1	
			Kuusi	21	130	28	1	23	12.0	9.0	664	6.0	4.6	
			Hieskoivu	16	11	2	0	2	9.0	10.0	119	0.5	0.3	
15	0,9	METSOLA 172-411-6-122 Metsämaa Lehtomainen kangas, vastaava suo ja ruohoturvekangas Keskikarkea tai karkea kangasmaa 02 - Nuori kasvatusmetsikkö Kesä Kehityskelpoinen: tyydyttävä: aukkoinen, harva, vähäpuustoinen	Yhteensä	18	105	111	2	101	13.2	13.2	1658	18.0	11.1	Harvennus 2028
			Rauduskoivu	18	80	85	2	80	14.0	14.0	978	13.0	8.2	
			Harmaaleppä	18	24	26	0	22	11.0	11.0	680	5.0	2.9	
16.1	2,6	METSOLA 172-411-6-122 Metsämaa Lehtomainen kangas, vastaava suo ja ruohoturvekangas Keskikarkea tai karkea kangasmaa T1 - Taimikko alle 1,3 m Kesä	Yhteensä	4	0	0	0	0.0	1.1	1700	0.0	0.0	Taimikon varhaisperkaus 2024	
			Kuusi	4	0	0	0	0	0.0	1.1	1700	0.0		0.0

Kuvio	Pinta-ala, ha	Kiinteistön nimi ja tunnus, pääryhmä, kasvupaikka, maalaji, kehitysluokka, saavutettavuus ja metsikön laatu	Puustotiedot										Toimenpidesuunnitelmat kuviolla	
			puulaji	ikä, v	tilavuus m ³ /kuvio	m ³ /ha	tukkia, m ³ /ha	kuitua, m ³ /ha	läpimitta, cm	pituus, m	runkoluku, kpl/ha	ppa, m ² /ha		kasvu m ³ /ha/v
17	2,4	METSOLA 172-411-6-122 Metsämaa Kuivahko kangas, vastaava suo ja puolukkaturvekangas Keskikarkea tai karkea kangasmaa 03 - Varttunut kasvatusmetsikkö Kesä	Yhteensä	39	373	158	28	126	17.4	16.3	956	20.0	5.9	Harvennus 2028
			Mänty	40	267	113	25	86	18.0	16.5	600	14.0	4.2	
			Kuusi	40	36	15	2	12	16.0	15.0	121	2.0	0.6	
			Rauduskoivu	36	71	30	1	28	16.0	16.0	235	4.0	1.1	
17	1,3	METSOLA 172-411-6-122 Metsämaa Lehtomainen kangas, vastaava suo ja ruohoturvekangas Keskikarkea tai karkea kangasmaa 04 - Uudistuskypsä metsikkö Kesä	Yhteensä	80	542	405	338	64	31.0	24.0	550	38.0	0.0	Avohakkuu 2023, Kääntömätästys 2024, Kuusen istutus 2024, Taimikon varhaisperkaus 2029, Taimikonharvennus 2035
			Kuusi	80	542	405	338	64	31.0	24.0	550	38.0	0.0	
18	0,7	METSOLA 172-411-6-122 Metsämaa Tuore kangas, vastaava suo ja mustikkaturvekangas Keskikarkea tai karkea kangasmaa 02 - Nuori kasvatusmetsikkö Kesä	Yhteensä	28	99	151	16	129	15.0	13.0	1484	23.0	10.7	Ensiharvennus 2024, Ennakkoraivaus 2023
			Mänty	28	5	7	0	6	16.0	14.0	63	1.0	0.6	
			Kuusi	28	90	138	15	117	15.0	13.0	1321	21.0	9.7	
			Rauduskoivu	25	4	6	0	6	13.0	13.0	100	1.0	0.4	

Kuvio	Pinta-ala, ha	Kiinteistön nimi ja tunnus, pääryhmä, kasvupaikka, maalaji, kehitysluokka, saavutettavuus ja metsikön laatu	Puustotiedot											Toimenpidesuunnitelmat kuviolla	
			puulaji	ikä, v	tilavuus m ³ /kuvio	tukkia, m ³ /ha	kuitua, m ³ /ha	läpimitta, cm	pituus, m	runkoluku, kpl/ha	ppa, m ² /ha	kasvu m ³ /ha/v			
18	1,1	METSOLA 172-411-6-122 Muu maa													
		Lisätiedot Talojen vierusmetsää, osin puustoa, osin pusikkoa. Myös pieni koripallo kenttä/ skeittiramppi.													
19	0,4	METSOLA 172-411-6-122 Muu maa													
1	0,2	Nuoliranta 172-402-8-73 Metsämaa Tuore kangas, vastaava suo ja mustikkaturvekangas Keskikarkea tai karkea kangasmaa 03 - Varttunut kasvatusmetsikkö Talvi	Yhteensä	33	44	239	42	192	19.0	20.6	930	25.0	6.7	Harvennus 2024, Ennakkoraivaus 2023	
			Rauduskoivu	33	44	239	42	192	19.0	20.6	930	25.0	6.7		
3	0,3	Nuoliranta 172-402-8-73 Metsämaa Tuore kangas, vastaava suo ja mustikkaturvekangas Keskikarkea tai karkea kangasmaa 03 - Varttunut kasvatusmetsikkö Talvi	Yhteensä	69	76	223	149	72	24.9	21.0	510	23.0	4.7	Avohakkuu 2033, Kuusen istutus 2034, Käntömätästys 2034, Taimikon varhaisperkaus 2039, Taimikonharvennus 2045	
			Kuusi	69	73	214	147	65	25.0	21.0	481	22.0	4.4		
			Rauduskoivu	60	3	9	2	6	23.0	20.0	29	1.0	0.3		

Kuvio	Pinta-ala, ha	Kiinteistön nimi ja tunnus, pääryhmä, kasvupaikka, maalaji, kehitysluokka, saavutettavuus ja metsikön laatu	Puustotiedot											Toimenpidesuunnitelmat kuviolla
			puulaji	ikä, v	tilavuus m ³ /kuvio	m ³ /ha	tukkia, m ³ /ha	kuitua, m ³ /ha	läpimitta, cm	pituus, m	runkoluku, kpl/ha	ppa, m ² /ha	kasvu m ³ /ha/v	
4	0,3	Nuoliranta 172-402-8-73 Metsämaa Tuore kangas, vastaava suo ja mustikkaturvekangas Keskikarkea tai karkea kangasmaa 03 - Varttunut kasvatusmetsikkö Talvi	Yhteensä	52	62	205	90	112	22.4	19.4	643	23.0	5.2	
			Mänty	52	8	27	12	15	22.1	19.0	90	3.0	0.7	
			Kuusi	55	27	88	52	35	23.0	19.0	265	10.0	2.2	
			Rauduskoivu	50	27	90	26	63	22.0	20.0	288	10.0	2.3	
5	0,2	Nuoliranta 172-402-8-73 Kitumaa Kuivahko kangas, vastaava suo ja puolukkaturvekangas Turvemaa Aina Ei määritelty	Yhteensä	40	4	26	0	19	9.0	9.0	1268	6.0	0.5	
			Hieskoivu	40	4	26	0	19	9.0	9.0	1268	6.0	0.5	
Erityispiirteet Vähäpuustoinen suo-Metsälain tärkeä elinympäristö														
6	0,4	Nuoliranta 172-402-8-73 Metsämaa Tuore kangas, vastaava suo ja mustikkaturvekangas Hienojakoinen kangasmaa 02 - Nuori kasvatusmetsikkö Talvi	Yhteensä	28	45	125	5	112	12.9	11.0	1941	21.7	13.1	Ensiharvennus 2024
			Mänty	28	44	121	5	109	13.0	11.0	1826	21.0	12.7	
			Kuusi	23	0	1	0	1	10.0	9.0	39	0.2	0.1	
			Rauduskoivu	21	1	3	0	2	11.0	12.0	76	0.5	0.3	

Kuvio	Pinta-ala, ha	Kiinteistön nimi ja tunnus, pääryhmä, kasvupaikka, maalaji, kehitysluokka, saavutettavuus ja metsikön laatu	Puustotiedot										Toimenpidesuunnitelmat kuviolla	
			puulaji	ikä, v	tilavuus m ³ /kuvio	m ³ /ha	tukkia, m ³ /ha	kuitua, m ³ /ha	läpimitta, cm	pituus, m	runkoluku, kpl/ha	ppa, m ² /ha		kasvu m ³ /ha/v
7	0,5	Nuoliranta 172-402-8-73 Metsämaa Tuore kangas, vastaava suo ja mustikkaturvekangas Keskikarkea tai karkea kangasmaa 02 - Nuori kasvatusmetsikkö Kesä	Yhteensä	18	19	40	0	28	9.4	8.0	1767	9.0	10.7	Ensiharvennus 2033, Ennakkoraivaus 2032
			Mänty	18	16	34	0	23	9.0	7.5	1667	8.0	9.6	
			Rauduskoivu	19	3	6	0	5	13.0	12.0	100	1.0	1.1	
8	1,1	Nuoliranta 172-402-8-73 Metsämaa Tuore kangas, vastaava suo ja mustikkaturvekangas Keskikarkea tai karkea kangasmaa T2 - Taimikko yli 1,3 m Kesä	Yhteensä	7	2	2	0	0	2.0	2.4	1800	0.4	1.6	Taimikonharvennus 2024
			Kuusi	7	2	2	0	0	2.0	2.4	1800	0.4	1.6	
9	0,7	Nuoliranta 172-402-8-73 Metsämaa Tuore kangas, vastaava suo ja mustikkaturvekangas Keskikarkea tai karkea kangasmaa 03 - Varttunut kasvatusmetsikkö Talvi	Yhteensä	49	172	236	102	130	20.1	18.1	904	27.0	6.3	Harvennus 2024
			Kuusi	49	159	218	98	116	20.0	18.0	836	25.0	5.6	
			Rauduskoivu	50	13	18	4	14	21.0	20.0	68	2.0	0.7	
10	0,3	Nuoliranta 172-402-8-73 Metsämaa Tuore kangas, vastaava suo ja mustikkaturvekangas Keskikarkea tai karkea kangasmaa T1 - Taimikko alle 1,3 m Talvi	Yhteensä	4	0	0	0	0	0.0	0.9	1600	0.0	0.0	Taimikon varhaisperkaus 2025
			Mänty	4	0	0	0	0	0.0	1.0	1000	0.0	0.0	
			Kuusi	4	0	0	0	0	0.0	0.8	600	0.0	0.0	

Kuvio	Pinta-ala, ha	Kiinteistön nimi ja tunnus, pääryhmä, kasvupaikka, maalaji, kehitysluokka, saavutettavuus ja metsikön laatu	Puustotiedot											Toimenpidesuunnitelmat kuviolla
			puulaji	ikä, v	tilavuus m ³ /kuvio	m ³ /ha	tukkia, m ³ /ha	kuitua, m ³ /ha	läpimitta, cm	pituus, m	runkoluku, kpl/ha	ppa, m ² /ha	kasvu m ³ /ha/v	
11	0,3	Nuoliranta 172-402-8-73 Metsämaa Tuore kangas, vastaava suo ja mustikkaturvekangas Keskikarkea tai karkea kangasmaa T1 - Taimikko alle 1,3 m Talvi Kehityskelpoinen: tyydyttävä: aukkoinen, harva, vähäpuustoinen	Yhteensä	4	0	0	0	0	0.0	0.6	1200	0.0	0.0	Taimikon varhaisperkaus 2024
			Kuusi	4	0	0	0	0	0.0	0.6	1200	0.0	0.0	
12	0,7	Nuoliranta 172-402-8-73 Metsämaa Tuore kangas, vastaava suo ja mustikkaturvekangas Keskikarkea tai karkea kangasmaa 02 - Nuori kasvatusmetsikkö Talvi Kehityskelpoinen: tyydyttävä: ylitieheä, hoitamaton	Yhteensä	25	39	54	1	48	12.8	12.9	952	9.0	6.3	Harvennus 2033
			Rauduskoivu	21	20	28	0	24	11.0	12.0	680	5.0	3.8	
			Hieskoivu	30	19	26	1	25	15.0	14.0	272	4.0	2.5	
13	1,3	Nuoliranta 172-402-8-73 Metsämaa Lehtomainen kangas, vastaava suo ja ruohoturvekangas Keskikarkea tai karkea kangasmaa 03 - Varttunut kasvatusmetsikkö Talvi	Yhteensä	42	267	211	47	159	19.6	19.5	1383	23.5	8.5	Harvennus 2024
			Kuusi	20	2	1	0	0	4.0	3.0	600	0.5	0.4	
			Kuusi	42	10	8	2	6	19.0	17.0	43	1.0	0.5	
			Rauduskoivu	42	256	202	45	153	20.0	20.0	740	22.0	7.6	

Kuvio	Pinta-ala, ha	Kiinteistön nimi ja tunnus, pääryhmä, kasvupaikka, maalaji, kehitysluokka, saavutettavuus ja metsikön laatu	Puustotiedot											Toimenpide-suunnitelmat kuviolla
			puulaji	ikä, v	tilavuus m ³ /kuvio	m ³ /ha	tukkia, m ³ /ha	kuitua, m ³ /ha	läpimitta, cm	pituus, m	runkoluku, kpl/ha	ppa, m ² /ha	kasvu m ³ /ha/v	
17	1,1	Nuoliranta 172-402-8-73 Metsämaa Tuore kangas, vastaava suo ja mustikkaturvekangas Keskikarkea tai karkea kangasmaa 03 - Varttunut kasvatusmetsikkö Talvi	Yhteensä	40	203	187	20	162	17.6	17.4	1068	23.0	8.6	Harvennus 2024, Ennakkoraivaus 2023
			Mänty	31	15	14	1	13	15.0	14.0	140	2.0	0.9	
			Kuusi	31	7	7	0	6	14.0	13.0	85	1.0	0.5	
			Rauduskoivu	41	180	166	19	143	18.0	18.0	843	20.0	7.2	
Lisätiedot Työläs prosessi ennakkoraivuu, alikasvos kuusia säästetään.														
18	0,5	Nuoliranta 172-402-8-73 Metsämaa Tuore kangas, vastaava suo ja mustikkaturvekangas Keskikarkea tai karkea kangasmaa 03 - Varttunut kasvatusmetsikkö Talvi	Yhteensä	49	85	166	44	118	17.7	16.1	964	21.0	8.0	Harvennus 2024
			Mänty	53	26	50	16	33	19.0	17.0	239	6.0	2.2	
			Kuusi	49	50	96	26	68	17.0	16.0	587	12.0	4.8	
			Rauduskoivu	42	10	20	2	18	18.0	15.0	138	3.0	1.0	
19	0,4	Nuoliranta 172-402-8-73 Metsämaa Tuore kangas, vastaava suo ja mustikkaturvekangas Turvemaa 04 - Uudistuskypsä metsikkö Talvi	Yhteensä	75	56	159	93	65	24.5	18.9	433	18.0	1.7	
			Mänty	78	44	125	77	47	25.0	19.0	313	14.0	1.3	
			Kuusi	66	9	26	16	11	24.0	19.3	77	3.0	0.3	
			Hieskoivu	56	3	8	1	7	19.0	17.0	43	1.0	0.1	

Kuvio	Pinta-ala, ha	Kiinteistön nimi ja tunnus, pääryhmä, kasvupaikka, maalaji, kehitysluokka, saavutettavuus ja metsikön laatu	Puustotiedot											Toimenpidesuunnitelmat kuviolla
			puulaji	ikä, v	tilavuus m ³ /kuvio	m ³ /ha	tukkia, m ³ /ha	kuitua, m ³ /ha	läpimitta, cm	pituus, m	runkoluku, kpl/ha	ppa, m ² /ha	kasvu m ³ /ha/v	
20	1,4	Nuoliranta 172-402-8-73 Metsämaa Kuivahko kangas, vastaava suo ja puolukkaturvekangas Keskikarkea tai karkea kangasmaa T1 - Taimikko alle 1,3 m Kesä Tyydyttävä	Yhteensä	4	0	0	0	0	0.0	0.8	1400	0.0	0.0	Taimikon varhaisperkaus 2024
			Mänty	4	0	0	0	0	0.0	1.0	600	0.0	0.0	
			Kuusi	4	0	0	0	0	0.0	0.7	800	0.0	0.0	
21	0,7	Nuoliranta 172-402-8-73 Metsämaa Tuore kangas, vastaava suo ja mustikkaturvekangas Keskikarkea tai karkea kangasmaa 03 - Varttunut kasvatusmetsikkö Talvi	Yhteensä	49	143	198	72	122	21.7	19.5	656	22.0	5.0	Harvennus 2028, Ennakkoraivaus 2027
			Mänty	52	65	90	41	48	22.0	19.0	288	10.0	2.2	
			Kuusi	57	12	17	9	7	24.0	19.0	52	2.0	0.4	
			Rauduskoivu	45	66	91	22	67	21.0	20.0	316	10.0	2.4	
22	0,5	Nuoliranta 172-402-8-73 Metsämaa Kuivahko kangas, vastaava suo ja puolukkaturvekangas Keskikarkea tai karkea kangasmaa 04 - Uudistuskypsä metsikkö Talvi	Yhteensä	70	134	245	157	85	25.0	21.0	543	25.0	3.8	
			Mänty	70	134	245	157	85	25.0	21.0	543	25.0	3.8	

Kuvio	Pinta-ala, ha	Kiinteistön nimi ja tunnus, pääryhmä, kasvupaikka, maalaji, kehitysluokka, saavutettavuus ja metsikön laatu	Puustotiedot										Toimenpidesuunnitelmat kuviolla	
			puulaji	ikä, v	tilavuus m ³ /kuvio	m ³ /ha	tukkia, m ³ /ha	kuitua, m ³ /ha	läpimitta, cm	pituus, m	runkoluku, kpl/ha	ppa, m ² /ha		kasvu m ³ /ha/v
26	0,6	Nuoliranta 172-402-8-73 Metsämaa Tuore kangas, vastaava suo ja mustikkaturvekangas Keskikarkea tai karkea kangasmaa 04 - Uudistuskypsä metsikkö Talvi	Yhteensä	65	144	257	160	88	23.2	20.4	1323	26.8	5.2	
			Kuusi	20	6	11	0	5	8.0	6.5	800	2.8	0.9	
			Mänty	70	138	246	160	83	25.0	22.0	523	24.0	4.3	
27	0,2	Nuoliranta 172-402-8-73 Metsämaa Tuore kangas, vastaava suo ja mustikkaturvekangas Keskikarkea tai karkea kangasmaa 02 - Nuori kasvatusmetsikkö Kesä	Yhteensä	19	28	119	5	110	15.0	15.0	1049	17.0	8.2	Ensiharvennus 2028
			Rauduskoivu	19	28	119	5	110	15.0	15.0	1049	17.0	8.2	
1	5,5	Oravakivi 172-402-8-64 Metsämaa Tuore kangas, vastaava suo ja mustikkaturvekangas Keskikarkea tai karkea kangasmaa E1 - Eri-ikäisrakenteinen metsikkö Talvi	Yhteensä	53	724	131	66	63	24.8	19.7	533	14.7	3.7	
			Kuusi	18	13	2	0	1	8.0	6.0	208	0.7	0.3	
			Mänty	60	264	48	33	14	29.0	21.0	90	5.0	1.1	
			Kuusi	50	150	27	16	11	24.0	20.0	77	3.0	0.8	
			Rauduskoivu	50	243	44	16	27	24.0	20.0	126	5.0	1.2	
			Tervaleppä	60	54	10	1	9	22.0	20.0	32	1.0	0.3	
		Lisätiedot Vaihteleva puistomainen alue. Ei metsätalouskäytössä												

Kuvio	Pinta-ala, ha	Kiinteistön nimi ja tunnus, pääryhmä, kasvupaikka, maalaji, kehitysluokka, saavutettavuus ja metsikön laatu	Puustotiedot											Toimenpidesuunnitelmat kuviolla
			puulaji	ikä, v	tilavuus m³/kuvio	m³/ha	tukkia, m³/ha	kuitua, m³/ha	läpimitta, cm	pituus, m	runkoluku, kpl/ha	ppa, m²/ha	kasvu m³/ha/v	
1	1,0	PEKKALA 172-418-2-545 Metsämaa Kuiva kangas, vastaava suo ja varputurvekangas Turvemaa 03 - Varttunut kasvatusmetsikkö Talvi Ei määritely	Yhteensä	59	156	151	51	98	21.5	18.8	518	17.0	0.6	
			Mänty	60	140	136	50	84	22.0	19.0	424	15.0	0.5	
			Hieskoivu	50	16	16	1	14	18.0	17.0	94	2.0	0.1	
		Lisätiedot Saavuttamaton rantasuo												
2	0,5	PEKKALA 172-418-2-545 Metsämaa Tuore kangas, vastaava suo ja mustikkaturvekangas Hienojakoinen kangasmaa Y1 - Ylispuustoinen taimikko Talvi	Yhteensä	61	36	75	5	62	13.8	15.1	1304	9.0	4.9	Ylispuuiden poisto 2033, Ennakkoraivaus 2032
			Kuusi	41	8	16	0	10	9.0	7.0	861	4.0	2.6	
			Rauduskoivu	21	2	4	0	2	8.0	8.0	297	1.0	0.5	
			Rauduskoivu	91	27	55	5	49	20.0	25.0	146	4.0	1.8	
3	0,6	PEKKALA 172-418-2-545 Kitumaa Karukkokangas, vastaava suo ja jäkäläturvekangas Turvemaa Talvi Ei määritely	Yhteensä	60	17	26	0	23	12.0	9.0	600	5.4	0.1	
			Mänty	60	17	26	0	23	12.0	9.0	600	5.4	0.1	
4	0,9	PEKKALA 172-418-2-545 Metsämaa Kuiva kangas, vastaava suo ja varputurvekangas Turvemaa 04 - Uudistuskypsä metsikkö Talvi	Yhteensä	71	143	168	73	93	22.6	19.7	502	18.0	1.5	Avohakkuu 2033, Ojitusmätästys 2034, Männyn istutus 2034, Taimikon varhaisperkaus 2039, Taimikonharvennus 2045
			Mänty	72	137	161	73	86	23.0	20.0	439	17.0	1.4	
			Hieskoivu	60	6	7	0	7	16.0	15.0	63	1.0	0.1	

Kuvio	Pinta-ala, ha	Kiinteistön nimi ja tunnus, pääryhmä, kasvupaikka, maalaji, kehitysluokka, saavutettavuus ja metsikön laatu	Puustotiedot											Toimenpidesuunnitelmat kuviolla
			puulaji	ikä, v	tilavuus m³/kuvio	m³/ha	tukkia, m³/ha	kuitua, m³/ha	läpimitta, cm	pituus, m	runkoluku, kpl/ha	ppa, m²/ha	kasvu m³/ha/v	
5	1,4	PEKKALA 172-418-2-545 Metsämaa Tuore kangas, vastaava suo ja mustikkaturvekangas Hienojakoinen kangasmaa 03 - Varttunut kasvatusmetsikkö Talvi	Yhteensä	47	327	231	95	132	19.8	18.4	898	26.0	6.4	Harvennus 2024
			Kuusi	47	305	216	94	118	20.0	18.5	804	24.0	5.9	
			Hieskoivu	42	22	16	1	14	18.0	17.0	94	2.0	0.5	
6	0,7	PEKKALA 172-418-2-545 Metsämaa Kuivahko kangas, vastaava suo ja puolukkaturvekangas Turvemaa 03 - Varttunut kasvatusmetsikkö Talvi	Yhteensä	60	142	206	67	135	19.0	17.0	942	25.0	3.0	Harvennus 2024
			Mänty	60	137	198	66	128	19.0	17.0	894	24.0	2.9	
			Hieskoivu	50	5	7	0	7	18.0	16.0	48	1.0	0.1	
7	3,7	PEKKALA 172-418-2-545 Metsämaa Tuore kangas, vastaava suo ja mustikkaturvekangas Keskikarkea tai karkea kangasmaa 03 - Varttunut kasvatusmetsikkö Talvi	Yhteensä	57	1130	306	202	101	24.9	21.9	661	30.0	6.1	Harvennus 2024
			Kuusi	57	1096	297	201	93	25.0	22.0	626	29.0	5.9	
			Hieskoivu	52	33	9	1	8	21.0	20.0	35	1.0	0.2	
8	1,9	PEKKALA 172-418-2-545 Metsämaa Lehtomainen kangas, vastaava suo ja ruohoturvekangas Keskikarkea tai karkea kangasmaa 03 - Varttunut kasvatusmetsikkö Talvi	Yhteensä	58	592	313	197	112	24.0	22.0	696	30.0	8.0	Harvennus 2024
			Kuusi	58	592	313	197	112	24.0	22.0	696	30.0	8.0	

Kuvio	Pinta-ala, ha	Kiinteistön nimi ja tunnus, pääryhmä, kasvupaikka, maalaji, kehitysluokka, saavutettavuus ja metsikön laatu	Puustotiedot										Toimenpidesuunnitelmat kuviolla	
			puulaji	ikä, v	tilavuus m³/kuvio	m³/ha	tukkia, m³/ha	kuitua, m³/ha	läpimitta, cm	pituus, m	runkoluku, kpl/ha	ppa, m²/ha		kasvu m³/ha/v
1	0,8	RINNEKANGAS 172-402-2-701 Metsämaa Kuivahko kangas, vastaava suo ja puolukkaturvekangas Keskikarkea tai karkea kangasmaa 04 - Uudistuskypsä metsikkö Kesä	Yhteensä	110	201	251	206	43	32.0	24.0	319	23.0	0.7	
			Mänty	110	201	251	206	43	32.0	24.0	319	23.0	0.7	
		Lisätiedot Taimettuisi luontaisesti.												
1	3,2	Seppälä 172-418-2-9 Metsämaa Lehtomainen kangas, vastaava suo ja ruohoturvekangas Keskikarkea tai karkea kangasmaa 04 - Uudistuskypsä metsikkö Kesä	Yhteensä	80	748	236	186	49	29.8	23.1	373	23.0	0.0	Avohakkuu 2023, Uudistusalan raivaus 2023, Kääntömätästys 2024, Rauduskoivun istutus 2024, Taimikon varhaisperkaus 2029, Taimikonharvennus 2035
			Kuusi	80	681	215	176	38	30.0	23.0	333	21.0	0.0	
			Rauduskoivu	75	66	21	10	11	28.0	24.0	40	2.0	0.0	
1	0,8	Seppälä 172-418-2-9 Metsämaa Tuore kangas, vastaava suo ja mustikkaturvekangas Turvemaa 02 - Nuori kasvatusmetsikkö Talvi	Yhteensä	36	65	85	8	74	15.6	13.5	819	13.0	5.6	Harvennus 2032
			Mänty	38	37	49	8	39	17.0	14.0	351	7.0	4.0	
			Hieskoivu	33	28	37	0	34	14.0	13.0	468	6.0	1.6	

Kuvio	Pinta-ala, ha	Kiinteistön nimi ja tunnus, pääryhmä, kasvupaikka, maalaji, kehitysluokka, saavutettavuus ja metsikön laatu	Puustotiedot											Toimenpide-suunnitelmat kuviolla
			puulaji	ikä, v	tilavuus m ³ /kuvio	m ³ /ha	tukkia, m ³ /ha	kuitua, m ³ /ha	läpimitta, cm	pituus, m	runkoluku, kpl/ha	ppa, m ² /ha	kasvu m ³ /ha/v	
3	3,4	Seppälä 172-418-2-9 Metsämaa Tuore kangas, vastaava suo ja mustikkaturvekangas Hienojakoinen kangasmaa 02 - Nuori kasvatusmetsikkö Talvi Kehityskelpoinen: tyydyttävä: aukkoinen, harva, vähäpuustoinen	Yhteensä	34	304	91	8	79	15.4	14.2	840	13.0	6.9	Harvennus 2032
			Mänty	40	27	8	2	6	20.0	17.0	39	1.0	0.6	
			Kuusi	33	167	50	6	42	15.0	14.0	464	7.0	4.3	
			Hieskoivu	33	109	33	1	31	15.0	14.0	337	5.0	2.0	
3	1,4	Seppälä 172-418-2-9 Metsämaa Tuore kangas, vastaava suo ja mustikkaturvekangas Hienojakoinen kangasmaa 03 - Varttunut kasvatusmetsikkö Talvi	Yhteensä	53	246	177	86	88	21.0	18.5	621	20.0	4.7	
			Mänty	53	6	4	1	3	22.0	19.1	16	0.5	0.2	
			Kuusi	53	234	168	85	81	21.0	18.5	583	19.0	4.4	
			Hieskoivu	53	6	4	0	4	19.0	18.7	22	0.5	0.1	
4	1,3	Seppälä 172-418-2-9 Kitumaa Karukkokangas, vastaava suo ja jäkäläturvekangas Turvemaa Talvi Ei määritelty	Yhteensä	75	31	24	0	20	10.6	8.2	745	5.3	0.3	
			Mänty	75	31	24	0	20	10.6	8.2	745	5.3	0.3	
		Erityispiirteet Räme-Muu arvokas elinympäristö												

Kuvio	Pinta-ala, ha	Kiinteistön nimi ja tunnus, pääryhmä, kasvupaikka, maalaji, kehitysluokka, saavutettavuus ja metsikön laatu	Puustotiedot											Toimenpidesuunnitelmat kuviolla
			puulaji	ikä, v	tilavuus m³/kuvio	m³/ha	tukkia, m³/ha	kuitua, m³/ha	läpimitta, cm	pituus, m	runkoluku, kpl/ha	ppa, m²/ha	kasvu m³/ha/v	
7	2,9	Seppälä 172-418-2-9 Metsämaa Kuiva kangas, vastaava suo ja varputurvekangas Turvemaa 03 - Varttunut kasvatusmetsikkö Talvi	Yhteensä	77	217	75	17	55	17.8	14.3	488	10.5	1.6	
			Mänty	78	210	72	17	53	18.0	14.5	436	10.0	1.5	
			Hieskoivu	60	8	3	0	2	13.0	11.0	52	0.5	0.1	
8	0,8	Seppälä 172-418-2-9 Metsämaa Tuore kangas, vastaava suo ja mustikkaturvekangas Hienojakoinen kangasmaa 02 - Nuori kasvatusmetsikkö Talvi Kehityskelpoinen: tyydyttävä: aukkoinen, harva, vähäpuustoinen	Yhteensä	33	77	95	9	82	14.7	13.0	1044	15.0	8.5	Harvennus 2032
			Kuusi	33	48	60	9	49	15.0	12.0	651	10.0	6.3	
			Hieskoivu	33	29	35	0	34	14.0	15.0	393	5.0	2.2	
1	0,3	Simola 172-418-2-11 Metsämaa Kuiva kangas, vastaava suo ja varputurvekangas Turvemaa 03 - Varttunut kasvatusmetsikkö Talvi	Yhteensä	78	41	136	46	88	20.4	17.8	544	16.0	1.7	
			Mänty	82	34	112	44	67	21.0	18.0	406	13.0	1.3	
			Hieskoivu	62	7	23	2	21	18.0	17.0	138	3.0	0.4	
3	3,9	Simola 172-418-2-11 Metsämaa Tuore kangas, vastaava suo ja mustikkaturvekangas Keskikarkea tai karkea kangasmaa 03 - Varttunut kasvatusmetsikkö Kesä	Yhteensä	50	745	192	64	124	19.5	18.2	811	22.0	5.9	Harvennus 2027, Ennakkoraivaus 2026
			Mänty	50	621	160	59	98	20.0	18.5	611	18.0	4.6	
			Kuusi	50	62	16	4	11	18.0	16.5	94	2.0	0.8	
			Rauduskoivu	50	61	16	1	15	17.0	17.0	106	2.0	0.5	

Kuvio	Pinta-ala, ha	Kiinteistön nimi ja tunnus, pääryhmä, kasvupaikka, maalaji, kehitysluokka, saavutettavuus ja metsikön laatu	Puustotiedot											Toimenpidesuunnitelmat kuviolla
			puulaji	ikä, v	tilavuus m ³ /kuvio	m ³ /ha	tukkia, m ³ /ha	kuitua, m ³ /ha	läpimitta, cm	pituus, m	runkoluku, kpl/ha	ppa, m ² /ha	kasvu m ³ /ha/v	
4	3,7	Simola 172-418-2-11 Metsämaa Kuivahko kangas, vastaava suo ja puolukkaturvekangas Keskikarkea tai karkea kangasmaa 03 - Varttunut kasvatusmetsikkö Kesä	Yhteensä	52	761	206	84	120	20.8	18.9	730	23.0	4.4	Harvennus 2027
			Mänty	52	668	181	76	102	21.0	19.0	612	20.0	3.9	
			Kuusi	50	63	17	7	10	20.0	18.0	75	2.0	0.3	
			Rauduskoivu	45	30	8	1	7	19.0	18.0	43	1.0	0.2	
5	5,5	Simola 172-418-2-11 Metsämaa Lehtomainen kangas, vastaava suo ja ruohoturvekangas Hienojakoinen kangasmaa 03 - Varttunut kasvatusmetsikkö Kesä	Yhteensä	50	1482	269	139	126	22.1	19.1	820	30.0	11.7	Harvennus 2023
			Kuusi	50	1429	259	136	120	22.0	19.0	795	29.0	11.4	
			Rauduskoivu	50	53	10	3	6	25.0	22.0	25	1.0	0.3	
5	1,1	Simola 172-418-2-11 Metsämaa Kuivahko kangas, vastaava suo ja puolukkaturvekangas Keskikarkea tai karkea kangasmaa 03 - Varttunut kasvatusmetsikkö Kesä	Yhteensä	36	145	128	20	105	16.8	14.4	907	18.0	7.8	Harvennus 2032
			Mänty	36	130	115	19	93	17.0	14.5	772	16.0	7.2	
			Kuusi	36	8	7	1	6	16.0	14.0	63	1.0	0.4	
			Hieskoivu	36	7	7	0	6	15.0	14.0	72	1.0	0.2	

Kuvio	Pinta-ala, ha	Kiinteistön nimi ja tunnus, pääryhmä, kasvupaikka, maalaji, kehitysluokka, saavutettavuus ja metsikön laatu	Puustotiedot											Toimenpide-suunnitelmat kuviolla
			puulaji	ikä, v	tilavuus m ³ /kuvio	m ³ /ha	tukkia, m ³ /ha	kuitua, m ³ /ha	läpimitta, cm	pituus, m	runkoluku, kpl/ha	ppa, m ² /ha	kasvu m ³ /ha/v	
5.2	3,8	Simola 172-418-2-11 Metsämaa Lehtomainen kangas, vastaava suo ja ruohoturvekangas Hienojakoinen kangasmaa 03 - Varttunut kasvatusmetsikkö Kesä	Yhteensä	50	934	246	125	117	22.0	19.0	769	27.5	11.3	Harvennus 2023
			Mänty	50	37	10	4	6	24.0	21.0	27	1.0	0.3	
			Kuusi	50	883	232	122	107	22.0	19.0	717	26.0	10.9	
			Hieskoivu	50	14	4	0	4	18.0	17.0	25	0.5	0.1	
6	1,7	Simola 172-418-2-11 Metsämaa Lehtomainen kangas, vastaava suo ja ruohoturvekangas Keskikarkea tai karkea kangasmaa T2 - Taimikko yli 1,3 m Talvi	Yhteensä	12	47	27	0	13	7.9	7.0	2000	6.8	8.7	Ensiharvennus 2032, Ennakkoraivaus 2031
			Kuusi	12	45	26	0	13	8.0	7.0	1800	6.6	8.4	
			Rauduskoivu	8	1	1	0	0	5.0	6.0	200	0.2	0.3	
6	2,2	Simola 172-418-2-11 Metsämaa Kuivahko kangas, vastaava suo ja puolukkaturvekangas Kivinen keskikarkea tai karkea kangasmaa 03 - Varttunut kasvatusmetsikkö Kesä	Yhteensä	66	403	181	83	96	20.7	18.9	642	20.0	3.6	
			Mänty	66	364	163	77	84	21.0	19.0	553	18.0	3.3	
			Kuusi	66	39	18	5	12	18.4	17.9	89	2.0	0.3	

Kuvio	Pinta-ala, ha	Kiinteistön nimi ja tunnus, pääryhmä, kasvupaikka, maalaji, kehitysluokka, saavutettavuus ja metsikön laatu	Puustotiedot											Toimenpide-suunnitelmat kuviolla
			puulaji	ikä, v	tilavuus m ³ /kuvio	m ³ /ha	tukkia, m ³ /ha	kuitua, m ³ /ha	läpimitta, cm	pituus, m	runkoluku, kpl/ha	ppa, m ² /ha	kasvu m ³ /ha/v	
7	0,2	Simola 172-418-2-11 Metsämaa Lehtomainen kangas, vastaava suo ja ruohoturvekangas Hienojakoinen kangasmaa T2 - Taimikko yli 1,3 m Talvi Kehityskelpoinen: tyydyttävä: aukkoinen, harva, vähäpuustoinen	Yhteensä	16	3	15	0	6	7.0	6.0	1500	4.1	5.7	Taimikonharvennus 2023
			Kuusi	16	3	15	0	6	7.0	6.0	1500	4.1	5.7	
7	2,6	Simola 172-418-2-11 Metsämaa Tuore kangas, vastaava suo ja mustikkaturvekangas Keskikarkea tai karkea kangasmaa 03 - Varttunut kasvatusmetsikkö Kesä	Yhteensä	52	431	165	53	109	18.9	17.0	771	20.0	7.1	Harvennus 2032
			Mänty	52	410	157	52	103	19.0	17.0	716	19.0	6.7	
			Kuusi	50	20	8	1	6	17.0	16.0	55	1.0	0.4	
8	3,8	Simola 172-418-2-11 Metsämaa Tuore kangas, vastaava suo ja mustikkaturvekangas Keskikarkea tai karkea kangasmaa 03 - Varttunut kasvatusmetsikkö Kesä	Yhteensä	46	556	146	40	103	18.6	15.8	789	19.0	6.9	Harvennus 2032
			Mänty	46	474	125	38	85	19.0	16.0	608	16.0	5.8	
			Kuusi	46	56	15	3	11	17.0	15.0	106	2.0	0.8	
			Hieskoivu	46	27	7	0	7	15.0	15.0	75	1.0	0.3	

Kuvio	Pinta-ala, ha	Kiinteistön nimi ja tunnus, pääryhmä, kasvupaikka, maalaji, kehitysluokka, saavutettavuus ja metsikön laatu	Puustotiedot											Toimenpide-suunnitelmat kuviolla
			puulaji	ikä, v	tilavuus m ³ /kuvio	m ³ /ha	tukkia, m ³ /ha	kuitua, m ³ /ha	läpimitta, cm	pituus, m	runkoluku, kpl/ha	ppa, m ² /ha	kasvu m ³ /ha/v	
8	0,4	Simola 172-418-2-11 Metsämaa Lehtomainen kangas, vastaava suo ja ruohoturvekangas Hienojakoinen kangasmaa 02 - Nuori kasvatusmetsikkö Talvi	Yhteensä	36	24	65	1	54	11.5	10.5	1481	12.0	12.5	Ensiharvennus 2027
			Kuusi	37	20	53	1	43	11.0	10.0	1317	10.0	11.0	
			Rauduskoivu	30	5	12	0	12	14.0	13.0	164	2.0	1.5	
9	4,0	Simola 172-418-2-11 Metsämaa Tuore kangas, vastaava suo ja mustikkaturvekangas Keskikarkea tai karkea kangasmaa 03 - Varttunut kasvatusmetsikkö Kesä	Yhteensä	51	977	244	102	138	20.9	18.9	832	27.0	6.1	Harvennus 2023
			Mänty	51	908	227	96	128	21.0	19.0	757	25.0	5.7	
			Kuusi	50	69	17	7	10	20.0	18.0	75	2.0	0.4	
9	1,3	Simola 172-418-2-11 Metsämaa Lehtomainen kangas, vastaava suo ja ruohoturvekangas Keskikarkea tai karkea kangasmaa 03 - Varttunut kasvatusmetsikkö Kesä	Yhteensä	66	327	256	123	131	25.8	22.7	547	25.0	5.2	Avohakkuu 2027, Kääntömätästys 2028, Kuusen istutus 2028, Taimikon varhaisperkaus 2033, Taimikonharvennus 2039
			Mänty	72	149	117	75	41	27.0	23.0	217	11.0	2.3	
			Kuusi	60	11	9	4	5	26.0	21.0	23	1.0	0.3	
			Rauduskoivu	62	132	103	40	62	24.0	23.0	244	10.0	2.0	
			Haapa	62	35	27	4	23	27.0	21.0	63	3.0	0.6	

Kuvio	Pinta-ala, ha	Kiinteistön nimi ja tunnus, pääryhmä, kasvupaikka, maalaji, kehitysluokka, saavutettavuus ja metsikön laatu	Puustotiedot											Toimenpide-suunnitelmat kuviolla
			puulaji	ikä, v	tilavuus m ³ /kuvio	m ³ /ha	tukkia, m ³ /ha	kuitua, m ³ /ha	läpimitta, cm	pituus, m	runkoluku, kpl/ha	ppa, m ² /ha	kasvu m ³ /ha/v	
10	1,8	Simola 172-418-2-11 Metsämaa Lehtomainen kangas, vastaava suo ja ruohoturvekangas Hienojakoinen kangasmaa 03 - Varttunut kasvatusmetsikkö Talvi	Yhteensä	50	418	231	121	108	22.8	19.8	664	25.0	9.9	Harvennus 2027
			Mänty	49	48	27	10	16	23.0	19.0	84	3.0	1.0	
			Kuusi	50	355	196	110	84	23.0	20.0	537	21.0	8.6	
			Hieskoivu	45	15	8	1	7	19.0	18.0	43	1.0	0.3	
10	3,7	Simola 172-418-2-11 Metsämaa Tuore kangas, vastaava suo ja mustikkaturvekangas Hienojakoinen kangasmaa 02 - Nuori kasvatusmetsikkö Talvi Tyydyttävä	Yhteensä	36	488	134	26	103	15.8	12.4	1290	22.0	10.9	Harvennus 2027, Ennakkoraivaus 2026
			Kuusi	36	471	129	26	98	16.0	12.5	1143	21.0	10.5	
			Hieskoivu	36	17	5	0	4	11.0	10.0	147	1.0	0.4	
		Lisätiedot Pituus ja järeys vaihtelee.												
11	2,8	Simola 172-418-2-11 Metsämaa Tuore kangas, vastaava suo ja mustikkaturvekangas Keskikarkea tai karkea kangasmaa 03 - Varttunut kasvatusmetsikkö Kesä	Yhteensä	45	684	240	72	164	19.0	16.5	1121	30.0	8.8	Harvennus 2024, Ennakkoraivaus 2023
			Mänty	45	663	233	71	157	19.0	16.5	1071	29.0	8.5	
			Kuusi	45	10	4	0	3	18.0	16.0	25	0.5	0.2	
			Rauduskoivu	40	11	4	0	4	18.0	17.0	25	0.5	0.1	

Kuvio	Pinta-ala, ha	Kiinteistön nimi ja tunnus, pääryhmä, kasvupaikka, maalaji, kehitysluokka, saavutettavuus ja metsikön laatu	Puustotiedot											Toimenpidesuunnitelmat kuviolla
			puulaji	ikä, v	tilavuus m ³ /kuvio	m ³ /ha	tukkia, m ³ /ha	kuitua, m ³ /ha	läpimitta, cm	pituus, m	runkoluku, kpl/ha	ppa, m ² /ha	kasvu m ³ /ha/v	
12	1,6	Simola 172-418-2-11 Metsämaa Tuore kangas, vastaava suo ja mustikkaturvekangas Keskikarkea tai karkea kangasmaa 03 - Varttunut kasvatusmetsikkö Kesä	Yhteensä	65	305	187	105	80	22.9	19.5	553	20.4	4.9	Avohakkuu 2032, Kääntömätästys 2033, Kuusen istutus 2033, Taimikon varhaisperkaus 2038, Taimikonharvennus 2044
			Mänty	61	220	135	69	65	22.0	19.0	424	15.0	3.9	
			Kuusi	78	82	51	36	14	26.0	22.0	109	5.0	1.0	
			Hieskoivu	57	2	1	0	1	17.0	6.0	20	0.4	0.0	
13	2,9	Simola 172-418-2-11 Metsämaa Tuore kangas, vastaava suo ja mustikkaturvekangas Keskikarkea tai karkea kangasmaa 03 - Varttunut kasvatusmetsikkö Kesä	Yhteensä	47	684	240	83	153	19.9	18.4	924	27.1	6.4	Harvennus 2023
			Mänty	47	659	231	82	145	20.0	18.5	867	26.0	6.2	
			Kuusi	47	12	4	0	4	18.0	17.9	25	0.5	0.1	
			Rauduskoivu	47	13	5	0	5	16.5	16.7	32	0.6	0.1	
14	0,2	Simola 172-418-2-11 Metsämaa Lehtomainen kangas, vastaava suo ja ruohoturvekangas Hienojakoinen kangasmaa 03 - Varttunut kasvatusmetsikkö Talvi	Yhteensä	42	29	134	33	98	17.4	16.0	786	17.0	8.7	
			Kuusi	42	26	120	32	84	17.5	16.1	681	15.0	8.0	
			Hieskoivu	42	3	14	1	13	16.5	15.4	105	2.0	0.7	
		Erityispiirteet Puro-Metsälain tärkeä elinympäristö												

Kuvio	Pinta-ala, ha	Kiinteistön nimi ja tunnus, pääryhmä, kasvupaikka, maalaji, kehitysluokka, saavutettavuus ja metsikön laatu	Puustotiedot											Toimenpidesuunnitelmat kuviolla
			puulaji	ikä, v	tilavuus m ³ /kuvio	m ³ /ha	tukkia, m ³ /ha	kuitua, m ³ /ha	läpimitta, cm	pituus, m	runkoluku, kpl/ha	ppa, m ² /ha	kasvu m ³ /ha/v	
15	0,6	Simola 172-418-2-11 Metsämaa Lehtomainen kangas, vastaava suo ja ruohoturvekangas Hienojakoinen kangasmaa T2 - Taimikko yli 1,3 m Talvi	Yhteensä	17	11	19	0	9	7.5	6.5	1600	5.1	6.6	Ensiharvennus 2032, Ennakkoraivaus 2031
			Kuusi	17	11	19	0	9	7.5	6.5	1600	5.1	6.6	
16	2,1	Simola 172-418-2-11 Metsämaa Kuivahko kangas, vastaava suo ja puolukaturvekangas Keskikarkea tai karkea kangasmaa 03 - Varttunut kasvatusmetsikkö Kesä	Yhteensä	52	363	173	65	105	20.0	18.0	676	20.0	4.4	Harvennus 2032
			Mänty	52	363	173	65	105	20.0	18.0	676	20.0	4.4	
18.2	0,2	Simola 172-418-2-11 Metsämaa Lehtomainen kangas, vastaava suo ja ruohoturvekangas Hienojakoinen kangasmaa 04 - Uudistuskypsä metsikkö Talvi	Yhteensä	89	45	222	180	41	29.6	23.7	366	20.7	3.3	
			Kuusi	90	44	217	180	36	30.0	24.0	330	20.0	3.1	
			Hieskoivu	50	1	5	0	5	16.9	16.5	36	0.7	0.2	
		Lisätiedot Muistomerkki												

Kuvio	Pinta-ala, ha	Kiinteistön nimi ja tunnus, pääryhmä, kasvupaikka, maalaji, kehitysluokka, saavutettavuus ja metsikön laatu	Puustotiedot											Toimenpide-suunnitelmat kuviolla
			puulaji	ikä, v	tilavuus m³/kuvio	m³/ha	tukkia, m³/ha	kuitua, m³/ha	läpimitta, cm	pituus, m	runkoluku, kpl/ha	ppa, m²/ha	kasvu m³/ha/v	
1	0,6	Sora-Koittila 172-411-9-197 Metsämaa Tuore kangas, vastaava suo ja mustikkaturvekangas Keskikarkea tai karkea kangasmaa 03 - Varttunut kasvatusmetsikkö Kesä	Yhteensä	45	112	197	61	133	19.9	18.0	802	23.0	6.5	Harvennus 2027
			Mänty	45	98	173	57	113	20.0	18.0	676	20.0	5.5	
			Kuusi	45	5	8	2	6	19.0	17.0	43	1.0	0.4	
			Rauduskoivu	45	9	16	2	14	19.0	18.0	83	2.0	0.6	
1	1,0	Sora-Koittila 172-411-9-197 Metsämaa Tuore kangas, vastaava suo ja mustikkaturvekangas Keskikarkea tai karkea kangasmaa 03 - Varttunut kasvatusmetsikkö Kesä	Yhteensä	43	172	179	52	123	19.7	17.8	753	21.0	6.4	Harvennus 2027
			Mänty	43	150	156	49	104	20.0	18.0	611	18.0	5.3	
			Kuusi	45	7	8	2	6	18.0	16.0	48	1.0	0.4	
			Rauduskoivu	40	15	16	1	14	18.0	17.0	94	2.0	0.7	
		Lisätiedot Osin hyvin jyrkkää rinnettä.												
1	0,5	Sora-Koittila 172-411-9-197 Metsämaa Kuivahko kangas, vastaava suo ja puolukkaturvekangas Keskikarkea tai karkea kangasmaa 04 - Uudistuskypsä metsikkö Kesä	Yhteensä	89	41	82	57	24	26.2	17.4	209	10.0	2.3	
			Mänty	89	41	82	57	24	26.2	17.4	209	10.0	2.3	
		Lisätiedot Taimettuu hyvin.												

Kuvio	Pinta-ala, ha	Kiinteistön nimi ja tunnus, pääryhmä, kasvupaikka, maalaji, kehitysluokka, saavutettavuus ja metsikön laatu	Puustotiedot										Toimenpidesuunnitelmat kuviolla	
			puulaji	ikä, v	tilavuus m³/kuvio	m³/ha	tukkia, m³/ha	kuitua, m³/ha	läpimitta, cm	pituus, m	runkoluku, kpl/ha	ppa, m²/ha		kasvu m³/ha/v
1	1,5	Sora-Koittila 172-411-9-197 Metsämaa Kuivahko kangas, vastaava suo ja puolukkaturvekangas Keskikarkea tai karkea kangasmaa 03 - Varttunut kasvatusmetsikkö Kesä	Yhteensä	55	273	183	56	123	19.0	18.0	795	21.0	4.4	Harvennus 2027
			Mänty	55	261	174	55	116	19.0	18.0	752	20.0	4.2	
			Rauduskoivu	45	13	9	1	8	19.0	19.0	43	1.0	0.2	
2	0,7	Sora-Koittila 172-411-9-197 Metsämaa Tuore kangas, vastaava suo ja mustikkaturvekangas Keskikarkea tai karkea kangasmaa 02 - Nuori kasvatusmetsikkö Talvi	Yhteensä	21	40	57	1	48	11.5	10.5	1444	11.0	9.6	Harvennus 2032
			Mänty	20	4	5	0	5	11.0	10.0	130	1.0	1.0	
			Kuusi	23	18	26	1	23	13.0	10.0	417	5.0	4.3	
			Rauduskoivu	20	18	26	0	21	10.0	11.0	897	5.0	4.3	
		Lisätiedot Osin hyvin jyrkkää rinnettä.												
2	1,4	Sora-Koittila 172-411-9-197 Metsämaa Kuivahko kangas, vastaava suo ja puolukkaturvekangas Keskikarkea tai karkea kangasmaa 03 - Varttunut kasvatusmetsikkö Kesä Ei määritelty	Yhteensä	68	80	57	31	25	23.0	17.0	688	7.0	2.1	
			Mänty	8	0	0	0	0	0.0	1.0	500	0.0	0.0	
			Mänty	68	80	57	31	25	23.0	17.0	188	7.0	2.1	

Kuvio	Pinta-ala, ha	Kiinteistön nimi ja tunnus, pääryhmä, kasvupaikka, maalaji, kehitysluokka, saavutettavuus ja metsikön laatu	Puustotiedot											Toimenpide-suunnitelmat kuviolla
			puulaji	ikä, v	tilavuus m ³ /kuvio	m ³ /ha	tukkia, m ³ /ha	kuitua, m ³ /ha	läpimitta, cm	pituus, m	runkoluku, kpl/ha	ppa, m ² /ha	kasvu m ³ /ha/v	
2	0,7	Sora-Koittila 172-411-9-197 Metsämaa Tuore kangas, vastaava suo ja mustikkaturvekangas Keskikarkea tai karkea kangasmaa 03 - Varttunut kasvatusmetsikkö Kesä	Yhteensä	55	151	202	101	98	23.0	21.0	530	20.5	4.1	Avohakkuu 2032, Uudistusalan raivaus 2032, Kääntömätästys 2033, Männyn istutus 2033, Taimikon varhaisperkaus 2038, Taimikonharvennus 2044
			Mänty	55	147	197	101	94	23.0	21.0	512	20.0	4.0	
			Rauduskoivu	50	3	4	0	4	21.0	20.0	18	0.5	0.1	
3	2,4	Sora-Koittila 172-411-9-197 Muu maa Kesä Ei määritelty												
			Lisätiedot Maa-aines ottoa.											
3	2,6	Sora-Koittila 172-411-9-197 Metsämaa Tuore kangas, vastaava suo ja mustikkaturvekangas Turvemaa Y1 - Ylispuustoinen taimikko Talvi	Yhteensä	38	259	100	4	90	15.4	16.7	2539	11.0	2.9	Ylispuiden poisto 2027, Ennakkoraivaus 2026
			Mänty	40	61	23	4	19	18.0	16.0	138	3.0	0.6	
			Kuusi	18	8	3	0	0	3.0	3.0	2000	1.0	0.3	
			Hieskoivu	40	191	73	0	71	16.0	19.0	401	7.0	2.0	
Lisätiedot			Ennakkoraivuu vain välttämättömiltä osin. Hakkuun jälkeen seurataan taimikon tilanne ja hoidetaan tarvittaessa.											

Kuvio	Pinta-ala, ha	Kiinteistön nimi ja tunnus, pääryhmä, kasvupaikka, maalaji, kehitysluokka, saavutettavuus ja metsikön laatu	Puustotiedot											Toimenpide-suunnitelmat kuviolla
			puulaji	ikä, v	tilavuus m ³ /kuvio	m ³ /ha	tukkia, m ³ /ha	kuitua, m ³ /ha	läpimitta, cm	pituus, m	runkoluku, kpl/ha	ppa, m ² /ha	kasvu m ³ /ha/v	
3	0,9	Sora-Koittila 172-411-9-197 Metsämaa Tuore kangas, vastaava suo ja mustikkaturvekangas Keskikarkea tai karkea kangasmaa 02 - Nuori kasvatusmetsikkö Kesä	Yhteensä	23	77	90	1	80	12.0	10.0	1792	17.0	13.0	Ensiharvennus 2032, Ennakkoraivaus 2030
			Mänty	23	77	90	1	80	12.0	10.0	1792	17.0	13.0	
3	0,5	Sora-Koittila 172-411-9-197 Metsämaa Kuivahko kangas, vastaava suo ja puolukkaturvekangas Keskikarkea tai karkea kangasmaa 03 - Varttunut kasvatusmetsikkö Kesä	Yhteensä	55	111	216	93	120	21.0	18.0	757	25.0	4.2	Harvennus 2024
			Mänty	55	111	216	93	120	21.0	18.0	757	25.0	4.2	
4	0,6	Sora-Koittila 172-411-9-197 Metsämaa Kuivahko kangas, vastaava suo ja puolukkaturvekangas Keskikarkea tai karkea kangasmaa 03 - Varttunut kasvatusmetsikkö Kesä	Yhteensä	50	83	139	42	95	19.0	18.0	608	16.0	4.0	
			Mänty	50	83	139	42	95	19.0	18.0	608	16.0	4.0	

Kuvio	Pinta-ala, ha	Kiinteistön nimi ja tunnus, pääryhmä, kasvupaikka, maalaji, kehitysluokka, saavutettavuus ja metsikön laatu	Puustotiedot										Toimenpidesuunnitelmat kuviolla	
			puulaji	ikä, v	tilavuus m ³ /kuvio	m ³ /ha	tukkia, m ³ /ha	kuitua, m ³ /ha	läpimitta, cm	pituus, m	runkoluku, kpl/ha	ppa, m ² /ha		kasvu m ³ /ha/v
4	5,0	Sora-Koittila 172-411-9-197 Metsämaa Kuivahko kangas, vastaava suo ja puolukkaturvekangas Keskikarkea tai karkea kangasmaa 03 - Varttunut kasvatusmetsikkö Kesä	Yhteensä	59	1132	224	113	108	22.4	18.3	735	26.0	4.0	Harvennus 2024, Ennakkoraivaus 2024
			Mänty	60	999	198	106	89	23.0	19.0	561	22.0	3.4	
			Kuusi	57	96	19	7	11	20.0	14.0	111	3.0	0.5	
			Rauduskoivu	48	37	7	0	7	16.0	16.0	63	1.0	0.1	
		Lisätiedot Kuviolla enduroreitti, selvittävä lupa-asiat. Tehdäänkö hakkuita?												
4	0,5	Sora-Koittila 172-411-9-197 Metsämaa Tuore kangas, vastaava suo ja mustikkaturvekangas Keskikarkea tai karkea kangasmaa 03 - Varttunut kasvatusmetsikkö Kesä Kehityskelpoinen: tyydyttävä: aukkoinen, harva, vähäpuustoinen	Yhteensä	40	53	104	22	80	18.7	16.7	537	13.0	5.7	
			Mänty	40	35	70	18	51	19.0	16.0	351	9.0	3.8	
			Kuusi	45	4	8	2	6	18.0	16.0	48	1.0	0.5	
			Rauduskoivu	40	13	26	3	23	18.0	19.0	138	3.0	1.4	
		Lisätiedot Heikkolaatuinen kuvio, kasvatellaan.												
5	2,8	Sora-Koittila 172-411-9-197 Metsämaa Kuivahko kangas, vastaava suo ja puolukkaturvekangas Keskikarkea tai karkea kangasmaa 03 - Varttunut kasvatusmetsikkö Kesä	Yhteensä	54	493	176	58	114	19.0	16.6	885	22.0	4.8	Harvennus 2024
			Mänty	57	322	115	45	68	20.0	17.0	481	14.0	3.4	
			Kuusi	52	109	39	12	26	18.0	16.0	225	5.0	0.8	
			Rauduskoivu	46	62	22	1	21	16.0	15.8	179	3.0	0.6	

Kuvio	Pinta-ala, ha	Kiinteistön nimi ja tunnus, pääryhmä, kasvupaikka, maalaji, kehitysluokka, saavutettavuus ja metsikön laatu	Puustotiedot											Toimenpidesuunnitelmat kuviolla
			puulaji	ikä, v	tilavuus m ³ /kuvio	m ³ /ha	tukkia, m ³ /ha	kuitua, m ³ /ha	läpimitta, cm	pituus, m	runkoluku, kpl/ha	ppa, m ² /ha	kasvu m ³ /ha/v	
5	1,2	Sora-Koittila 172-411-9-197 Metsämaa Kuivahko kangas, vastaava suo ja puolukkaturvekangas Turvema 04 - Uudistuskypsä metsikkö Talvi	Yhteensä	90	212	171	88	81	22.2	20.0	515	18.0	2.0	Avohakkuu 2032, Ojitusmätästys 2033, Männyn istutus 2033, Taimikon varhaisperkaus 2038, Taimikonharvennus 2044
			Mänty	90	177	142	72	69	22.0	20.0	431	15.0	1.7	
			Kuusi	90	35	28	16	12	23.0	20.0	84	3.0	0.3	
5	1,5	Sora-Koittila 172-411-9-197 Metsämaa Tuore kangas, vastaava suo ja mustikkaturvekangas Keskikarkea tai karkea kangasmaa 03 - Varttunut kasvatusmetsikkö Kesä	Yhteensä	45	252	172	46	123	18.9	17.0	817	21.0	7.2	Harvennus 2027
			Mänty	45	218	149	43	103	19.0	17.0	680	18.0	6.1	
			Kuusi	45	12	8	2	6	19.0	17.0	43	1.0	0.4	
			Rauduskoivu	40	23	16	1	14	18.0	17.0	94	2.0	0.7	
6	1,0	Sora-Koittila 172-411-9-197 Metsämaa Kuivahko kangas, vastaava suo ja puolukkaturvekangas Keskikarkea tai karkea kangasmaa 02 - Nuori kasvatusmetsikkö Kesä	Yhteensä	26	52	54	0	43	10.0	9.0	1787	11.0	9.2	Ensiharvennus 2032
			Mänty	26	52	54	0	43	10.0	9.0	1787	11.0	9.2	

Kuvio	Pinta-ala, ha	Kiinteistön nimi ja tunnus, pääryhmä, kasvupaikka, maalaji, kehitysluokka, saavutettavuus ja metsikön laatu	Puustotiedot										Toimenpidesuunnitelmat kuviolla	
			puulaji	ikä, v	tilavuus m³/kuvio	m³/ha	tukkia, m³/ha	kuitua, m³/ha	läpimitta, cm	pituus, m	runkoluku, kpl/ha	ppa, m²/ha		kasvu m³/ha/v
6	1,0	Sora-Koittila 172-411-9-197 Metsämaa Tuore kangas, vastaava suo ja mustikkaturvekangas Keskikarkea tai karkea kangasmaa 03 - Varttunut kasvatusmetsikkö Kesä	Yhteensä	55	136	135	52	81	20.3	16.8	596	17.0	6.2	
			Mänty	60	48	48	22	25	21.4	16.7	187	6.0	2.1	
			Kuusi	55	64	64	28	35	20.4	16.9	271	8.0	3.0	
			Rauduskoivu	47	23	23	2	21	18.0	17.0	138	3.0	1.1	
6	0,9	Sora-Koittila 172-411-9-197 Metsämaa Tuore kangas, vastaava suo ja mustikkaturvekangas Keskikarkea tai karkea kangasmaa 02 - Nuori kasvatusmetsikkö Kesä	Yhteensä	22	65	72	0	61	11.0	10.8	1735	13.0	10.8	Ensiharvennus 2027
			Mänty	23	50	55	0	46	11.0	10.5	1317	10.0	8.3	
			Rauduskoivu	20	15	17	0	14	11.0	12.0	418	3.0	2.5	
7	0,4	Sora-Koittila 172-411-9-197 Metsämaa Kuivahko kangas, vastaava suo ja puolukkaturvekangas Keskikarkea tai karkea kangasmaa 02 - Nuori kasvatusmetsikkö Kesä	Yhteensä	35	36	99	12	84	15.9	13.1	849	15.0	7.4	Harvennus 2032
			Mänty	35	34	92	12	78	16.0	13.0	777	14.0	7.1	
			Rauduskoivu	35	2	7	0	6	15.0	14.0	72	1.0	0.3	

Kuvio	Pinta-ala, ha	Kiinteistön nimi ja tunnus, pääryhmä, kasvupaikka, maalaji, kehitysluokka, saavutettavuus ja metsikön laatu	Puustotiedot											Toimenpidesuunnitelmat kuviolla
			puulaji	ikä, v	tilavuus m ³ /kuvio	m ³ /ha	tukkia, m ³ /ha	kuitua, m ³ /ha	läpimitta, cm	pituus, m	runkoluku, kpl/ha	ppa, m ² /ha	kasvu m ³ /ha/v	
7	1,2	Sora-Koittila 172-411-9-197 Metsämaa Tuore kangas, vastaava suo ja mustikkaturvekangas Keskikarkea tai karkea kangasmaa 03 - Varttunut kasvatusmetsikkö Talvi ja kuiva kesä	Yhteensä	35	194	160	20	136	17.8	17.2	928	20.0	7.7	Harvennus 2027, Ennakkoraivaus 2026
			Mänty	35	17	14	1	12	16.0	14.0	121	2.0	0.8	
			Kuusi	30	16	13	1	12	14.0	13.0	164	2.0	0.9	
			Rauduskoivu	35	161	133	18	112	18.5	18.1	643	16.0	6.0	
8	1,0	Sora-Koittila 172-411-9-197 Metsämaa Kuiva kangas, vastaava suo ja varputurvekangas Turvemaa 02 - Nuori kasvatusmetsikkö Talvi	Yhteensä	45	62	62	1	54	12.0	10.7	1184	11.0	4.2	
			Mänty	45	62	62	1	54	12.0	10.7	1184	11.0	4.2	
8	4,7	Sora-Koittila 172-411-9-197 Metsämaa Kuivahko kangas, vastaava suo ja puolukaturvekangas Keskikarkea tai karkea kangasmaa 03 - Varttunut kasvatusmetsikkö Kesä	Yhteensä	52	977	209	77	129	19.9	17.0	864	25.5	5.3	Harvennus 2024
			Mänty	52	960	205	77	125	20.0	17.0	836	25.0	5.2	
			Rauduskoivu	44	17	4	0	4	17.0	16.0	28	0.5	0.1	

Kuvio	Pinta-ala, ha	Kiinteistön nimi ja tunnus, pääryhmä, kasvupaikka, maalaji, kehitysluokka, saavutettavuus ja metsikön laatu	Puustotiedot										Toimenpide-suunnitelmat kuviolla	
			puulaji	ikä, v	tilavuus m ³ /kuvio	m ³ /ha	tukkia, m ³ /ha	kuitua, m ³ /ha	läpimitta, cm	pituus, m	runkoluku, kpl/ha	ppa, m ² /ha		kasvu m ³ /ha/v
9	0,3	Sora-Koittila 172-411-9-197 Metsämaa Kuivahko kangas, vastaava suo ja puolukkaturvekangas Keskikarkea tai karkea kangasmaa 03 - Varttunut kasvatusmetsikkö Kesä	Yhteensä	54	43	155	72	81	22.0	19.2	478	17.0	3.6	
			Mänty	54	43	155	72	81	22.0	19.2	478	17.0	3.6	
		Lisätiedot Crossirata kulkee kuvion läpi.												
9	1,8	Sora-Koittila 172-411-9-197 Metsämaa Kuivahko kangas, vastaava suo ja puolukkaturvekangas Turvemaa 04 - Uudistuskypsä metsikkö Talvi	Yhteensä	90	349	197	115	80	23.5	21.0	506	20.0	2.0	Avohakkuu 2032, Ojitusmätästys 2033, Männyn istutus 2033, Taimikon varhaisperkaus 2038, Taimikonharvennus 2044
			Mänty	90	297	168	95	72	23.0	21.0	439	17.0	1.7	
			Kuusi	90	51	29	20	8	26.0	21.0	67	3.0	0.3	
10	3,3	Sora-Koittila 172-411-9-197 Metsämaa Kuivahko kangas, vastaava suo ja puolukkaturvekangas Keskikarkea tai karkea kangasmaa 03 - Varttunut kasvatusmetsikkö Kesä	Yhteensä	38	359	109	14	91	16.0	13.5	882	16.0	7.8	Harvennus 2032
			Mänty	38	359	109	14	91	16.0	13.5	882	16.0	7.8	

Kuvio	Pinta-ala, ha	Kiinteistön nimi ja tunnus, pääryhmä, kasvupaikka, maalaji, kehitysluokka, saavutettavuus ja metsikön laatu	Puustotiedot											Toimenpidesuunnitelmat kuviolla
			puulaji	ikä, v	tilavuus m ³ /kuvio	m ³ /ha	tukkia, m ³ /ha	kuitua, m ³ /ha	läpimitta, cm	pituus, m	runkoluku, kpl/ha	ppa, m ² /ha	kasvu m ³ /ha/v	
10	1,7	Sora-Koittila 172-411-9-197 Metsämaa Kuivahko kangas, vastaava suo ja puolukkaturvekangas Keskikarkea tai karkea kangasmaa 03 - Varttunut kasvatusmetsikkö Kesä	Yhteensä	54	360	208	96	109	22.0	20.0	611	22.0	4.2	Harvennus 2027
			Mänty	54	360	208	96	109	22.0	20.0	611	22.0	4.2	
10	0,3	Sora-Koittila 172-411-9-197 Metsämaa Tuore kangas, vastaava suo ja mustikkaturvekangas Keskikarkea tai karkea kangasmaa T2 - Taimikko yli 1,3 m Talvi	Yhteensä	7	0	1	0	0	1.0	1.4	1600	0.1	0.8	Taimikonharvennus 2024
			Mänty	6	0	0	0	0	2.0	1.5	200	0.0	0.2	
			Kuusi	7	0	0	0	0	1.0	1.4	1400	0.1	0.6	
10	0,9	Sora-Koittila 172-411-9-197 Metsämaa Kuivahko kangas, vastaava suo ja puolukkaturvekangas Keskikarkea tai karkea kangasmaa 03 - Varttunut kasvatusmetsikkö Kesä	Yhteensä	40	146	157	32	122	18.0	17.0	803	19.0	5.7	Harvennus 2032
			Mänty	40	146	157	32	122	18.0	17.0	803	19.0	5.7	

Kuvio	Pinta-ala, ha	Kiinteistön nimi ja tunnus, pääryhmä, kasvupaikka, maalaji, kehitysluokka, saavutettavuus ja metsikön laatu	Puustotiedot											Toimenpide-suunnitelmat kuviolla
			puulaji	ikä, v	tilavuus m ³ /kuvio	m ³ /ha	tukkia, m ³ /ha	kuitua, m ³ /ha	läpimitta, cm	pituus, m	runkoluku, kpl/ha	ppa, m ² /ha	kasvu m ³ /ha/v	
11	0,8	Sora-Koittila 172-411-9-197 Metsämaa Kuivahko kangas, vastaava suo ja puolukkaturvekangas Keskikarkea tai karkea kangasmaa 02 - Nuori kasvatusmetsikkö Kesä	Yhteensä	37	75	92	17	64	13.5	11.6	1802	15.5	9.2	Ensiharvennus 2027, Ennakkoraivaus 2026
			Mänty	23	56	69	0	58	11.0	10.0	1691	13.0	8.4	
			Kuusi	23	2	2	0	2	11.0	9.0	76	0.5	0.2	
			Mänty	130	17	21	16	5	30.0	23.0	35	2.0	0.6	
11	0,2	Sora-Koittila 172-411-9-197 Metsämaa Kuivahko kangas, vastaava suo ja puolukkaturvekangas Keskikarkea tai karkea kangasmaa 03 - Varttunut kasvatusmetsikkö Kesä	Yhteensä	51	50	205	72	129	19.8	17.8	846	24.0	4.7	Harvennus 2024
			Mänty	51	47	191	70	118	20.0	18.0	740	22.0	4.3	
			Kuusi	50	4	15	3	11	17.0	15.0	106	2.0	0.4	
12	0,4	Sora-Koittila 172-411-9-197 Metsämaa Kuivahko kangas, vastaava suo ja puolukkaturvekangas Keskikarkea tai karkea kangasmaa 03 - Varttunut kasvatusmetsikkö Kesä	Yhteensä	59	69	181	81	97	21.2	17.3	703	22.0	4.6	Harvennus 2024
			Mänty	61	57	150	75	72	22.0	17.4	505	18.0	3.9	
			Kuusi	54	6	16	6	10	19.6	16.9	78	2.0	0.3	
			Rauduskoivu	49	6	15	0	15	16.1	16.6	120	2.0	0.4	

Kuvio	Pinta-ala, ha	Kiinteistön nimi ja tunnus, pääryhmä, kasvupaikka, maalaji, kehitysluokka, saavutettavuus ja metsikön laatu	Puustotiedot											Toimenpidesuunnitelmat kuviolla
			puulaji	ikä, v	tilavuus m ³ /kuvio	m ³ /ha	tukkia, m ³ /ha	kuitua, m ³ /ha	läpimitta, cm	pituus, m	runkoluku, kpl/ha	ppa, m ² /ha	kasvu m ³ /ha/v	
12	2,5	Sora-Koittila 172-411-9-197 Metsämaa Kuivahko kangas, vastaava suo ja puolukkaturvekangas Keskikarkea tai karkea kangasmaa 03 - Varttunut kasvatusmetsikkö Kesä	Yhteensä	39	374	149	26	119	17.7	16.3	862	19.0	6.0	Harvennus 2032
			Mänty	40	256	102	22	78	18.0	16.0	559	13.0	4.3	
			Kuusi	40	19	8	1	6	18.0	16.0	48	1.0	0.3	
			Rauduskoivu	35	99	39	3	36	17.0	17.0	255	5.0	1.4	
13	0,9	Sora-Koittila 172-411-9-197 Metsämaa Kuivahko kangas, vastaava suo ja puolukkaturvekangas Keskikarkea tai karkea kangasmaa 03 - Varttunut kasvatusmetsikkö Kesä	Yhteensä	48	162	187	63	121	19.7	16.9	814	23.0	5.0	Harvennus 2024
			Mänty	49	149	173	62	107	20.0	17.0	708	21.0	4.7	
			Lehtipuu	42	13	15	1	14	17.0	16.0	106	2.0	0.3	
13	0,3	Sora-Koittila 172-411-9-197 Metsämaa Kuivahko kangas, vastaava suo ja puolukkaturvekangas Turvemaa 03 - Varttunut kasvatusmetsikkö Talvi	Yhteensä	75	20	60	18	40	17.5	12.7	567	9.1	1.0	
			Mänty	50	13	39	4	33	14.1	10.5	533	7.0	0.9	
			Mänty	160	7	21	14	7	28.8	20.0	34	2.1	0.1	
		Erityispiirteet Lampi-Metsälain tärkeä elinympäristö												

Kuvio	Pinta-ala, ha	Kiinteistön nimi ja tunnus, pääryhmä, kasvupaikka, maalaji, kehitysluokka, saavutettavuus ja metsikön laatu	Puustotiedot											Toimenpidesuunnitelmat kuviolla
			puulaji	ikä, v	tilavuus m³/kuvio	m³/ha	tukkia, m³/ha	kuitua, m³/ha	läpimitta, cm	pituus, m	runkoluku, kpl/ha	ppa, m²/ha	kasvu m³/ha/v	
14	0,5	Sora-Koittila 172-411-9-197 Kitumaa Kuivahko kangas, vastaava suo ja puolukkaturvekangas Turvemaa Talvi Ei määritelty	Yhteensä	51	10	22	0	14	9.3	6.6	975	5.5	1.4	
			Mänty	51	10	22	0	14	9.3	6.6	975	5.5	1.4	
Erityispiirteet Neva-Muu arvokas elinympäristö														
14	0,2	Sora-Koittila 172-411-9-197 Metsämaa Kuivahko kangas, vastaava suo ja puolukkaturvekangas Keskikarkea tai karkea kangasmaa 03 - Varttunut kasvatusmetsikkö Kesä	Yhteensä	56	23	110	43	65	20.1	16.6	539	14.0	3.6	
			Mänty	59	17	82	37	44	21.0	17.0	316	10.0	2.8	
			Kuusi	55	3	15	6	9	21.1	16.9	67	2.0	0.4	
			Rauduskoivu	45	3	13	0	13	14.3	14.0	156	2.0	0.4	
15	1,5	Sora-Koittila 172-411-9-197 Metsämaa Tuore kangas, vastaava suo ja mustikkaturvekangas Keskikarkea tai karkea kangasmaa 03 - Varttunut kasvatusmetsikkö Kesä	Yhteensä	44	257	168	49	116	19.4	16.7	798	21.0	6.9	Harvennus 2027
			Mänty	45	213	139	47	90	20.0	17.0	579	17.0	5.5	
			Kuusi	45	10	7	1	6	16.0	14.0	63	1.0	0.4	
			Rauduskoivu	40	34	22	1	20	17.0	16.0	156	3.0	1.0	

Kuvio	Pinta-ala, ha	Kiinteistön nimi ja tunnus, pääryhmä, kasvupaikka, maalaji, kehitysluokka, saavutettavuus ja metsikön laatu	Puustotiedot											Toimenpidesuunnitelmat kuviolla
			puulaji	ikä, v	tilavuus m³/kuvio	m³/ha	tukkia, m³/ha	kuitua, m³/ha	läpimitta, cm	pituus, m	runkoluku, kpl/ha	ppa, m²/ha	kasvu m³/ha/v	
17	0,5	Sora-Koittila 172-411-9-197 Kitumaa Kuiva kangas, vastaava suo ja varputurvekangas Turvemaa Talvi Ei määritelty	Yhteensä	61	19	40	2	37	15.7	15.2	303	5.3	0.2	
			Mänty	61	19	40	2	37	15.7	15.2	303	5.3	0.2	
18	1,6	Sora-Koittila 172-411-9-197 Metsämaa Lehtomainen kangas, vastaava suo ja ruohoturvekangas Keskikarkea tai karkea kangasmaa 03 - Varttunut kasvatusmetsikkö Talvi	Yhteensä	43	268	164	35	126	19.8	17.9	720	20.0	5.9	Harvennus 2027, Ennakkoraivaus 2026
			Mänty	50	40	25	6	18	19.0	17.0	123	3.0	0.9	
			Kuusi	50	29	17	5	12	19.0	18.0	83	2.0	0.9	
			Rauduskoivu	40	200	122	24	96	20.0	18.0	514	15.0	4.1	
		Erityispiirteet Metsälehmuksia Lisätiedot Kuviolla enduroreitti, selvítettävä lupa-asiat. Tehdäänkö hakkuita?, Kuviolla metsälehmuksia.												
1	0,8	SUPANPUISTO 172-402-4-557 Metsämaa Kuivahko kangas, vastaava suo ja puolukkaturvekangas Keskikarkea tai karkea kangasmaa 04 - Uudistus kypsä metsikkö Kesä	Yhteensä	100	189	245	178	66	26.0	22.0	500	24.0	2.2	
			Mänty	100	189	245	178	66	26.0	22.0	500	24.0	2.2	

Kuvio	Pinta-ala, ha	Kiinteistön nimi ja tunnus, pääryhmä, kasvupaikka, maalaji, kehitysluokka, saavutettavuus ja metsikön laatu	Puustotiedot											Toimenpidesuunnitelmat kuviolla
			puulaji	ikä, v	tilavuus m³/kuvio	m³/ha	tukkia, m³/ha	kuitua, m³/ha	läpimitta, cm	pituus, m	runkoluku, kpl/ha	ppa, m²/ha	kasvu m³/ha/v	
2	0,2	SUPANPUISTO 172-402-4-557 Metsämaa Tuore kangas, vastaava suo ja mustikkaturvekangas Keskikarkea tai karkea kangasmaa 04 - Uudistuskypsä metsikkö Kesä	Yhteensä	89	36	205	136	66	24.9	20.9	471	21.0	3.7	
			Mänty	90	35	196	135	60	25.0	21.0	439	20.0	3.6	
			Rauduskoivu	75	2	8	2	6	22.0	19.0	32	1.0	0.1	
1	1,1	VALKEAKANGAS 172-402-2-479 Metsämaa Kuivahko kangas, vastaava suo ja puolukkaturvekangas Keskikarkea tai karkea kangasmaa 04 - Uudistuskypsä metsikkö Kesä	Yhteensä	120	313	296	236	58	30.0	24.0	423	27.0	0.6	
			Mänty	120	313	296	236	58	30.0	24.0	423	27.0	0.6	
Lisätiedot Taimettuu luontaisesti.														
1	2,1	VALLASJOKI 172-406-1-536 Metsämaa Tuore kangas, vastaava suo ja mustikkaturvekangas Keskikarkea tai karkea kangasmaa 02 - Nuori kasvatusmetsikkö Kesä	Yhteensä	36	419	200	21	172	15.5	14.8	1644	27.0	9.5	Ensiharvennus 2024
			Mänty	36	204	97	11	83	16.0	15.0	724	13.0	4.4	
			Kuusi	36	171	82	10	69	15.0	14.5	713	11.0	4.3	
			Hieskoivu	36	44	21	0	20	15.0	15.0	207	3.0	0.8	

Kuvio	Pinta-ala, ha	Kiinteistön nimi ja tunnus, pääryhmä, kasvupaikka, maalaji, kehitysluokka, saavutettavuus ja metsikön laatu	Puustotiedot											Toimenpidesuunnitelmat kuviolla
			puulaji	ikä, v	tilavuus m ³ /kuvio	m ³ /ha	tukkia, m ³ /ha	kuitua, m ³ /ha	läpimitta, cm	pituus, m	runkoluku, kpl/ha	ppa, m ² /ha	kasvu m ³ /ha/v	
5	1,8	VALLASJOKI 172-406-1-536 Metsämaa Kuivahko kangas, vastaava suo ja puolukkaturvekangas Kivinen keskikarkea tai karkea kangasmaa 02 - Nuori kasvatusmetsikkö Kesä Kehityskelpoinen: tyydyttävä: aukkoinen, harva, vähäpuustoinen	Yhteensä	26	62	34	0	26	9.7	9.3	1315	7.0	5.1	Ensiharvennus 2032
			Mänty	26	27	15	0	12	10.0	9.0	518	3.0	2.5	
			Kuusi	26	16	9	0	6	9.0	8.0	445	2.0	1.2	
			Hieskoivu	26	19	10	0	8	10.0	11.0	352	2.0	1.4	
7	1,2	VALLASJOKI 172-406-1-536 Metsämaa Tuore kangas, vastaava suo ja mustikkaturvekangas Keskikarkea tai karkea kangasmaa 03 - Varttunut kasvatusmetsikkö Kesä	Yhteensä	38	347	278	54	218	17.7	16.8	1505	34.0	8.0	Harvennus 2024
			Mänty	38	321	257	52	199	18.0	17.0	1280	31.0	7.3	
			Kuusi	38	18	14	1	12	15.0	14.0	140	2.0	0.6	
			Rauduskoivu	38	9	7	0	7	14.0	15.0	85	1.0	0.1	
8	0,2	VALLASJOKI 172-406-1-536 Metsämaa Tuore kangas, vastaava suo ja mustikkaturvekangas Keskikarkea tai karkea kangasmaa 03 - Varttunut kasvatusmetsikkö Kesä	Yhteensä	55	57	261	116	140	20.0	19.0	931	28.0	6.0	Harvennus 2024
			Kuusi	55	57	261	116	140	20.0	19.0	931	28.0	6.0	

Kuvio	Pinta-ala, ha	Kiinteistön nimi ja tunnus, pääryhmä, kasvupaikka, maalaji, kehitysluokka, saavutettavuus ja metsikön laatu	Puustotiedot											Toimenpidesuunnitelmat kuviolla
			puulaji	ikä, v	tilavuus m³/kuvio	m³/ha	tukkia, m³/ha	kuitua, m³/ha	läpimitta, cm	pituus, m	runkoluku, kpl/ha	ppa, m²/ha	kasvu m³/ha/v	
9	0,6	VALLASJOKI 172-406-1-536 Metsämaa Tuore kangas, vastaava suo ja mustikkaturvekangas Keskikarkea tai karkea kangasmaa 02 - Nuori kasvatusmetsikkö Kesä	Yhteensä	30	110	194	10	175	15.2	15.9	2338	25.7	10.0	Harvennus 2024, Ennakkoraivaus 2023
			Kuusi	15	1	2	0	0	4.0	3.0	800	0.7	0.6	
			Kuusi	26	10	17	1	15	12.0	11.0	343	3.0	1.5	
			Rauduskoivu	31	99	175	9	161	16.0	17.0	1195	22.0	7.9	
		Lisätiedot Pakollisilta osin ennakkoraivuu, alikasvosta yritetään säästää.												
10	0,4	VALLASJOKI 172-406-1-536 Metsämaa Tuore kangas, vastaava suo ja mustikkaturvekangas Keskikarkea tai karkea kangasmaa 03 - Varttunut kasvatusmetsikkö Talvi Kehityskelpoinen: tyydyttävä: aukkoinen, harva, vähäpuustoinen	Yhteensä	61	67	183	93	88	21.0	19.0	612	20.0	4.5	Avohakkuu 2032, Kääntömätästys 2033, Kuusen istutus 2033, Taimikon varhaisperkaus 2038, Taimikonharvennus 2044
			Kuusi	61	67	183	93	88	21.0	19.0	612	20.0	4.5	
11	4,2	VALLASJOKI 172-406-1-536 Metsämaa Tuore kangas, vastaava suo ja mustikkaturvekangas Keskikarkea tai karkea kangasmaa 02 - Nuori kasvatusmetsikkö Talvi	Yhteensä	16	249	59	0	47	10.6	10.2	1818	12.0	10.7	Ensiharvennus 2032
			Mänty	16	17	4	0	3	10.0	7.2	182	1.0	0.9	
			Kuusi	18	37	9	0	6	9.0	8.0	445	2.0	1.9	
			Rauduskoivu	16	195	46	0	38	11.0	11.0	1191	9.0	7.9	

Kuvio	Pinta-ala, ha	Kiinteistön nimi ja tunnus, pääryhmä, kasvupaikka, maalaji, kehitysluokka, saavutettavuus ja metsikön laatu	Puustotiedot											Toimenpidesuunnitelmat kuviolla
			puulaji	ikä, v	tilavuus m³/kuvio	m³/ha	tukkia, m³/ha	kuitua, m³/ha	läpimitta, cm	pituus, m	runkoluku, kpl/ha	ppa, m²/ha	kasvu m³/ha/v	
12	1,2	VALLASJOKI 172-406-1-536 Metsämaa Kuivahko kangas, vastaava suo ja puolukkaturvekangas Kallio tai kivikko 04 - Uudistuskypsä metsikkö Kesä	Yhteensä	112	238	196	136	59	26.6	22.3	407	19.0	1.0	Avohakkuu 2028, Uudistusalan raivaus 2028, Laikutus 2029, Männyn kylvä 2029, Taimikon varhaisperkaus 2035, Taimikonharvennus 2041
			Mänty	120	193	159	120	38	28.0	23.0	273	15.0	0.5	
			Kuusi	85	35	29	15	13	22.0	20.0	91	3.0	0.4	
			Hieskoivu	75	11	9	1	8	19.0	19.0	43	1.0	0.1	
14	0,8	VALLASJOKI 172-406-1-536 Metsämaa Tuore kangas, vastaava suo ja mustikkaturvekangas Keskikarkea tai karkea kangasmaa 02 - Nuori kasvatusmetsikkö Kesä	Yhteensä	23	56	74	0	61	10.9	10.0	1935	14.0	12.0	Ensiharvennus 2027, Ennakkoraivaus 2026
			Mänty	23	45	59	0	49	11.0	10.0	1442	11.0	9.7	
			Kuusi	23	8	10	0	8	11.0	9.5	284	2.0	1.7	
			Hieskoivu	23	4	5	0	4	9.4	10.6	209	1.0	0.6	
15	1,9	VALLASJOKI 172-406-1-536 Metsämaa Tuore kangas, vastaava suo ja mustikkaturvekangas Keskikarkea tai karkea kangasmaa 02 - Nuori kasvatusmetsikkö Kesä	Yhteensä	23	226	117	3	105	12.9	10.4	1959	21.5	13.3	Ensiharvennus 2027, Ennakkoraivaus 2026
			Mänty	23	212	109	3	99	13.0	10.5	1743	20.0	12.2	
			Kuusi	23	14	7	0	6	11.0	9.5	216	1.5	1.1	
16	3,6	VALLASJOKI 172-406-1-536 Metsämaa Tuore kangas, vastaava suo ja mustikkaturvekangas Keskikarkea tai karkea kangasmaa 02 - Nuori kasvatusmetsikkö Talvi	Yhteensä	21	189	52	0	38	10.3	8.9	1743	11.0	10.0	Ensiharvennus 2032, Ennakkoraivaus 2031
			Mänty	21	19	5	0	5	12.0	10.0	120	1.0	1.0	
			Kuusi	21	151	41	0	29	10.0	8.5	1476	9.0	8.1	
			Rauduskoivu	21	19	5	0	4	11.0	11.0	147	1.0	0.9	

Kuvio	Pinta-ala, ha	Kiinteistön nimi ja tunnus, pääryhmä, kasvupaikka, maalaji, kehitysluokka, saavutettavuus ja metsikön laatu	Puustotiedot											Toimenpidesuunnitelmat kuviolla
			puulaji	ikä, v	tilavuus m ³ /kuvio	m ³ /ha	tukkia, m ³ /ha	kuitua, m ³ /ha	läpimitta, cm	pituus, m	runkoluku, kpl/ha	ppa, m ² /ha	kasvu m ³ /ha/v	
17	3,4	VALLASJOKI 172-406-1-536 Metsämaa Tuore kangas, vastaava suo ja mustikkaturvekangas Keskikarkea tai karkea kangasmaa T2 - Taimikko yli 1,3 m Talvi	Yhteensä	9	5	2	0	0	2.0	2.2	1800	0.4	1.6	Taimikonharvennus 2025
			Kuusi	9	5	2	0	0	2.0	2.2	1800	0.4	1.6	
19	3,4	VALLASJOKI 172-406-1-536 Metsämaa Tuore kangas, vastaava suo ja mustikkaturvekangas Keskikarkea tai karkea kangasmaa T2 - Taimikko yli 1,3 m Talvi	Yhteensä	9	7	2	0	0	3.0	2.3	1800	0.9	2.0	Taimikonharvennus 2025
			Kuusi	9	7	2	0	0	3.0	2.3	1800	0.9	2.0	
20	6,8	VALLASJOKI 172-406-1-536 Metsämaa Tuore kangas, vastaava suo ja mustikkaturvekangas Keskikarkea tai karkea kangasmaa O2 - Nuori kasvatusmetsikkö Talvi	Yhteensä	23	571	83	1	72	11.6	9.9	1916	16.0	12.4	Ensiharvennus 2028, Ennakkoraivaus 2026
			Mänty	23	398	58	0	52	12.0	10.0	1184	11.0	8.7	
			Kuusi	23	137	20	0	16	11.0	9.5	550	4.0	3.1	
			Hieskoivu	21	36	5	0	4	10.0	11.0	182	1.0	0.6	

Kuvio	Pinta-ala, ha	Kiinteistön nimi ja tunnus, pääryhmä, kasvupaikka, maalaji, kehitysluokka, saavutettavuus ja metsikön laatu	Puustotiedot										Toimenpidesuunnitelmat kuviolla	
			puulaji	ikä, v	tilavuus m ³ /kuvio	m ³ /ha	tukkia, m ³ /ha	kuitua, m ³ /ha	läpimitta, cm	pituus, m	runkoluku, kpl/ha	ppa, m ² /ha		kasvu m ³ /ha/v
21	0,1	VALLASJOKI 172-406-1-536 Metsämaa Lehtomainen kangas, vastaava suo ja ruohoturvekangas Keskikarkea tai karkea kangasmaa 03 - Varttunut kasvatusmetsikkö Talvi	Yhteensä	62	13	137	33	101	18.0	17.5	712	16.0	6.8	
			Mänty	81	2	25	6	18	18.0	17.0	138	3.0	1.0	
			Kuusi	60	8	84	25	58	18.0	17.0	436	10.0	4.8	
			Hieskoivu	51	3	28	3	25	18.0	19.8	138	3.0	1.0	
		Erityispiirteet Puro-Metsälain tärkeä elinympäristö												
22	1,2	VALLASJOKI 172-406-1-536 Metsämaa Tuore kangas, vastaava suo ja mustikkaturvekangas Keskikarkea tai karkea kangasmaa 03 - Varttunut kasvatusmetsikkö Talvi	Yhteensä	43	139	119	15	102	18.0	17.0	661	15.0	4.6	
			Mänty	38	48	41	8	33	18.0	17.0	225	5.0	2.0	
			Hieskoivu	45	91	78	7	70	18.0	17.0	436	10.0	2.6	
23	2,6	VALLASJOKI 172-406-1-536 Metsämaa Tuore kangas, vastaava suo ja mustikkaturvekangas Keskikarkea tai karkea kangasmaa T2 - Taimikko yli 1,3 m Kesä	Yhteensä	7	5	2	0	0	3.0	2.0	1800	0.9	1.8	Taimikonharvennus 2026
			Kuusi	7	5	2	0	0	3.0	2.0	1800	0.9	1.8	
		Lisätiedot Vesakkoa käytännössä vain kuvion itäpäässä. Yksi taimikonhoitokerta riittää.												

Kuvio	Pinta-ala, ha	Kiinteistön nimi ja tunnus, pääryhmä, kasvupaikka, maalaji, kehitysluokka, saavutettavuus ja metsikön laatu	Puustotiedot											Toimenpidesuunnitelmat kuviolla
			puulaji	ikä, v	tilavuus m³/kuvio	m³/ha	tukkia, m³/ha	kuitua, m³/ha	läpimitta, cm	pituus, m	runkoluku, kpl/ha	ppa, m²/ha	kasvu m³/ha/v	
24	1,2	VALLASJOKI 172-406-1-536 Metsämaa Tuore kangas, vastaava suo ja mustikkaturvekangas Keskikarkea tai karkea kangasmaa 03 - Varttunut kasvatusmetsikkö Talvi	Yhteensä	51	262	217	100	113	20.6	18.2	819	25.0	5.5	Harvennus 2024
			Mänty	51	10	8	2	6	19.0	17.0	43	1.0	0.3	
			Kuusi	51	234	194	97	94	21.0	18.5	670	22.0	4.8	
			Hieskoivu	51	18	15	1	14	17.0	16.0	106	2.0	0.4	
25	1,2	VALLASJOKI 172-406-1-536 Metsämaa Tuore kangas, vastaava suo ja mustikkaturvekangas Keskikarkea tai karkea kangasmaa T2 - Taimikko yli 1,3 m Talvi	Yhteensä	15	21	18	0	7	7.2	6.3	1750	4.9	5.6	Taimikonharvennus 2023
			Mänty	15	1	1	0	1	8.0	7.0	100	0.3	0.4	
			Kuusi	15	18	16	0	7	7.0	6.5	1500	4.1	4.6	
			Rauduskoivu	15	1	1	0	0	8.0	4.0	150	0.5	0.6	
26	0,4	VALLASJOKI 172-406-1-536 Metsämaa Tuore kangas, vastaava suo ja mustikkaturvekangas Keskikarkea tai karkea kangasmaa T2 - Taimikko yli 1,3 m Talvi	Yhteensä	13	3	6	0	1	4.4	5.6	1800	1.7	3.0	Taimikonharvennus 2023
			Kuusi	13	2	6	0	1	4.0	5.5	1700	1.5	2.7	
			Rauduskoivu	13	0	1	0	0	7.0	6.0	100	0.2	0.3	
		Lisätiedot Nopeahko Th.												
27	0,7	VALLASJOKI 172-406-1-536 Metsämaa Tuore kangas, vastaava suo ja mustikkaturvekangas Keskikarkea tai karkea kangasmaa 03 - Varttunut kasvatusmetsikkö Kesä	Yhteensä	51	225	301	148	148	21.0	20.0	932	31.0	6.4	Harvennus 2024
			Kuusi	51	218	292	146	141	21.0	20.0	900	30.0	6.2	
			Rauduskoivu	45	7	9	2	7	22.0	21.0	32	1.0	0.2	

Kuvio	Pinta-ala, ha	Kiinteistön nimi ja tunnus, pääryhmä, kasvupaikka, maalaji, kehitysluokka, saavutettavuus ja metsikön laatu	Puustotiedot											Toimenpidesuunnitelmat kuviolla
			puulaji	ikä, v	tilavuus m ³ /kuvio	m ³ /ha	tukkia, m ³ /ha	kuitua, m ³ /ha	läpimitta, cm	pituus, m	runkoluku, kpl/ha	ppa, m ² /ha	kasvu m ³ /ha/v	
28	0,3	VALLASJOKI 172-406-1-536 Metsämaa Tuore kangas, vastaava suo ja mustikkaturvekangas Keskikarkea tai karkea kangasmaa T2 - Taimikko yli 1,3 m Talvi Tyydyttävä	Yhteensä	10	1	2	0	0	3.0	2.5	1800	0.8	1.9	Taimikonharvennus 2023
			Kuusi	10	1	2	0	0	3.0	2.5	1700	0.8	1.8	
			Rauduskoivu	9	0	0	0	0	3.0	3.0	100	0.0	0.1	
29	0,8	VALLASJOKI 172-406-1-536 Metsämaa Tuore kangas, vastaava suo ja mustikkaturvekangas Keskikarkea tai karkea kangasmaa 02 - Nuori kasvatusmetsikkö Kesä	Yhteensä	32	136	181	9	165	14.7	14.5	1754	26.0	10.0	Harvennus 2024
			Mänty	35	6	8	0	7	15.0	16.0	72	1.0	0.4	
			Kuusi	35	35	47	4	41	14.0	13.0	542	7.0	3.0	
			Rauduskoivu	31	95	126	5	117	15.0	15.0	1140	18.0	6.6	
		Lisätiedot Ennakkoraivattu.												
30	0,2	VALLASJOKI 172-406-1-536 Metsämaa Tuore kangas, vastaava suo ja mustikkaturvekangas Hienojakoinen kangasmaa 03 - Varttunut kasvatusmetsikkö Talvi	Yhteensä	41	23	136	31	102	18.4	16.8	726	17.0	5.2	
			Mänty	41	5	31	7	24	18.0	16.0	182	4.0	1.3	
			Kuusi	40	10	58	21	36	19.0	17.0	276	7.0	2.7	
			Hieskoivu	41	8	47	4	42	18.0	17.0	268	6.0	1.2	

Kuvio	Pinta-ala, ha	Kiinteistön nimi ja tunnus, pääryhmä, kasvupaikka, maalaji, kehitysluokka, saavutettavuus ja metsikön laatu	Puustotiedot											Toimenpidesuunnitelmat kuviolla
			puulaji	ikä, v	tilavuus m ³ /kuvio	m ³ /ha	tukkia, m ³ /ha	kuitua, m ³ /ha	läpimitta, cm	pituus, m	runkoluku, kpl/ha	ppa, m ² /ha	kasvu m ³ /ha/v	
31	1,2	VALLASJOKI 172-406-1-536 Metsämaa Tuore kangas, vastaava suo ja mustikkaturvekangas Keskikarkea tai karkea kangasmaa 02 - Nuori kasvatusmetsikkö Talvi	Yhteensä	20	87	75	1	61	11.0	10.1	1838	14.0	11.7	Ensiharvennus 2028, Ennakkoraivaus 2027
			Kuusi	20	81	69	1	56	11.0	10.0	1691	13.0	10.9	
			Rauduskoivu	20	7	6	0	5	11.0	12.0	147	1.0	0.8	
32	0,7	VALLASJOKI 172-406-1-536 Metsämaa Tuore kangas, vastaava suo ja mustikkaturvekangas Keskikarkea tai karkea kangasmaa T2 - Taimikko yli 1,3 m Kesä	Yhteensä	8	1	2	0	0	3.0	2.2	1800	0.9	1.9	Taimikonharvennus 2025
			Kuusi	8	1	2	0	0	3.0	2.2	1800	0.9	1.9	
33	1,9	VALLASJOKI 172-406-1-536 Metsämaa Tuore kangas, vastaava suo ja mustikkaturvekangas Keskikarkea tai karkea kangasmaa 03 - Varttunut kasvatusmetsikkö Kesä	Yhteensä	46	323	167	35	128	18.0	16.5	914	21.0	7.2	Harvennus 2028
			Mänty	46	228	118	30	86	18.0	16.0	641	15.0	5.0	
			Kuusi	45	15	8	2	6	18.0	16.0	48	1.0	0.4	
			Rauduskoivu	46	80	42	4	36	18.0	18.0	225	5.0	1.8	
34	1,6	VALLASJOKI 172-406-1-536 Metsämaa Tuore kangas, vastaava suo ja mustikkaturvekangas Keskikarkea tai karkea kangasmaa 04 - Uudistuskypsä metsikkö Kesä	Yhteensä	104	485	300	244	54	31.8	24.6	392	27.0	1.8	Avohakkuu 2025, Uudistusalan raivaus 2025, Kääntömätästys 2026, Kuusen istutus 2026, Taimikon varhaisperkaus 2031, Taimikonharvennus 2037
			Mänty	111	328	203	169	33	33.0	25.0	235	18.0	0.6	
			Kuusi	90	140	87	72	14	30.0	24.0	132	8.0	1.2	
			Hieskoivu	80	17	10	3	7	25.0	23.0	25	1.0	0.0	

Kuvio	Pinta-ala, ha	Kiinteistön nimi ja tunnus, pääryhmä, kasvupaikka, maalaji, kehitysluokka, saavutettavuus ja metsikön laatu	Puustotiedot											Toimenpide-suunnitelmat kuviolla
			puulaji	ikä, v	tilavuus m ³ /kuvio	m ³ /ha	tukkia, m ³ /ha	kuitua, m ³ /ha	läpimitta, cm	pituus, m	runkoluku, kpl/ha	ppa, m ² /ha	kasvu m ³ /ha/v	
35	0,6	VALLASJOKI 172-406-1-536 Metsämaa Tuore kangas, vastaava suo ja mustikkaturvekangas Hienojakoinen kangasmaa 04 - Uudistuskypsä metsikkö Talvi	Yhteensä	99	128	197	137	58	26.0	22.4	414	19.0	1.7	Avohakkuu 2025, Uudistusalan raivaus 2025, Kääntömätästys 2026, Kuusen istutus 2026, Taimikon varhaisperkaus 2031, Taimikonharvennus 2037
			Mänty	101	103	159	118	40	27.0	23.0	291	15.0	1.3	
			Kuusi	101	19	29	18	11	23.0	20.0	84	3.0	0.3	
			Hieskoivu	71	6	9	1	8	20.0	20.0	39	1.0	0.1	
36	1,2	VALLASJOKI 172-406-1-536 Metsämaa Tuore kangas, vastaava suo ja mustikkaturvekangas Keskikarkea tai karkea kangasmaa 03 - Varttunut kasvatusmetsikkö Talvi	Yhteensä	46	222	187	60	123	17.9	15.9	1041	24.0	8.9	Harvennus 2024
			Mänty	41	9	7	1	6	17.0	15.0	55	1.0	0.4	
			Kuusi	46	205	173	59	110	18.0	16.0	923	22.0	8.2	
			Hieskoivu	41	8	7	0	7	16.0	15.0	63	1.0	0.3	
37	1,3	VALLASJOKI 172-406-1-536 Metsämaa Tuore kangas, vastaava suo ja mustikkaturvekangas Keskikarkea tai karkea kangasmaa T1 - Taimikko alle 1,3 m Talvi ja kuiva kesä	Yhteensä	1	0	0	0	0.0	0.3	1600	0.0	0.0	Taimikon varhaisperkaus 2027	
			Kuusi	1	0	0	0	0	0.0	0.3	1600	0.0		0.0
38	1,0	VALLASJOKI 172-406-1-536 Metsämaa Tuore kangas, vastaava suo ja mustikkaturvekangas Keskikarkea tai karkea kangasmaa 03 - Varttunut kasvatusmetsikkö Kesä	Yhteensä	37	186	195	30	160	17.8	16.6	1121	25.0	8.3	Harvennus 2024
			Mänty	37	37	39	6	33	17.0	16.0	255	5.0	1.6	
			Kuusi	37	37	39	11	27	18.0	16.0	225	5.0	2.0	
			Rauduskoivu	37	111	117	13	101	18.0	17.0	641	15.0	4.7	

Kuvio	Pinta-ala, ha	Kiinteistön nimi ja tunnus, pääryhmä, kasvupaikka, maalaji, kehitysluokka, saavutettavuus ja metsikön laatu	Puustotiedot											Toimenpide-suunnitelmat kuviolla
			puulaji	ikä, v	tilavuus m ³ /kuvio	m ³ /ha	tukkia, m ³ /ha	kuitua, m ³ /ha	läpimitta, cm	pituus, m	runkoluku, kpl/ha	ppa, m ² /ha	kasvu m ³ /ha/v	
39	1,9	VALLASJOKI 172-406-1-536 Metsämaa Tuore kangas, vastaava suo ja mustikkaturvekangas Keskikarkea tai karkea kangasmaa T1 - Taimikko alle 1,3 m Kesä	Yhteensä	1	0	0	0	0	0.0	0.3	1600	0.0	0.0	Taimikon varhaisperkaus 2027
			Kuusi	1	0	0	0	0	0.0	0.3	1600	0.0	0.0	
40	1,6	VALLASJOKI 172-406-1-536 Metsämaa Tuore kangas, vastaava suo ja mustikkaturvekangas Keskikarkea tai karkea kangasmaa 02 - Nuori kasvatusmetsikkö Kesä	Yhteensä	22	121	74	0	62	10.9	10.0	1879	14.0	12.4	Ensiharvennus 2028, Ennakkoraivaus 2027
			Mänty	22	113	69	0	58	11.0	10.0	1691	13.0	11.6	
			Kuusi	21	4	2	0	2	10.0	9.0	94	0.5	0.4	
			Rauduskoivu	20	4	3	0	2	10.0	11.0	94	0.5	0.4	
41	3,0	VALLASJOKI 172-406-1-536 Metsämaa Kuivahko kangas, vastaava suo ja puolukkaturvekangas Keskikarkea tai karkea kangasmaa 03 - Varttunut kasvatusmetsikkö Kesä	Yhteensä	36	463	157	26	127	17.8	16.2	888	20.0	6.2	Harvennus 2028
			Mänty	36	370	125	24	98	18.0	16.0	682	16.0	5.3	
			Rauduskoivu	36	93	32	2	28	17.0	17.0	206	4.0	0.9	

Kuvio	Pinta-ala, ha	Kiinteistön nimi ja tunnus, pääryhmä, kasvupaikka, maalaji, kehitysluokka, saavutettavuus ja metsikön laatu	Puustotiedot											Toimenpidesuunnitelmat kuviolla
			puulaji	ikä, v	tilavuus m³/kuvio	m³/ha	tukkia, m³/ha	kuitua, m³/ha	läpimitta, cm	pituus, m	runkoluku, kpl/ha	ppa, m²/ha	kasvu m³/ha/v	
42	1,4	VALLASJOKI 172-406-1-536 Metsämaa Tuore kangas, vastaava suo ja mustikkaturvekangas Keskikarkea tai karkea kangasmaa T2 - Taimikko yli 1,3 m Kesä	Yhteensä	8	3	2	0	0	3.0	2.2	1800	0.9	1.9	Taimikonharvennus 2025
			Kuusi	8	3	2	0	0	3.0	2.2	1800	0.9	1.9	
Lisätiedot Vesakkoa tullut vain vähän. Yksi nopeahko taimikonhoito riittää.														
43	2,3	VALLASJOKI 172-406-1-536 Metsämaa Tuore kangas, vastaava suo ja mustikkaturvekangas Keskikarkea tai karkea kangasmaa O2 - Nuori kasvatusmetsikkö Kesä	Yhteensä	15	108	47	0	34	10.0	8.2	1804	10.5	10.5	Ensiharvennus 2032
			Mänty	15	61	27	0	20	10.0	8.0	1003	6.0	6.5	
			Kuusi	16	42	18	0	13	10.0	8.5	682	4.0	3.5	
			Rauduskoivu	16	5	2	0	2	9.0	9.0	119	0.5	0.5	
44	0,6	VALLASJOKI 172-406-1-536 Metsämaa Tuore kangas, vastaava suo ja mustikkaturvekangas Keskikarkea tai karkea kangasmaa T2 - Taimikko yli 1,3 m Kesä	Yhteensä	8	1	2	0	0	3.0	2.4	1800	0.9	2.0	Taimikonharvennus 2025
			Kuusi	8	1	2	0	0	3.0	2.4	1800	0.9	2.0	
Lisätiedot Nopeahko Th														

Kuvio	Pinta-ala, ha	Kiinteistön nimi ja tunnus, pääryhmä, kasvupaikka, maalaji, kehitysluokka, saavutettavuus ja metsikön laatu	Puustotiedot											Toimenpidesuunnitelmat kuviolla
			puulaji	ikä, v	tilavuus m ³ /kuvio	m ³ /ha	tukkia, m ³ /ha	kuitua, m ³ /ha	läpimitta, cm	pituus, m	runkoluku, kpl/ha	ppa, m ² /ha	kasvu m ³ /ha/v	
45	1,1	VALLASJOKI 172-406-1-536 Metsämaa Tuore kangas, vastaava suo ja mustikkaturvekangas Turvemaa 04 - Uudistuskypsä metsikkö Talvi	Yhteensä	111	201	177	84	91	26.3	22.9	371	17.0	0.6	Avohakkuu 2025, Ennakkoraivaus 2024, Kääntömätästys 2026, Kuusen istutus 2026, Taimikon varhaisperkaus 2031, Taimikonharvennus 2037
			Mänty	111	100	88	66	22	30.0	24.0	132	8.0	0.3	
			Hieskoivu	111	102	90	19	70	23.0	22.0	239	9.0	0.3	
46	1,8	VALLASJOKI 172-406-1-536 Metsämaa Tuore kangas, vastaava suo ja mustikkaturvekangas Keskikarkea tai karkea kangasmaa 02 - Nuori kasvatusmetsikkö Talvi	Yhteensä	33	355	202	19	175	15.0	14.5	1785	28.0	10.6	Ensiharvennus 2024
			Kuusi	33	262	150	18	125	15.0	14.0	1321	21.0	8.6	
			Hieskoivu	33	92	53	1	50	15.0	16.0	464	7.0	2.0	
47	1,0	VALLASJOKI 172-406-1-536 Metsämaa Tuore kangas, vastaava suo ja mustikkaturvekangas Keskikarkea tai karkea kangasmaa 03 - Varttunut kasvatusmetsikkö Kesä	Yhteensä	34	172	172	27	141	17.8	16.3	971	22.0	7.9	Harvennus 2028
			Mänty	34	117	117	22	93	18.0	16.0	641	15.0	5.2	
			Rauduskoivu	34	55	55	5	48	17.5	17.0	330	7.0	2.7	
48	2,6	VALLASJOKI 172-406-1-536 Metsämaa Tuore kangas, vastaava suo ja mustikkaturvekangas Turvemaa 02 - Nuori kasvatusmetsikkö Talvi	Yhteensä	31	373	145	5	132	13.7	12.7	1896	23.0	8.1	Ensiharvennus 2024
			Mänty	31	135	53	4	47	15.0	13.0	527	8.0	2.8	
			Kuusi	30	96	37	1	33	13.0	12.0	554	6.0	2.7	
			Hieskoivu	31	142	55	0	52	13.0	13.0	815	9.0	2.6	

Kuvio	Pinta-ala, ha	Kiinteistön nimi ja tunnus, pääryhmä, kasvupaikka, maalaji, kehitysluokka, saavutettavuus ja metsikön laatu	Puustotiedot										Toimenpidesuunnitelmat kuviolla	
			puulaji	ikä, v	tilavuus m ³ /kuvio	m ³ /ha	tukkia, m ³ /ha	kuitua, m ³ /ha	läpimitta, cm	pituus, m	runkoluku, kpl/ha	ppa, m ² /ha		kasvu m ³ /ha/v
49	0,4	VALLASJOKI 172-406-1-536 Metsämaa Kuivahko kangas, vastaava suo ja puolukkaturvekangas Turvemaa 03 - Varttunut kasvatusmetsikkö Talvi	Yhteensä	75	62	148	59	87	20.0	17.0	611	18.0	2.1	
			Mänty	75	62	148	59	87	20.0	17.0	611	18.0	2.1	
50	0,2	VALLASJOKI 172-406-1-536 Metsämaa Tuore kangas, vastaava suo ja mustikkaturvekangas Keskikarkea tai karkea kangasmaa 02 - Nuori kasvatusmetsikkö Kesä	Yhteensä	20	10	54	0	42	10.0	9.0	1787	11.0	10.2	Ensiharvennus 2032
			Kuusi	20	10	54	0	42	10.0	9.0	1787	11.0	10.2	
51	0,6	VALLASJOKI 172-406-1-536 Metsämaa Tuore kangas, vastaava suo ja mustikkaturvekangas Keskikarkea tai karkea kangasmaa 02 - Nuori kasvatusmetsikkö Talvi	Yhteensä	20	50	89	2	78	12.1	10.2	1791	17.0	13.0	Ensiharvennus 2028
			Kuusi	20	47	83	2	72	12.0	10.0	1691	16.0	12.3	
			Rauduskoivu	19	3	6	0	6	13.0	13.0	100	1.0	0.7	
52	1,7	VALLASJOKI 172-406-1-536 Metsämaa Tuore kangas, vastaava suo ja mustikkaturvekangas Keskikarkea tai karkea kangasmaa 04 - Uudistuskypsä metsikkö Kesä	Yhteensä	91	469	270	206	62	28.3	23.5	452	25.0	3.3	Avohakkuu 2025, Kääntömätästys 2026, Kuusen istutus 2026, Taimikon varhaisperkaus 2031, Taimikonharvennus 2037
			Mänty	91	363	209	161	46	29.0	24.0	322	19.0	2.4	
			Kuusi	91	107	61	45	16	26.0	22.0	130	6.0	0.9	

Kuvio	Pinta-ala, ha	Kiinteistön nimi ja tunnus, pääryhmä, kasvupaikka, maalaji, kehitysluokka, saavutettavuus ja metsikön laatu	Puustotiedot										Toimenpidesuunnitelmat kuviolla	
			puulaji	ikä, v	tilavuus m ³ /kuvio	m ³ /ha	tukkia, m ³ /ha	kuitua, m ³ /ha	läpimitta, cm	pituus, m	runkoluku, kpl/ha	ppa, m ² /ha		kasvu m ³ /ha/v
53	0,7	VALLASJOKI 172-406-1-536 Metsämaa Kuivahko kangas, vastaava suo ja puolukkaturvekangas Keskikarkea tai karkea kangasmaa 03 - Varttunut kasvatusmetsikkö Kesä	Yhteensä	60	159	243	115	124	21.4	20.4	758	25.0	4.1	Harvennus 2024
			Mänty	60	130	198	98	98	22.0	21.0	558	20.0	3.4	
			Kuusi	60	29	44	16	27	19.0	18.0	200	5.0	0.7	
		Lisätiedot Kuviolla vanha tervahauta, rajataan leimikosta pois.												
54	1,0	VALLASJOKI 172-406-1-536 Metsämaa Tuore kangas, vastaava suo ja mustikkaturvekangas Turvema T2 - Taimikko yli 1,3 m Talvi	Yhteensä	17	11	11	0	3	6.0	5.0	1800	3.5	3.4	Taimikonharvennus 2024
			Kuusi	17	11	11	0	3	6.0	5.0	1800	3.5	3.4	
		Lisätiedot Nopeahko Th.												
55	2,4	VALLASJOKI 172-406-1-536 Metsämaa Tuore kangas, vastaava suo ja mustikkaturvekangas Keskikarkea tai karkea kangasmaa T1 - Taimikko alle 1,3 m Talvi	Yhteensä	1	0	0	0	0	0.0	0.3	1608	0.0	0.0	Taimikon varhaisperkaus 2027
			Kuusi	1	0	0	0	0	0.0	0.3	1608	0.0	0.0	

Kuvio	Pinta-ala, ha	Kiinteistön nimi ja tunnus, pääryhmä, kasvupaikka, maalaji, kehitysluokka, saavutettavuus ja metsikön laatu	Puustotiedot											Toimenpidesuunnitelmat kuviolla
			puulaji	ikä, v	tilavuus m³/kuvio	m³/ha	tukkia, m³/ha	kuitua, m³/ha	läpimitta, cm	pituus, m	runkoluku, kpl/ha	ppa, m²/ha	kasvu m³/ha/v	
56	0,5	VALLASJOKI 172-406-1-536 Metsämaa Lehtomainen kangas, vastaava suo ja ruohoturvekangas Keskikarkea tai karkea kangasmaa 02 - Nuori kasvatusmetsikkö Kesä	Yhteensä	25	78	154	2	143	13.8	14.5	2667	22.2	12.3	Ensiharvennus 2024
			Kuusi	15	0	1	0	0	2.0	2.3	1000	0.2	0.6	
			Kuusi	16	6	11	0	11	13.0	11.0	194	2.0	1.6	
			Rauduskoivu	26	72	142	2	133	14.0	15.0	1473	20.0	10.1	
		Lisätiedot Hyvä kuusualikasvos. Kannattaa yrittää säästää.												
57	1,4	VALLASJOKI 172-406-1-536 Metsämaa Lehtomainen kangas, vastaava suo ja ruohoturvekangas Keskikarkea tai karkea kangasmaa 03 - Varttunut kasvatusmetsikkö Talvi	Yhteensä	60	497	355	215	136	24.0	22.0	785	34.0	6.6	Harvennus 2022
			Kuusi	60	497	355	215	136	24.0	22.0	785	34.0	6.6	
59	4,1	VALLASJOKI 172-406-1-536 Metsämaa Tuore kangas, vastaava suo ja mustikkaturvekangas Keskikarkea tai karkea kangasmaa 02 - Nuori kasvatusmetsikkö Talvi	Yhteensä	17	144	35	0	23	8.9	8.0	1807	8.0	8.1	Ensiharvennus 2032, Ennakkoraivaus 2031
			Mänty	15	37	9	0	6	9.0	8.0	445	2.0	2.6	
			Kuusi	18	91	22	0	15	9.0	8.0	1065	5.0	4.4	
			Rauduskoivu	16	17	4	0	2	8.0	8.0	297	1.0	1.1	

Kuvio	Pinta-ala, ha	Kiinteistön nimi ja tunnus, pääryhmä, kasvupaikka, maalaji, kehitysluokka, saavutettavuus ja metsikön laatu	Puustotiedot											Toimenpidesuunnitelmat kuviolla
			puulaji	ikä, v	tilavuus m ³ /kuvio	m ³ /ha	tukkia, m ³ /ha	kuitua, m ³ /ha	läpimitta, cm	pituus, m	runkoluku, kpl/ha	ppa, m ² /ha	kasvu m ³ /ha/v	
60.1	0,7	VALLASJOKI 172-406-1-536 Metsämaa Tuore kangas, vastaava suo ja mustikkaturvekangas Keskikarkea tai karkea kangasmaa 02 - Nuori kasvatusmetsikkö Talvi Kehityskelpoinen: tyydyttävä: aukkoinen, harva, vähäpuustoinen	Yhteensä	16	24	37	0	26	9.9	8.8	1390	8.0	8.1	Ensiharvennus 2032
			Mänty	14	1	2	0	2	9.0	8.0	119	0.5	0.6	
			Kuusi	16	18	28	0	19	10.0	8.5	1003	6.0	6.2	
			Hieskoivu	16	5	7	0	6	10.0	10.0	268	1.5	1.3	
61	0,9	VALLASJOKI 172-406-1-536 Metsämaa Tuore kangas, vastaava suo ja mustikkaturvekangas Turvemaa T1 - Taimikko alle 1,3 m Talvi	Yhteensä	6	0	0	0	0	0.0	1.2	1800	0.0	0.0	Taimikon varhaisperkaus 2024
			Kuusi	6	0	0	0	0	0.0	1.2	1800	0.0	0.0	
1	1,9	VUORELA 172-402-2-528 Metsämaa Tuore kangas, vastaava suo ja mustikkaturvekangas Keskikarkea tai karkea kangasmaa 04 - Uudistuskypsä metsikkö Kesä	Yhteensä	117	424	228	185	41	32.4	24.6	284	20.5	0.6	
			Mänty	120	400	215	180	33	33.0	25.0	247	19.0	0.5	
			Rauduskoivu	80	24	13	5	8	25.0	20.0	37	1.5	0.1	